

Sammanställning över fastigheten

Arealer

	hektar	%
Produktiv skogsmark	13,6	91
Myr/kärr/mosse	0,0	<1
Berg/Hällmark	0,0	<1
Inäga/åker	0,4	3
Väg och kraftledning (linjeavdrag)	0,1	1
Annat	0,7	5
<hr/>		
Summa landareal	14,8	
Vatten	0,0	

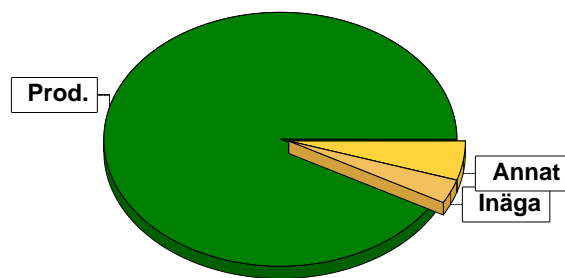

Virkesförråd

	m³sk	%	ha
Totalt	1620	70	8,7
Tall	541	23	3,2
Gran	158	7	1,6

m³sk
2319

Medeltal

m³sk per hektar
171

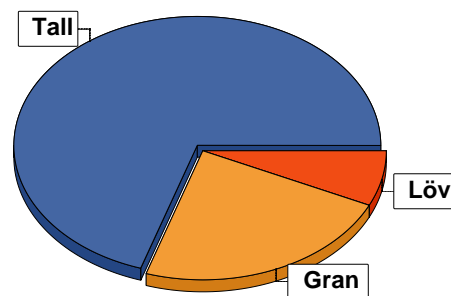

Bonitet

Fastighetens medelbonitet är beräknad till

m³sk per ha
4,7

Tillväxt

Tillväxt för perioden 2024-10-15 + 10 år beräknad med hänsyn till föreslagna åtgärder

m³sk per år
70

Avverkningsförslag

Föryngringsavverkning

546

Gallring

448

Totalt under perioden

994

Förväntad tillväxt första växtsäsongen

m³sk
83

m³sk per ha
6,1

Skogens fördelning på åldersklasser

Åldersklass	Areal		Virkesförråd				
	ha	%	Totalt m ³ sk	m ³ sk /ha	Tall %	Gran %	Löv %
Kalmark							
- 9 år							
10 - 19	1,5	11	48	32	3	23	74
20 - 29	0,8	6	17	21	80	20	
30 - 39	2,4	18	437	182	100		
40 - 49	5,2	38	1056	203	86	7	7
50 - 59	0,2	1	42	210		100	
60 - 69							
70 - 79	0,3	2	74	247	4	86	10
80 - 89							
90 - 99							
100 - 109							
110 - 119							
120 +	3,2	24	610	191	36	57	7
Lågprodkog(E)							
ÖF/Skikt	[0,9]		35	39	100		
Summa/Medel	13,6	100	2319	171	70	23	7

Arefördelning, aktuell

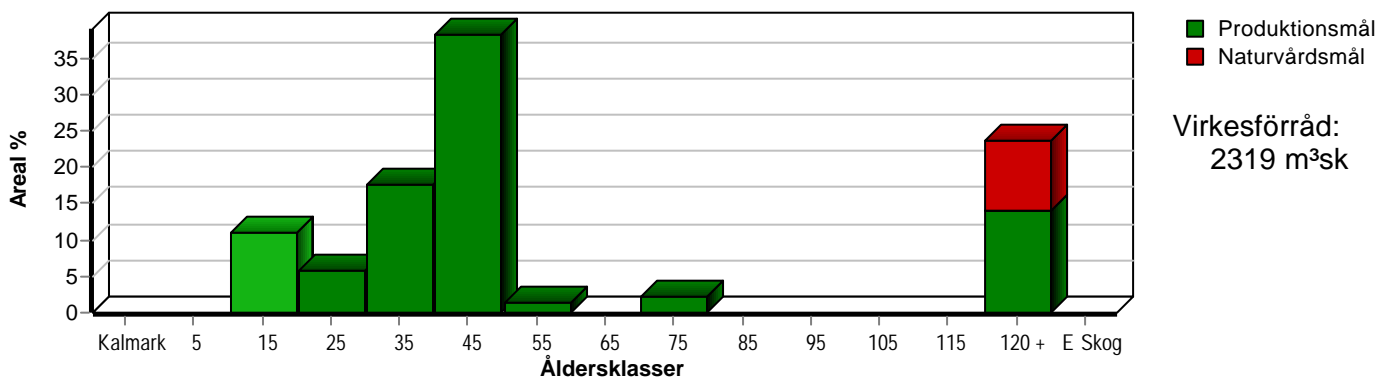

Arefördelning, om 10 år (föresatt att föreslagna åtgärder utförs)

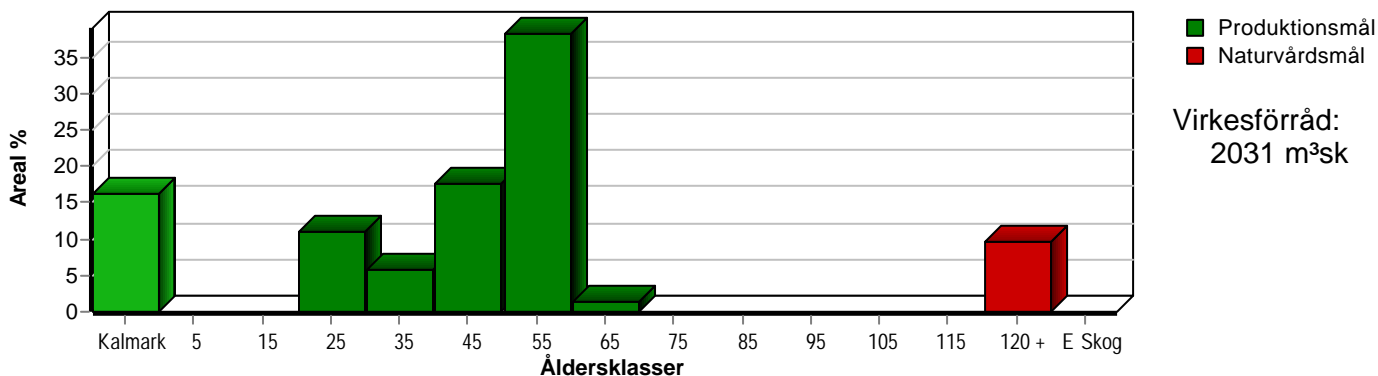

Skogens fördelning på huggningsklasser

Huggningsklass	Areal		Virkesförråd				
	ha	%	Totalt m ³ sk	m ³ sk /ha	Tall %	Gran %	Löv %
Kalmark K1							
K2							
Röjningsskog R1	0,9	7	25	28	5	45	50
R2	1,4	10	40	29	34	8	57
Gallringsskog G1	7,8	57	1535	197	88	8	5
G2							
Föryngrings- avverknings- skog S1							
S2	2,2	16	493	224	36	54	10
S3	1,3	10	191	147	25	75	
Lågproducer- ande skog E1							
E2							
E3							
Överstånd/Skikt	[0,9]		35	39	100		
Summa/Medel	13,6	100	2319	171	70	23	7

Kalmark

- K1 Obehandlad kalmark**
Mark där åtgärd(er) behövs för att erhålla tillfredsställande föryngring.
- K2 Behandlad kalmark**
Mark som fullständigt behandlats med återväxt-åtgärder men där föryngringen inte säkerställts.

Röjningsskog

- R1 Plantskog**
Säkerställd föryngring upp till 1,3 m medelhöjd.
- R2 Ungskog**
Skog som är över 1,3 m och som i utvecklings-hänseende motsvarar röjningsskog.

Gallringsskog

- G1 Normal gallringsskog**
Skog som är yngre än skyddsåldern (lägsta ålder för föryngringsavverkning).
- G2 Äldre gallringsskog**
Skog som uppnått skyddsåldern och där nästa lämpliga åtgärd normalt är gallring.

Föryngringsavverkningsskog

- S1 Skog som kan föryngringsavverkas**
Normalt föreslås ingen avverkningsåtgärd under planperioden.
- S2 Skog som är mogen att föryngringsavverkas**
Normalt infaller en avverkningsåtgärd under planperioden.
- S3 Skog i föryngringsbar ålder**
Föryngringsavverkning bör dock inte utföras.

Lågproducerande skog

- E1 Restskog**
Skog som lämnats efter avverkning eller som uppkommit på grund av skada.
- E2 Gles skog**
Gles skog eller skog av ett för marken olämpligt trädslag.
- E3 Skog av hagmarkskaraktär**
Gles skog av hagmarkskaraktär.

