

Sammanställning över fastigheten

Arealer

	hektar	%
Produktiv skogsmark	42,4	92
Myr/kärr/mosse	2,2	5
Berg/Hällmark	0,0	<1
Inäga/åker	0,0	<1
Väg och kraftledning (linjeavdrag)	0,9	2
Annat	0,5	1
Summa landareal	46,0	
Vatten	0,0	

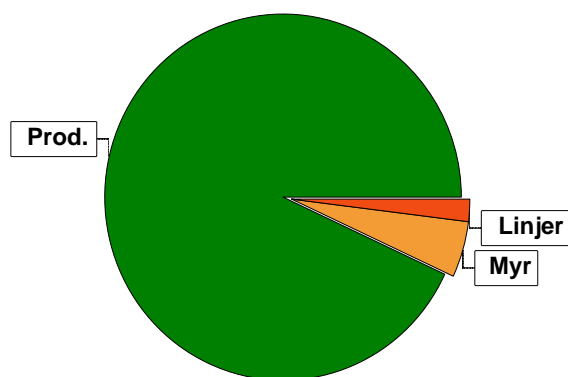

Virkesförråd

	m³sk	%	ha
Totalt			
m³sk	10250		
Tall	848	8	4,9
Gran	8858	87	34,2
Löv	274	3	2,2
Ek	30	<1	0,1
Björk	239	2	1,0
Medeltal			
m³sk per hektar	242		

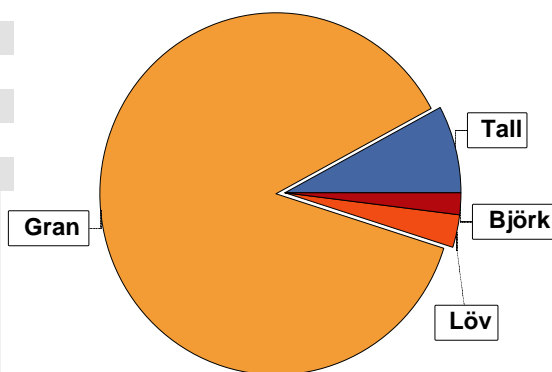

Bonitet

Fastighetens medelbonitet är beräknad till	m³sk per ha	8,9
--	-------------	-----

Tillväxt

Tillväxt för perioden 2024-03-16 + 10 år beräknad med hänsyn till föreslagna åtgärder	m³sk per år	419
---	-------------	-----

Avverkningsförslag

	m³sk
Föryngringsavverkning	0
Gallring	883
Totalt under perioden	883

Förväntad tillväxt första växtsäsongen	m³sk	423
	m³sk per ha	10,0



Skogens fördelning på åldersklasser

Åldersklass	Areal		Virkesförråd						
	ha	%	Totalt m³sk	m³sk /ha	Gran %	Tall %	Löv %	Björk %	Ek %
Kalmark									
- 9 år	1,8	4	96	53	53	8	39		
10 - 19	3,2	8	374	117	65	10	25		
20 - 29	8,0	19	828	103	77	11	12		
30 - 39	3,3	8	442	134	95	5			
40 - 49	7,0	17	1031	147	80	20			
50 - 59	16,9	40	6754	400	96			4	
60 - 69									
70 - 79									
80 - 89	2,2	5	482	219	10	85	4		
90 - 99									
100 - 109									
110 - 119									
120 +									
Lågproduktkog(E)									
ÖF/Skikt	[1,6]		243	152	60	30	10		
Summa/Medel	42,4	100	10250	242	86	8	3	2	

Arefördelning, aktuell

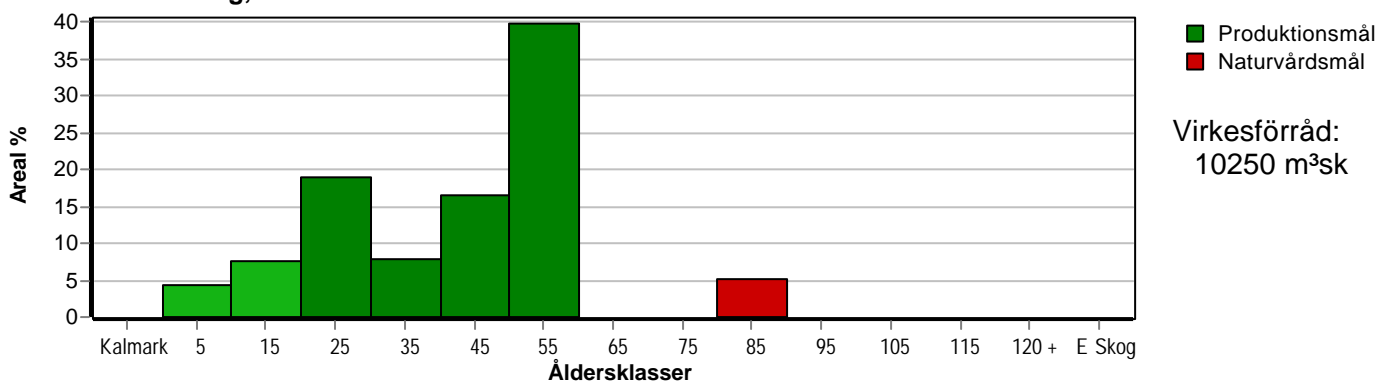

Arefördelning, om 10 år (förutsatt att föreslagna åtgärder utförs)

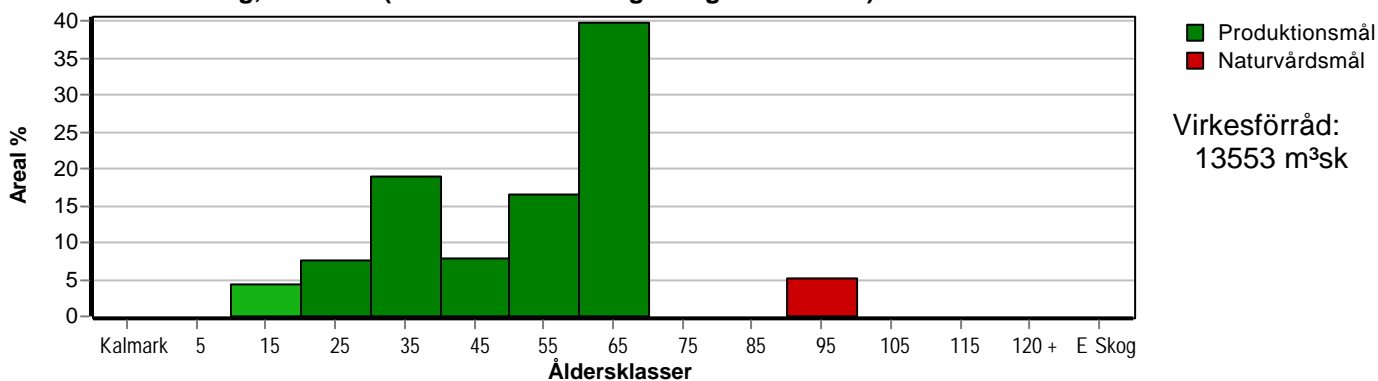

Skogens fördelning på huggningsklasser

Huggningsklass	Areal		Virkesförråd						
	ha	%	Totalt m ³ sk	m ³ sk /ha	Gran %	Tall %	Löv %	Björk %	Ek %
Kalmark K1									
K2									
Röjningsskog R1	0,5	1	10	20	70		30		
R2	6,1	14	561	92	65	12	23		
Gallringsskog G1	24,0	57	5199	217	92	6	2		
G2									
Föryngrings- avverknings- skog S1	11,3	27	4037	357	87	6	1	6	1
S2									
S3	0,5	1	200	400	20	80			
Lågproducer- ande skog E1									
E2									
E3									
Överstånd/Skikt	[1,6]		243	152	60	30	10		
Summa/Medel	42,4	100	10250	242	86	8	3	2	

Kalmark

K1 Obehandlad kalmark

Mark där åtgärd(er) behövs för att erhålla tillfredsställande föryngring.

K2 Behandlad kalmark

Mark som fullständigt behandlats med återväxt-åtgärder men där föryngringen inte säkerställts.

Röjningsskog

R1 Plantskog

Säkerställd föryngring upp till 1,3 m medelhöjd.

R2 Ungskog

Skog som är över 1,3 m och som i utvecklings-hänseende motsvarar röjningsskog.

Gallringsskog

G1 Normal gallringsskog

Skog som är yngre än skyddsåldern (lägsta ålder för föryngringsavverkning).

G2 Äldre gallringsskog

Skog som uppnått skyddsåldern och där nästa lämpliga åtgärd normalt är gallring.

Föryngringsavverkningsskog

S1 Skog som kan föryngringsavverkas

Normalt föreslås ingen avverkningsåtgärd under planperioden.

S2 Skog som är mogen att föryngringsavverkas

Normalt infaller en avverkningsåtgärd under planperioden.

S3 Skog i föryngringsbar ålder

Föryngringsavverkning bör dock inte utföras.

Lågproducerande skog

E1 Restskog

Skog som lämnats efter avverkning eller som uppkommit på grund av skada.

E2 Gles skog

Gles skog eller skog av ett för marken olämpligt träslag.

E3 Skog av hagmarkskaraktär

Gles skog av hagmarkskaraktär.

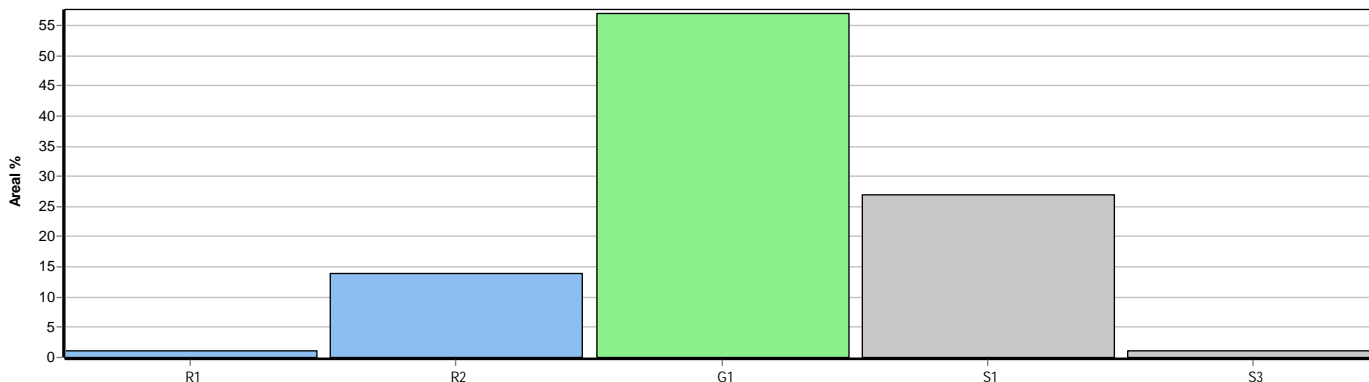

Avverkning och tillväxt

Avverkning

I redovisad avverkningsvolym ingår 5 års tillväxt för avverkningar med angelägenhetsgrad 2 och 3.

I begreppet löv ingår alla lövträdsarter.

Åldersklass	Gallring			Förnygringsavverkning				
	ha	Barr m ³ sk	Löv m ³ sk	Totalt m ³ sk	ha	Barr m ³ sk	Löv m ³ sk	Totalt m ³ sk
Kalmark								
- 9 år								
10 - 19	2,4	87	37	124				
20 - 29	6,4	222	31	253				
30 - 39	3,3	154		154				
40 - 49	1,9	105		105				
50 - 59	1,2	10	94	104				
60 - 69								
70 - 79								
80 - 89	1,2	61		61				
90 - 99								
100 - 109								
110 - 119								
120 +								
Lågprodskog(E)								
ÖF/Skikt	[1,6]	74	8	82				
Grundförslag	16,4	713	170	883				
Högre alt.				1167				0
Lägre alt.				682				0

Total avverkning	- högre alt.	- lägre alt.	m³sk/ha efter 10 år	- högre alt.	- lägre alt.
883	1 167	682	320	312	325

Tillväxt

I sammanställningen redovisas tillväxt under perioden samt areal och virkesförråd efter 10 år.

Observera att såväl tillväxt som areal och virkesförråd om 10 år förutsätter att föreslagna åtgärder utförs

Åldersklass	Tillväxt			Areal och virkesförråd efter 10 år		
	Barr m ³ sk	Löv m ³ sk	Totalt m ³ sk	ha	m ³ sk	m ³ sk/ha
Kalmark						
- 9 år	33	16	49			
10 - 19	248	82	330	1,8	145	81
20 - 29	567	61	628	3,2	580	181
30 - 39	274		274	8,0	1203	150
40 - 49	529		529	3,3	562	170
50 - 59	2159	65	2224	7,0	1455	208
60 - 69				16,9	8874	525
70 - 79						
80 - 89	91	5	96			
90 - 99				2,2	517	235
100 - 109						
110 - 119						
120 +						
Lågprodskog(E)						
ÖF/Skikt	50	6	56		217	
Summa	3951	235	4186	42,4	13553	320



Åtgärdsöversikt

Samtliga avdelningar där åtgärder är föreslagna finns här uppräknade.

Angelägenhetsgrad: FF = Förfallen, 1 = Snarast, 2 = Inom 2-5 år, 3 = Inom 5-10 år, 4 = Inom 10 - 20 år

Åtgärd (F) = Följd (A) = Alternativ	Ang	Avdelning	Prod areal ha	Ålder år	Stånd- orts- index	Volym m³sk /ha	Uttag m³sk inkl tillv	Utförs år	Anteckning
Underv röj f gallring	FF	2 - 20	1,6	28	G26	135	0		
Underv röj f gallring	FF	2 - 21	2,1	23	G26	117	0		
Röjning	FF	2 - 26	0,8	18	G26	107	0		
Röjning	FF	2 - 28	0,4	7	B18	99	0		
Röjning	FF	2 - 29	2,4	18	G30	120	0		
Röjning	FF	2 - 30	0,3	8	T20	51	0		
Gallring	1	2 - 20	1,6	28	G26	135	65		
Gallring	1	2 - 21	2,1	23	G26	117	74		
Gallring	1	3 - 37	1,2	53	B20	249	105		
Underv röj f gallring	1	3 - 45	0,9	23	G28	94	0		
Röjning	1	2 - 24	0,5	8	G30	19	0		
Röjning	1	2 - 33	0,6	8	T24	51	0		
Röjning	1	3 - 42	1,6	21	G24	63	0		
Gallring	3	2 - 29	2,4	18	G30	120	125		Främst björk
Gallring	3	2 - 34	1,2	83	T18	151	61		
Gallring	3	3 - 36	2,4	31	G26	136	109		
Gallring (A)	3	3 - 39	3,2	43	G30	140	(170)		Södra auto prel åtgärdsförslag
Gallring	3	3 - 41	1,9	48	G26	150	105		Södra auto prel åtgärdsförslag
Gallring	3	3 - 42	1,6	108	G24	152	82		
Gallring (A)	3	3 - 44	1,9	43	G28	157	(112)		Södra auto prel åtgärdsförslag
Gallring	3	3 - 45	0,9	23	G28	94	37		
Gallring	3	3 - 47	0,5	23	G30	119	26		
Gallring	3	3 - 48	1,3	28	G28	92	51		Södra auto prel åtgärdsförslag

Åtgärdsöversikt

Samtliga avdelningar där åtgärder är föreslagna finns här uppräknade.

Angelägenhetsgrad: FF = Förfallen, 1 = Snarast, 2 = Inom 2-5 år, 3 = Inom 5-10 år, 4 = Inom 10 - 20 år

Åtgärd (F) = Följd (A) = Alternativ	Ang	Avdelning	Prod areal ha	Ålder år	Stånd- orts- index	Volym m ³ sk /ha	Uttag m ³ sk inkl tillv	Utförs år	Anteckning
Gallring	3	3 - 49	0,9	36	G30	129	46		Södra auto prel åtgärdsförslag

Avdelningsbeskrivning

Skifte: Utskifte 1

När: 1 = Snarast, 2 = Inom 2-5 år, 3 = Inom 5-10 år, i = grön kommentar, ii = generell kommentar, 4 = Inom 10 - 20 år, FF = Förfallen
iii = åtgärdskommentar, iv = speciella värden 1

Avd nr	Areal ha (-avdrag) [skikt]	Ålder år	Hkl (Skikt)	SI	Virkesförråd		Mål klass	Trädslag TGLBÄ	Med diam cm	Beskrivning	Åtgärd Alternativ	När	Uttag inkl tillväxt		Årlig tillväxt m ³ sk/ha	Not 1
					ha	avd							%	m ³ sk		
20	1,8 (-0,2)L	28	G1	G26	135	216	PG	16300	12	Södra delen surdråg Enstaka öf Fuktig (3)	Underv röj f gallring Gallring	FF 1	30	65	7,7	
21	2,2 (-0,1)L	23	G1	G26	117	246	PG	18100	10	Röjt Enstaka öf Frisk (2)	Underv röj f gallring Gallring	FF 1	30	74	8,1	
22	0,5	88	S3	T20	401	201	NS,s	82000	32	Naturvård Frisk (2)	Ingen åtgärd				6,8	i
23	1,4 (-0,1)L	53	G1	G30	419	545	PG	0X000	33	Dikat Varierad bonitet Frisk (2)	Ingen åtgärd				13,7	
24	0,5	8	R1	G30	19	10	PG	07300		Frisk (2)	Röjning	1	10		3,7	
25	6,0	53	G1	G30	409	2454	PG	0X000	31	Frisk (2)	Ingen åtgärd				13,5	
26	0,8	18	R2	G26	107	86	PG	18100		Röjt Frisk (2)	Röjning	FF	10		10,4	
27	0,5	83	S1	T20	202	101	NS,s	71200	29	Torpruin Naturvård Frisk (2)	Ingen åtgärd				4,6	i
28	0,4	7	R2	B18	99	40	PG	21700		Fuktig (3)	Röjning	FF	10		2,7	
29	2,4	18	R2	G30	120	288	PG	16300		Röjt Frisk (2)	Röjning Gallring	FF 3	10 30	125	10,3	iii

Avdelningsbeskrivning

Skifte: Utskifte 1

När: 1 = Snarast, 2 = Inom 2-5 år, 3 = Inom 5-10 år, i = grön kommentar, ii = generell kommentar, 4 = Inom 10 - 20 år, FF = Förfallen
iii = åtgärdskommentar, iv = speciella värden ¹

Avd nr	Areal ha (-avdrag) [skikt]	Ålder år	Hkl (Skikt)	SI	Virkesförråd		Mål klass	Trädslag TGLBÄ	Med diam cm	Beskrivning	Åtgärd Alternativ	När	Uttag inkl tillväxt		Årlig tillväxt m ³ sk/ha	Not ¹
					ha	avd							%	m ³ sk		
30	0,3	8	R2	T20	51	15	PG	08200		Frisk (2)	Röjning	FF	10		1,8	
31	0,1									Vändplan						
32	0,6 (-0,2)L									Kraftledning						
33	0,7 (-0,1)L	8	R2	T24	51	31	PG	09100		Frisk (2)	Röjning	1	10		2,3	
34	1,2	83	S1	T18	151	181	NO,s	X0000	24	Torvmark Naturvård Övrig (99)	Gallring	3	30	61	3,3	i
35	1,6									Myr						

Avdelningsbeskrivning

Skifte: Utskifte 2

När: 1 = Snarast, 2 = Inom 2-5 år, 3 = Inom 5-10 år, i = grön kommentar, ii = generell kommentar, 4 = Inom 10 - 20 år, FF = Förfallen
iii = åtgärdskommentar, iv = speciella värden ¹

Avd nr	Areal ha (-avdrag) [skikt]	Ålder år	Hkl (Skikt)	SI	Virkesförråd		Mål klass	Trädslag TGLBÄ	Med diam cm	Beskrivning	Åtgärd Alternativ	När	Uttag inkl tillväxt		Årlig tillväxt m ³ sk/ha	Not ¹
					ha	avd							%	m ³ sk		
36	2,6 (-0,2)L	31	G1	G26	136	326	PG	0X000	17	Gallrat Enstaka öf Frisk (2)	Gallring	3	25	109	8,6	
37	1,2	53	S1	B20	249	299	PG	01801	27	Olikåldrigt Frisk (2)	Gallring	1	35	105	6,1	
38	1,8	58	S1	G30	391	704	PG	0X000	25	Frisk (2)	Ingen åtgärd				12,5	
39	3,2	43	G1	G30	140	448	PG	28000	22	Nygallrat söder om Frisk (2)	Ingen åtgärd Gallring (A)	3	30	170	7,8	iii
40	0,4									Myr						
41	1,9	48	G1	G26	150	285	PG	37000	19	Nyligen gallrat Frisk (2)	Gallring Ingen åtgärd (A)	3	30	105	6,3	iii
42	1,6	21	R2	G24	63	101	PG	28000		Olikåldrigt Fuktig (3)	Röjning	1	10		7,2	
42	[1,6]	108	ÖF	G24	152	243	PG	36100	43	Fuktig (3)	Gallring	3	30	82	3,5	
43	6,6	53	S1	G32	417	2752	PG	0X000	32	Gallrat Varier bonitet Frisk (2)	Ingen åtgärd				14,2	
44	1,9	43	G1	G28	157	298	PG	19000	22	Nyligen gallrat Enstaka öf Frisk (2)	Ingen åtgärd Gallring (A)	3	30	112	8,3	iii

Avdelningsbeskrivning

Skifte: Utskifte 2

När: 1 = Snarast, 2 = Inom 2-5 år, 3 = Inom 5-10 år, i = grön kommentar, ii = generell kommentar, 4 = Inom 10 - 20 år, FF = Förfallen
iii = åtgärdskommentar, iv = speciella värden ¹

Avd nr	Areal ha (-avdrag) [skikt]	Ålder år	Hkl (Skikt)	SI	Virkesförråd		Mål klass	Trädslag TGLBÄ	Med diam cm	Beskrivning	Åtgärd Alternativ	När	Uttag inkl tillväxt		Årlig tillväxt m ³ sk/ha	Not ¹
					ha	avd							%	m ³ sk		
45	0,9	23	G1	G28	94	85	PG	09100	12	Röjt Enstaka öf Frisk (2)	Underv röj f gallring Gallring	1 3	30	37	8,3	
46	0,2									Myr						
47	0,5	23	G1	G30	119	60	PG	0X000	13	Frisk (2)	Gallring	3	30	26	10,0	
48	1,3	28	G1	G28	92	120	PG	28000	14	Nyligen gallrat Enstaka öf Norra delen äldre Frisk (2)	Gallring Ingen åtgärd (A)	3	30	51	7,3	iii
49	0,9	36	G1	G30	129	116	PG	28000	14	Nyligen gallrat Frisk (2)	Gallring Ingen åtgärd (A)	3	30	46	7,5	iii