

Skogsbruksplan

Planens namn	Trehörningen 1:10
Planen avser tiden	fr o m 2025-10-15 och tio år framåt
Fältarbetet utfört under	-
Planen upprättad av	
Planen ajourförd t o m	2026-03-25
Referenskoordinat (WGS84)	Lat: 64° 22' 11.03" N Long: 17° 0' 28.14" E



Sammanställning över fastigheten

Arealer

	hektar	%
Produktiv skogsmark	185,3	82
Myr/kärr/mosse	20,0	9
Berg/Hällmark	3,3	1
Inäga/åker	2,6	1
Väg och kraftledning (linjeavdrag)	1,7	1
Annat	13,6	6
Summa landareal	226,5	
Vatten	9,2	

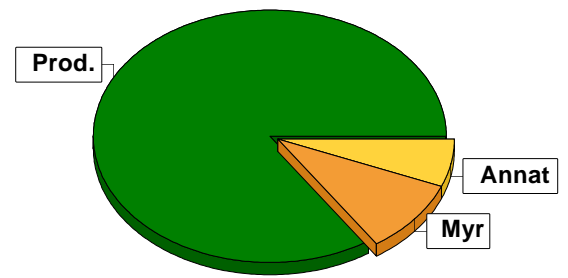

Virkesförråd

	m³sk	%	ha
Totalt	11278	66	125,0
Tall	3960	23	39,4
Gran	1916	11	20,9
Löv			

m³sk
17154

Medeltal

m³sk per hektar
93

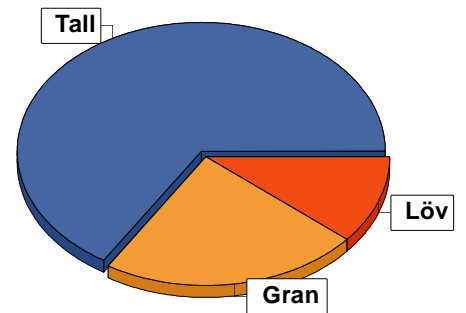

Bonitet

Fastighetens medelbonitet är beräknad till **m³sk per ha**
4,1

Tillväxt

Tillväxt för perioden 2025-10-15 + 10 år beräknad med hänsyn till föreslagna åtgärder **m³sk per år**
771

Avverkningsförslag

	m³sk
Föryngringsavverkning	878
Gallring	230
Totalt under perioden	1108

Förväntad tillväxt första växtsäsongen **m³sk**
749
m³sk per ha
4,0

Skogens fördelning på åldersklasser

Åldersklass	Areal		Virkesförråd				
	ha	%	Totalt m ³ sk	m ³ sk /ha	Tall %	Gran %	Löv %
Kalmark							
- 9 år	28,0	15	257	9	85	10	5
10 - 19	9,4	5	274	29	3	82	15
20 - 29	28,7	15	1516	53	92	4	4
30 - 39	17,5	9	1164	67	73	15	12
40 - 49	32,8	18	3869	118	75	18	7
50 - 59	25,8	14	3172	123	61	21	18
60 - 69	23,7	13	3871	163	56	28	17
70 - 79	2,6	1	381	147	88	6	6
80 - 89	3,9	2	621	159	95	4	1
90 - 99	2,1	1	416	198	22	60	18
100 - 109	1,7	1	241	142	49	44	7
110 - 119	1,0	1	25	25	17	35	49
120 +	8,1	4	1347	166	49	46	5
Lågproduktkog(E) ÖF/Skikt							
Summa/Medel	185,3	100	17154	93	66	23	11

Arefördelning, aktuell

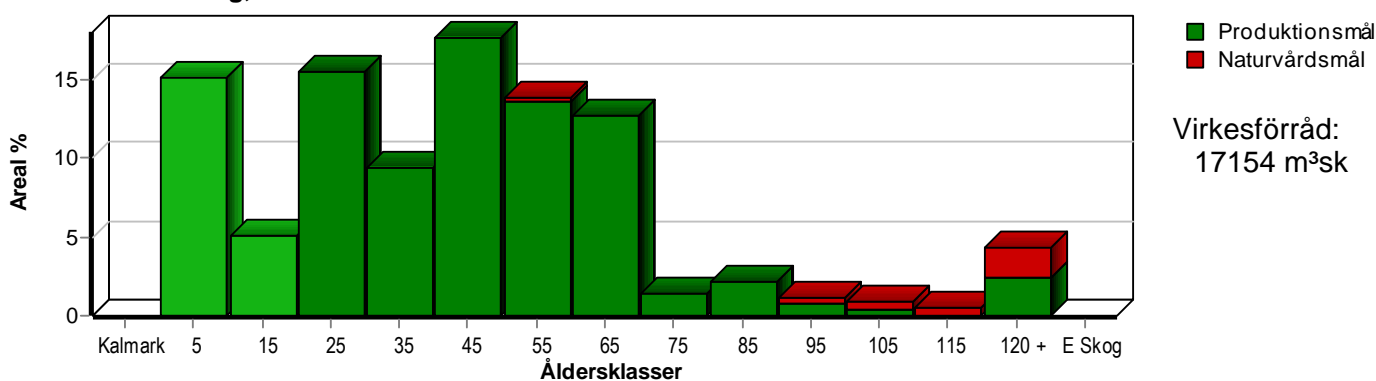

Arefördelning, om 10 år (föresatt att föreslagna åtgärder utförs)

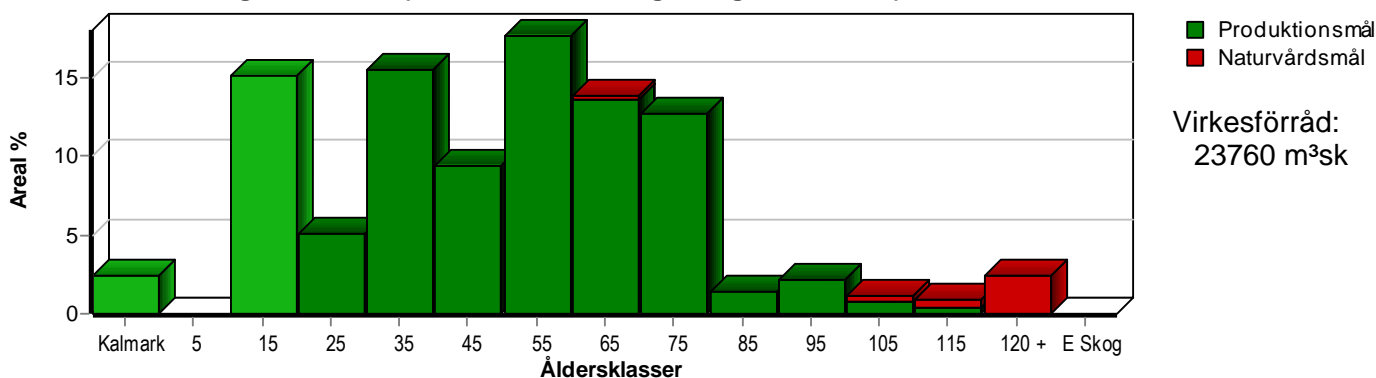

Aktuell andel kalmare och skog yngre än 20 år är 20 % (37,4 ha) och om 10 år (föresatt att föreslagna åtgärder utförs) 18 % (32,5 ha).

Skogens fördelning på huggningsklasser

Huggningsklass	Areal		Virkesförråd				
	ha	%	Totalt m ³ sk	m ³ sk /ha	Tall %	Gran %	Löv %
Kalmark K1							
K2							
Röjningsskog R1	39,1	21	589	15	46	45	9
R2	23,8	13	1277	54	92	3	5
Gallringsskog G1	107,7	58	12951	120	67	21	13
G2	1,8	1	308	171	100		
Föryngrings- avverknings- skog S1	2,3	1	547	238	28	60	12
S2	4,5	2	864	192	55	43	1
S3	6,1	3	618	101	40	46	14
Lågproducer- ande skog E1							
E2							
E3							
Överstånd/Skikt							
Summa/Medel	185,3	100	17154	93	66	23	11

Kalmark

K1 Obehandlad kalmark

Mark där åtgärd(er) behövs för att erhålla tillfredsställande föryngring.

K2 Behandlad kalmark

Mark som fullständigt behandlats med återväxt-åtgärder men där föryngringen inte säkerställts.

Röjningsskog

R1 Plantskog

Säkerställd föryngring upp till 1,3 m medelhöjd.

R2 Ungskog

Skog som är över 1,3 m och som i utvecklings-hänseende motsvarar röjningsskog.

Gallringsskog

G1 Normal gallringsskog

Skog som är yngre än skyddsåldern (lägsta ålder för föryngringsavverkning).

G2 Äldre gallringsskog

Skog som uppnått skyddsåldern och där nästa lämpliga åtgärd normalt är gallring.

Föryngringsavverkningsskog

S1 Skog som kan föryngringsavverkas

Normalt föreslås ingen avverkningsåtgärd under planperioden.

S2 Skog som är mogen att föryngringsavverkas

Normalt infaller en avverkningsåtgärd under planperioden.

S3 Skog i föryngringsbar ålder

Föryngringsavverkning bör dock inte utföras.

Lågproducerande skog

E1 Restskog

Skog som lämnats efter avverkning eller som uppkommit på grund av skada.

E2 Gles skog

Gles skog eller skog av ett för marken olämpligt träslag.

E3 Skog av hagmarkskaraktär

Gles skog av hagmarkskaraktär.

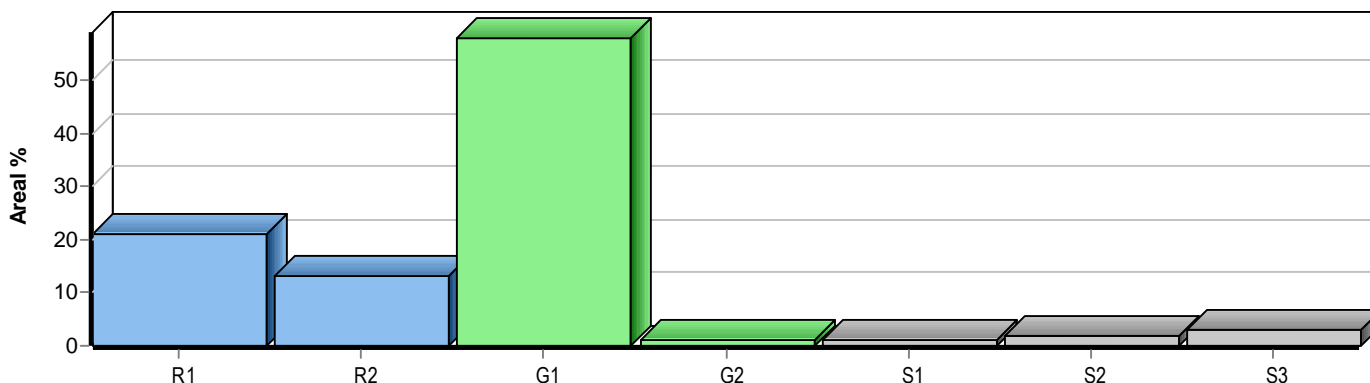

Skogens fördelning på målklasser

Målklass	Areal		Virkesförråd		Tillväxt		Antal avd
	ha	%	m³sk	%	m³sk	%	
PG	178,7	96,4	16520	96,3	7579	98,2	95
PF - produktion							0
PF - naturvård							0
NS							0
NO	6,6	3,6	634	3,7	135	1,8	9
Summa	185,3	100,0	17154	100,0	7714	100,0	104

Impediment

	ha	%
Myr	20,0	9
Berg	3,3	1

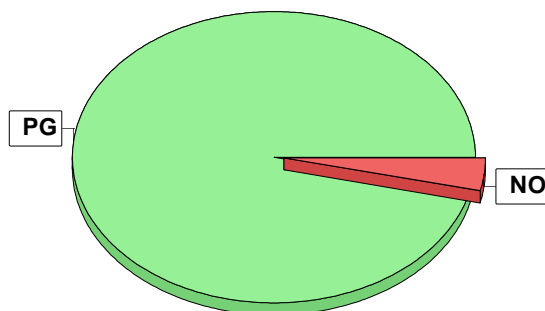

Målklasser

Målklasserna ger information om skogens brukning. Klasserna har följande innebörd:

- PG** Produktionsmål med miljöhänsyn
I avdelningar med låga naturvärden där produktionsmålet styr skötseln. Miljöhänsyn tas genom att hänsynsytor, trädgrupper, evighetsträd och buskar mm lämnas. Miljöhänsyn motsvarar högst ca 10 % av avdelningens produktiva skogsmarksareal.
- PF** Produktionsmål med förstärkt miljöhänsyn
I avdelningar med låga/vissa naturvärden förenas produktionsmålet med en förstärkt miljöhänsyn. Produktionsmålet styr huvudinriktningen av skötseln, medan naturvårdsmålet dominerar i vissa delar av avdelningen. Förhållandet mellan målen anges som procentsatser av avdelningens produktiva skogsmarksareal. Förstärkt miljöhänsyn innebär att mer än 10 % av avdelningens produktiva skogsmarksareal utgörs av naturhänsyn. Naturvårdsmålet kan i vissa fall överstiga 50 % av avdelningens produktiva skogsmarksareal.
- NS** Naturvårdsmål med skötsel
I avdelningar med höga naturvärden där återkommande skötsel är nödvändig för att bibehålla områdets naturvärden samt avdelningar med förutsättningar att återskapa dessa naturvärden. Naturvårdsmålet styr skötseln som endast utförs när det är motiverat av naturvårdsskäl.
- NO** Naturvårdsmål, orört
I avdelningar med höga naturvärden där fri utveckling är nödvändig för att bibehålla områdets naturvärden samt avdelningar med förutsättningar att återskapa dessa naturvärden. Naturvårdsmålet styr genom att området lämnas för fri utveckling. Ibland kan dock ett nyskapande av död ved vara nödvändig för att påskynda utvecklingen av höga naturvärden.

Avverkning och tillväxt

Avverkning

I redovisad avverkningsvolym ingår 5 års tillväxt för avverkningar med angelägenhetsgrad 2 och 3.

I begreppet löv ingår alla lövträdsarter.

Åldersklass	Gallring				Förnygringsavverkning			
	ha	Barr m³sk	Löv m³sk	Totalt m³sk	ha	Barr m³sk	Löv m³sk	Totalt m³sk
Kalmark								
- 9 år								
10 - 19								
20 - 29								
30 - 39								
40 - 49								
50 - 59	0,6	44	15	59				
60 - 69	3,9	163	8	171				
70 - 79								
80 - 89								
90 - 99								
100 - 109								
110 - 119								
120 +					4,5	867	11	878
Lågprodskog(E) ÖF/Skikt								
Grundförslag	4,5	207	23	230	4,5	867	11	878
Högre alt.				372				878
Lägre alt.				229				878

Total avverkning	- högre alt.	- lägre alt.	m³sk/ha efter 10 år	- högre alt.	- lägre alt.
1 108	1 250	1 107	128	127	128

Tillväxt

I sammanställningen redovisas tillväxt under perioden samt areal och virkesförråd efter 10 år.

Observera att såväl tillväxt som areal och virkesförråd om 10 år förutsätter att föreslagna åtgärder utförs

Åldersklass	Tillväxt			Areal och virkesförråd efter 10 år		
	Barr m³sk	Löv m³sk	Totalt m³sk	ha	m³sk	m³sk/ha
Kalmark				4,5		
- 9 år	686	24	710			
10 - 19	284	50	334	28,0	967	35
20 - 29	1279	57	1336	9,4	608	65
30 - 39	651	85	736	28,7	2853	99
40 - 49	1641	122	1763	17,5	1901	109
50 - 59	944	200	1144	32,8	5632	172
60 - 69	937	193	1130	25,8	4257	165
70 - 79	95	6	101	23,7	4831	204
80 - 89	152	2	154	2,6	482	185
90 - 99	75	17	92	3,9	775	199
100 - 109	49	4	53	2,1	508	242
110 - 119	4	3	7	1,7	294	173
120 +	141	11	152	4,6	652	142
Lågprodskog(E) ÖF/Skikt						
Summa	6938	774	7712	185,3	23760	128

Skogsvårdsåtgärder

Blanketten innehåller ett sammandrag av avdelningsvis föreslagna åtgärder.
Sammanställningen förutsätter att samtliga åtgärder enligt grundförslaget utförs.

Åtgärd (F) = Följd (A) = Alternativ	Angelägenhetsgrad					Summa ha
	Förfallna ha	Snarast ha	2 - 5 år ha	5 - 10 år ha	10 - 20 år ha	
Röjning	2,4					2,4
Summa ha	2,4					2,4

Naturvårdsmål, orört med bevarande av värden som syfte.

Avd 1 - 1

NO

Skogliga data

Areal: 0,3 ha

Ålder: 134 år

Ståndortsindex: G17

Huggningsklass: S3

Virkesförrådet uppgår till 118 m³sk/ha och 35 m³sk totalt.

Trädslagsfördelning: 85% gran 15% löv

Sumpig bäckdal, naturlig hänsyn vid en avverkning.

Naturvårdsmål, orört med bevarande av värden som syfte.

Avd 1 - 4

NO

Skogliga data

Areal: 0,3 ha

Ålder: 114 år

Ståndortsindex: T16

Huggningsklass: S3

Virkesförrådet uppgår till 36 m³sk/ha och 11 m³sk totalt.

Trädslagsfördelning: 25% tall 60% gran 15% löv

Sumpområde. Naturlig brandrefug i landskapet. Lämnas orörd.

Naturvårdsmål, orört med bevarande av värden som syfte.

Avd 2 - 40

NO

Skogliga data

Areal: 0,5 ha

Ålder: 54 år

Ståndortsindex: G14

Huggningsklass: G1

Virkesförrådet uppgår till 32 m³sk/ha och 16 m³sk totalt.

Trädslagsfördelning: 5% tall 20% gran 75% löv

Sumpskog efter bäcken. Naturlig brandrefug i landskapet. Lämnas orörd.

Naturvårdsmål, orört med bevarande av värden som syfte.

Avd 2 - 44

NO

Skogliga data

Areal: 0,9 ha

Ålder: 104 år

Ståndortsindex: T16

Huggningsklass: S3

Virkesförrådet uppgår till 93 m³sk/ha och 84 m³sk totalt.

Trädslagsfördelning: 65% tall 15% gran 20% löv

Sumpskog. Naturlig brandrefug i landskapet. Lämnas orörd.

Naturvårdsmål, orört med bevarande av värden som syfte.

Avd 2 - 47

NO

Skogliga data

Areal: 0,6 ha

Ålder: 94 år

Ståndortsindex: T14

Huggningsklass: S3

Virkesförrådet uppgår till 44 m³sk/ha och 26 m³sk totalt.

Trädslagsfördelning: 15% tall 55% gran 30% löv

Sumpskog. Naturlig brandrefug i landskapet. Lämnas orörd.

Naturvårdsmål, orört med bevarande av värden som syfte.

Avd 2 - 51

NO

Skogliga data

Areal: 0,7 ha

Ålder: 114 år

Ståndortsindex: G12

Huggningsklass: S3

Virkesförrådet uppgår till 20 m³sk/ha och 14 m³sk totalt.

Trädslagsfördelning: 10% tall 15% gran 75% löv

Sumpskog. Naturlig brandrefug i landskapet. Lämnas orörd.

Naturvårdsmål, orört med bevarande av värden som syfte.

Avd 2 - 53

NO

Skogliga data

Areal: 1,2 ha Ålder: 134 år
Ståndortsindex: T16 Huggningsklass: S3
Virkesförrådet uppgår till 113 m³sk/ha och 136 m³sk totalt.
Trädslagsfördelning: 45% tall 35% gran 20% löv

Sumpskog. Naturlig brandrefug i landskapet. Lämnas orörd.

Naturvårdsmål, orört med bevarande av värden som syfte.

Avd 3 - 82

NO

Skogliga data

Areal: 1,0 ha Ålder: 134 år
Ståndortsindex: G23 Huggningsklass: S3
Virkesförrådet uppgår till 182 m³sk/ha och 182 m³sk totalt.
Trädslagsfördelning: 10% tall 80% gran 10% löv

Bördig bergsskreda med grov skog. Torraker och lågor. Lämnas orörd

Naturvårdsmål, orört med bevarande av värden som syfte.

Avd 3 - 83

NO

Skogliga data

Areal: 1,1 ha Ålder: 134 år
Ståndortsindex: T21 Huggningsklass: S3
Virkesförrådet uppgår till 118 m³sk/ha och 130 m³sk totalt.
Trädslagsfördelning: 80% tall 20% gran

Grova tallar i bergbrant. Solbelysta. Lämnas orörd.

Åtgärdsöversikt

Samtliga avdelningar där åtgärder är föreslagna finns här uppräknade.

Angelägenhetsgrad: FF = Förfallen, 1 = Snarast, 2 = Inom 2-5 år, 3 = Inom 5-10 år, 4 = Inom 10 - 20 år

Åtgärd (F) = Följd (A) = Alternativ	Ang	Avdelning	Prod areal ha	Ålder år	Stånd- orts- index	Volym m³sk /ha	Uttag m³sk inkl tillv	Utförs år	Anteckning
Föryng avv	FF	1 - 11	0,3	134	T20	177	53		
Underv röj f gallring	FF	2 - 68	0,3	39	T19	128	0		
Gallring	FF	3 - 101	0,6	59	T22	243	58		öppna upp med lite hård gallring
Gallring	FF	4 - 123	0,3	64	T23	224	20		
Gallring (A)	FF	4 - 132	3,4	64	T21	210	(143)		litet uttag på åsen
Röjning	FF	2 - 31	1,0	39	G19	57	0		
Röjning	FF	2 - 39	1,0	34	T19	52	0		
Röjning	FF	4 - 111	0,4	34	T21	26	0		
Inventering	FF	4 - 125	4,1	19	G18	28	0		
Inventering	FF	4 - 128	5,3	19	T20	30	0		
Föryng avv	1	3 - 81	1,8	134	T19	123	226	2026	
Föryng avv	1	3 - 84	2,4	134	T21	246	600	2026	
Gallring	1	4 - 122	3,6	64	T21	162	150	2026	insprängda tallgrupper i avd

pcSKOG Plan

Utskriven: 2026-05-11

Län: Västerbottens län Kommun: Åsele Församling: Åsele-Fredrika
Trehörningen 1:10 Id: 246301025

pcSKOG Plan

Avdelningsbeskrivning

När: 1 = Snarast, 2 = Inom 2-5 år, 3 = Inom 5-10 år, 4 = Inom 10 - 20 år, FF = Förfallen

Skifte: 1

i = grön kommentar, ii = generell kommentar, iii = åtgärdskommentar, iv = speciella värden

Avd nr	Areal ha (-Avdrag) [Skikt]	Å g o	Ålder år	Hkl Skikt	SI	Virkesförråd m³sk		Mål klass	Träd- slag	Med diam cm	Med höjd m	Stam- antal /ha	Beskrivning	Åtgärd Alternativ	N å r	Uttag inkl tillväxt		Årlig tillväxt m³sk per ha	Priotal	Not 1
						ha	avd									%	m³sk			
1	0,3	1	134	S3	G17	118	35	NO,b	Gran Löv	85 15			bäckdal Fuktig	Ingen åtgärd				2,4		i ¹
2	2,2	1	9	R1	T19	9	20	PG	Tall	100	35	26	Frisk					2,6		
3	1,7	1	5	R1	G19	9	15	PG	Tall	100		31	sumpstråk, ej bäck Fuktig					2,3		
4	0,3	1	114	S3	T16	36	11	NO,b	Tall Gran Löv	25 60 15			sumpstråk Blöt	Ingen åtgärd				1,1		i ¹
5	1,9 (-0,1)	1 L	9	R1	T18	9	16	PG	Tall	100	31	26	Frisk					2,5		
6	5,0	1	9	R1	T20	9	45	PG	Tall	100	1	1	Frisk					2,7		
7	0,9	1	84	G1	T20	202	182	PG	Tall Gran	90 10			Frisk	Ingen åtgärd				4,8		GÖ 21
8	1,2	1	84	G1	T18	109	131	PG	Tall Gran Löv	90 5 5			luckigt Frisk	Ingen åtgärd				3,0		GÖ 19
9	2,2	1	9	R1	T21	9	20	PG	Tall Gran	80 20			Frisk					2,8		

pcSKOG Plan

Utskriven: 2026-05-11

Län: Västerbottens län Kommun: Åsele Församling: Åsele-Fredrika
Trehörningen 1:10 Id: 246301025

pcSKOG Plan

Avdelningsbeskrivning

När: 1 = Snarast, 2 = Inom 2-5 år, 3 = Inom 5-10 år, 4 = Inom 10 - 20 år, FF = Förfallen

Skifte: 1

¹ i = grön kommentar, ii = generell kommentar, iii = åtgärdskommentar, iv = speciella värden

Avd nr	Areal ha (-Avdrag) [Skikt]	Å g o	Ålder år	Hkl Skikt	SI	Virkesförråd m ³ sk		Mål klass	Träd-slag	Med diam cm	Med höjd m	Stam-antal /ha	Beskrivning	Åtgärd Alternativ	N ä r	Uttag inkl tillväxt		Årlig tillväxt m ³ sk per ha	Priotal	Not ¹
						ha	avd									%	m ³ sk			
10	2,4 (-0,5)	1	59	G1	T16	53	101	PG	Tall Gran Löv	90 5 5			hällmark har brunnit i öster Frisk Avdrag: berg	Ingen åtgärd				2,3	GÖ 17	
11	0,3	1	134	S2	T20	177	53	PG	Tall Gran	10 90			Frisk	Föryng avv	FF	100	53	1,2		
12	1,8	1	79	G1	T18	132	238	PG	Tall Gran Löv	80 10 10			Frisk	Ingen åtgärd				3,6	GÖ 20	
13	2,0	1	9	R1	T18	9	18	PG	Tall	100			Frisk	Ingen åtgärd				2,5		
14	1,4	1	59	G1	T20	145	203	PG	Tall	100			Gallrat Frisk					5,1	GÖ 21	
15	0,5	1	79	G1	T20	166	83	PG	Tall	100			Gallrat Frisk					4,4	GÖ 21	
16	1,0 (-0,1)	1	64	G1	T20	136	122	PG	Tall Gran Löv	80 10 10			Gallrat Frisk					4,5	GÖ 21	
17	1,5	2											Myr							
18	2,7	6											Vatten							

pcSKOG Plan

Utskriven: 2026-05-11

Län: Västerbottens län Kommun: Åsele Församling: Åsele-Fredrika
Trehörningen 1:10 Id: 246301025

pcSKOG Plan

Avdelningsbeskrivning

När: 1 = Snarast, 2 = Inom 2-5 år, 3 = Inom 5-10 år, 4 = Inom 10 - 20 år, FF = Förfallen

Skifte: 1

¹ i = grön kommentar, ii = generell kommentar, iii = åtgärdskommentar, iv = speciella värden

Avd nr	Areal ha (-Avdrag) [Skikt]	Å g o	Ålder år	Hkl Skikt	SI	Virkesförråd m ³ sk		Mål klass	Träd-slag	Med diam cm	Med höjd m	Stam-antal /ha	Beskrivning	Åtgärd Alternativ	N ä r	Uttag inkl tillväxt		Årlig tillväxt m ³ sk per ha	Priotal	Not ¹
						ha	avd									%	m ³ sk			
19	0,2 (-0,1)	5											Övrig landareal							

pcSKOG Plan

Utskriven: 2026-05-11

Län: Västerbottens län Kommun: Åsele Församling: Åsele-Fredrika
Trehörningen 1:10 Id: 246301025

pcSKOG Plan

Avdelningsbeskrivning

När: 1 = Snarast, 2 = Inom 2-5 år, 3 = Inom 5-10 år, 4 = Inom 10 - 20 år, FF = Förfallen

Skifte: 2

¹ i = grön kommentar, ii = generell kommentar, iii = åtgärdskommentar, iv = speciella värden

Avd nr	Areal ha (-Avdrag) [Skikt]	Å g o	Ålder år	Hki Skikt	SI	Virkesförråd m ³ sk		Mål klass	Trädslag	Med diam cm	Med höjd m	Stamantal /ha	Beskrivning	Åtgärd Alternativ	N ä r	Uttag inkl tillväxt		Årlig tillväxt m ³ sk per ha	Priotal	Not 1
						ha	avd									%	m ³ sk			
30	1,8	1	44	G1	T20	138	248	PG	Tall Gran Löv	80 10 10			Frisk	Ingen åtgärd				5,9	GÖ 22	
31	1,0	1	39	G1	G19	57	57	PG	Tall Gran Löv	5 45 50			Fuktig	Röjning	FF	50		3,6	GÖ 17	iv ¹
32	1,1	1	44	G1	T20	106	117	PG	Tall Gran Löv	60 30 10			Frisk	Ingen åtgärd				5,1	GÖ 21	
33	4,0	1	44	G1	T22	150	600	PG	Tall Gran Löv	90 5 5			Frisk	Ingen åtgärd				6,6	GÖ 21	
34	6,8	1	44	G1	T20	96	653	PG	Tall Gran Löv	65 25 10			Frisk	Ingen åtgärd				4,9	GÖ 21	
35	0,6	1	44	G1	T21	46	28	PG	Tall Gran Löv	70 20 10			luckigt Frisk	Ingen åtgärd				3,0	GÖ 15	
36	0,8	1	44	G1	G19	116	93	PG	Tall Gran Löv	10 30 60			bäckdråg Fuktig	Ingen åtgärd				5,0	GÖ 18	iv ¹

pcSKOG Plan

Utskriven: 2026-05-11

Län: Västerbottens län Kommun: Åsele Församling: Åsele-Fredrika
Trehörningen 1:10 Id: 246301025

pcSKOG Plan

Avdelningsbeskrivning

När: 1 = Snarast, 2 = Inom 2-5 år, 3 = Inom 5-10 år, 4 = Inom 10 - 20 år, FF = Förfallen

Skifte: 2

¹ i = grön kommentar, ii = generell kommentar, iii = åtgärdskommentar, iv = speciella värden

Avd nr	Areal ha (-Avdrag) [Skikt]	Å g o	Ålder år	Hki Skikt	SI	Virkesförråd m ³ sk		Mål klass	Trädslag	Med diam cm	Med höjd m	Stamantal /ha	Beskrivning	Åtgärd Alternativ	N ä r	Uttag inkl tillväxt		Årlig tillväxt m ³ sk per ha	Priotal	Not 1
						ha	avd									%	m ³ sk			
37	2,0	1	44	G1	T20	78	156	PG	Tall Gran Löv	90 5 5			luckigt Frisk	Ingen åtgärd				4,3	GÖ 20	
38	1,3	1	39	G1	T21	78	101	PG	Tall Gran Löv	85 5 10			Frisk	Ingen åtgärd				4,8	GÖ 21	
39	1,0	1	34	G1	T19	52	52	PG	Tall Gran Löv	30 30 40			ojämnt Fuktig	Röjning	FF	45		3,6	GÖ 17	
40	0,5	1	54	G1	G14	32	16	NO,b	Tall Gran Löv	5 20 75			sumpskog Blöt	Ingen åtgärd				1,4		i ¹
41	2,1	1	39	G1	T21	132	277	PG	Tall Gran Löv	90 5 5			Frisk	Ingen åtgärd				6,4	GÖ 21	
42	1,5	1	39	G1	T21	63	95	PG	Tall Gran Löv	90 5 5			luckigt Frisk	Ingen åtgärd				4,1	GÖ 20	
43	2,4	1	9	R1	T20	9	22	PG	Tall	100	38	32	olikåldrigt Frisk					2,7		

pcSKOG Plan

Utskriven: 2026-05-11

Län: Västerbottens län Kommun: Åsele Församling: Åsele-Fredrika
Trehörningen 1:10 Id: 246301025

pcSKOG Plan

Avdelningsbeskrivning

När: 1 = Snarast, 2 = Inom 2-5 år, 3 = Inom 5-10 år, 4 = Inom 10 - 20 år, FF = Förfallen

Skifte: 2

¹ i = grön kommentar, ii = generell kommentar, iii = åtgärdskommentar, iv = speciella värden

Avd nr	Areal ha (-Avdrag) [Skikt]	Å g o	Ålder år	Hkl Skikt	SI	Virkesförråd m ³ sk		Mål klass	Trädslag	Med diam cm	Med höjd m	Stam-antal /ha	Beskrivning	Åtgärd Alternativ	N ä r	Uttag inkl tillväxt		Årlig tillväxt m ³ sk per ha	Priotal	Not ¹
						ha	avd									%	m ³ sk			
44	0,9	1	104	S3	T16	93	84	NO,b	Tall Gran Löv	65 15 20			sumpskog Fuktig	Ingen åtgärd				2,2		i ¹
45	0,8	1	50	G1	G16	105	84	PG	Gran Löv	60 40	15 15	12 12	Fuktig					4,1		GÖ 19
46	4,3	1	9	R1	T20	9	39	PG	Tall	100	40	32	Frisk					2,7		
47	0,6	1	94	S3	T14	44	26	NO,b	Tall Gran Löv	15 55 30			sumpskog Blöt	Ingen åtgärd				1,3		i ¹
48	1,2	1	9	R1	G14	9	11	PG	Tall Gran Löv	5 90 5			Fuktig					1,5		
49	0,6	1	9	R1	G18	13	8	PG	Tall	100	27	23	Fuktig					3,0		
50	0,9	1	9	R1	G14	9	8	PG	Tall	100	24	11	Fuktig					2,3		GA 13,6
51	0,7	1	114	S3	G12	20	14	NO,b	Tall Gran Löv	10 15 75			sumpskog Blöt	Ingen åtgärd				0,4		i ¹
52	2,0	1	9	R1	G18	10	20	PG	Gran Löv	50 50		1 1	1500 1500	sumpstråk, ej bäck Fuktig				1,9		

pcSKOG Plan

Utskriven: 2026-05-11

Län: Västerbottens län Kommun: Åsele Församling: Åsele-Fredrika
Trehörningen 1:10 Id: 246301025

pcSKOG Plan

Avdelningsbeskrivning

När: 1 = Snarast, 2 = Inom 2-5 år, 3 = Inom 5-10 år, 4 = Inom 10 - 20 år, FF = Förfallen

Skifte: 2

¹ i = grön kommentar, ii = generell kommentar, iii = åtgärdskommentar, iv = speciella värden

Avd nr	Areal ha (-Avdrag) [Skikt]	Å g o	Ålder år	Hkl Skikt	SI	Virkesförråd m ³ sk		Mål klass	Trädslag	Med diam cm	Med höjd m	Stam-antal /ha	Beskrivning	Åtgärd Alternativ	N ä r	Uttag inkl tillväxt		Årlig tillväxt m ³ sk per ha	Priotal	Not ¹
						ha	avd									%	m ³ sk			
53	1,2	1	134	S3	T16	113	136	NO,b	Tall Gran Löv	45 35 20			sumpskog Blöt	Ingen åtgärd				2,1		i ¹
54	0,6	1	59	G1	G18	163	98	PG	Gran Löv	70 30			Frisk	Ingen åtgärd				5,2		GÖ 19
55	5,7 (-0,1)	1 L	34	G1	T20	56	314	PG	Tall Gran Löv	90 5 5		5 200	varierande Röjt Frisk					4,1		GÖ 20
56	1,4	1	64	G1	G18	136	190	PG	Tall Gran Löv	10 75 15			varierande Frisk	Ingen åtgärd				4,6		GÖ 18
57	0,3	1	79	G1	T18	201	60	PG	Tall	100			Torr	Ingen åtgärd				4,7		GÖ 22
58	0,8	1	104	S1	T19	196	157	PG	Tall Gran	40 60			Frisk	Ingen åtgärd				4,2		GÖ 21
59	1,7	1	22	R1	T18	34	58	PG	Tall Gran	70 30			Torr					3,7		
60	1,1	1	69	G1	G19	170	187	PG	Tall Gran Löv	10 65 25			Gallrat Fuktig					5,1		GÖ 19
61	1,8	1	89	G2	T19	171	308	PG	Tall	100			Gallrat Frisk					4,1		GÖ 21

pcSKOG Plan

Utskriven: 2026-05-11

Län: Västerbottens län Kommun: Åsele Församling: Åsele-Fredrika
Trehörningen 1:10 Id: 246301025

pcSKOG Plan

Avdelningsbeskrivning

När: 1 = Snarast, 2 = Inom 2-5 år, 3 = Inom 5-10 år, 4 = Inom 10 - 20 år, FF = Förfallen

Skifte: 2

¹ i = grön kommentar, ii = generell kommentar, iii = åtgärdskommentar, iv = speciella värden

Avd nr	Areal ha (-Avdrag) [Skikt]	Å g o	Ålder år	Hki Skikt	SI	Virkesförråd m³sk		Mål klass	Träd-slag	Med diam cm	Med höjd m	Stam-antal /ha	Beskrivning	Åtgärd Alternativ	N ä r	Uttag inkl tillväxt		Årlig tillväxt m³sk per ha	Priotal	Not 1
						ha	avd									%	m³sk			
62	3,6	1	27	G1	T19	53	191	PG	Tall Gran Löv	90 5 5			Frisk	Ingen åtgärd				4,5	GÖ 21	
63	0,7	1	69	G1	G18	112	78	PG	Tall Gran Löv	5 60 35			fuktstråk Fuktig	Ingen åtgärd				3,6	GÖ 17	
64	0,4	1	29	R2	T16	41	16	PG	Tall Gran Löv	50 20 30			Fuktig	Ingen åtgärd				3,2		
65	5,5	1	27	R2	T20	73	402	PG	Tall	100			Frisk	Ingen åtgärd				5,5		
66	0,2	1	94	S1	T20	275	55	PG	Tall	100			överslutet Frisk	Ingen åtgärd				5,3	GÖ 21	ii ¹
67	2,6	1	24	R2	T18	44	114	PG	Tall Gran Löv	90 5 5			Frisk	Ingen åtgärd				4,1		
68	0,3	1	39	G1	T19	128	38	PG	Tall Gran Löv	60 15 25			Frisk	Underv røj f gallring	FF			5,6	GÖ 19	
69	7,3	2											Myr							
70	13,5	5											Övrig landareal							

pcSKOG Plan

Utskriven: 2026-05-11

Län: Västerbottens län Kommun: Åsele Församling: Åsele-Fredrika
Trehörningen 1:10 Id: 246301025

pcSKOG Plan

Avdelningsbeskrivning

När: 1 = Snarast, 2 = Inom 2-5 år, 3 = Inom 5-10 år, 4 = Inom 10 - 20 år, FF = Förfallen

Skifte: 2

¹ i = grön kommentar, ii = generell kommentar, iii = åtgärdskommentar, iv = speciella värden

Avd nr	Areal ha (-Avdrag) [Skikt]	Å g o	Ålder år	Hki Skikt	SI	Virkesförråd m³sk		Mål klass	Träd-slag	Med diam cm	Med höjd m	Stam-antal /ha	Beskrivning	Åtgärd Alternativ	N ä r	Uttag inkl tillväxt		Årlig tillväxt m³sk per ha	Priotal	Not 1
						ha	avd									%	m³sk			
71	0,4	3											Berg							

pcSKOG Plan

Utskriven: 2026-05-11

Län: Västerbottens län Kommun: Åsele Församling: Åsele-Fredrika
Trehörningen 1:10 Id: 246301025

pcSKOG Plan

Avdelningsbeskrivning

När: 1 = Snarast, 2 = Inom 2-5 år, 3 = Inom 5-10 år, 4 = Inom 10 - 20 år, FF = Förfallen

Skifte: 3

¹ i = grön kommentar, ii = generell kommentar, iii = åtgärdskommentar, iv = speciella värden

Avd nr	Areal ha (-Avdrag) [Skikt]	Å g o	Ålder år	Hki Skikt	SI	Virkesförråd m ³ sk		Mål klass	Trädslag	Med diam cm	Med höjd m	Stam-antal /ha	Beskrivning	Åtgärd Alternativ	N ä r	Uttag inkl tillväxt		Årlig tillväxt m ³ sk per ha	Priotal	Not ¹
						ha	avd									%	m ³ sk			
80	2,6	1	69	G1	T19	107	278	PG	Tall Gran Löv	10 20 70			Frisk	Ingen åtgärd				3,2	GÖ 16	iv ¹
81	1,8	1	134	S2	T19	123	221	PG	Gran Löv	95 5			Frisk	Föryng avv	2026	100	226	1,2		
82	1,0	1	134	S3	G23	182	182	NO,b	Tall Gran Löv	10 80 10			bergbrant Frisk	Ingen åtgärd				3,5		i ¹
83	1,1	1	134	S3	T21	118	130	NO,b	Tall Gran	80 20			bergbrant Frisk	Ingen åtgärd				2,4		i ¹
84	2,4	1	134	S2	T21	246	590	PG	Tall Gran	80 20			svår terräng Frisk	Föryng avv	2026	100	600	1,4		
85	2,1	1	44	G1	T21	179	376	PG	Tall Gran	25 75			Frisk	Ingen åtgärd				7,1	GÖ 21	
86	0,4	1	69	G1	T21	179	72	PG	Tall Gran Löv	20 70 10			Frisk	Ingen åtgärd				5,3	GÖ 18	
87	1,3	1	39	G1	T20	101	131	PG	Tall Gran Löv	20 65 15			olikåldrigt Fuktig	Ingen åtgärd				5,2	GÖ 18	

pcSKOG Plan

Utskriven: 2026-05-11

Län: Västerbottens län Kommun: Åsele Församling: Åsele-Fredrika
Trehörningen 1:10 Id: 246301025

pcSKOG Plan

Avdelningsbeskrivning

När: 1 = Snarast, 2 = Inom 2-5 år, 3 = Inom 5-10 år, 4 = Inom 10 - 20 år, FF = Förfallen

Skifte: 3

¹ i = grön kommentar, ii = generell kommentar, iii = åtgärdskommentar, iv = speciella värden

Avd nr	Areal ha (-Avdrag) [Skikt]	Å g o	Ålder år	Hki Skikt	SI	Virkesförråd m ³ sk		Mål klass	Trädslag	Med diam cm	Med höjd m	Stam-antal /ha	Beskrivning	Åtgärd Alternativ	N ä r	Uttag inkl tillväxt		Årlig tillväxt m ³ sk per ha	Priotal	Not ¹
						ha	avd									%	m ³ sk			
88	1,9	1	44	G1	T20	139	264	PG	Tall	100			luckigt, gruppställ Gallrat Frisk					6,1	GÖ 22	
89	0,7	1	59	G1	T14	53	37	PG	Tall Gran Löv	90 5 5			torv Fuktig	Ingen åtgärd				2,2		
90	1,6	1	54	G1	T20	160	256	PG	Tall Gran Löv	25 60 15			ojämnt Fuktig	Ingen åtgärd				5,6	GÖ 21	
91	1,5	1	44	G1	T17	74	111	PG	Tall Gran Löv	70 20 10			ojämnt Fuktig	Ingen åtgärd				3,8	GÖ 21	
92	3,0	1	32	G1	T18	30	90	PG	Tall Gran Löv	90 5 5			Frisk	Ingen åtgärd				2,7	GÖ 18	
93	2,7	1	44	G1	T18	111	300	PG	Tall Gran Löv	85 10 5			Frisk	Ingen åtgärd				5,0	GÖ 22	
94	3,6	1	54	G1	T21	145	522	PG	Tall Gran Löv	60 25 15			Gallrat Frisk					5,4	GÖ 21	

pcSKOG Plan

Utskriven: 2026-05-11

Län: Västerbottens län Kommun: Åsele Församling: Åsele-Fredrika
Trehörningen 1:10 Id: 246301025

pcSKOG Plan

Avdelningsbeskrivning

När: 1 = Snarast, 2 = Inom 2-5 år, 3 = Inom 5-10 år, 4 = Inom 10 - 20 år, FF = Förfallen

Skifte: 3

¹ i = grön kommentar, ii = generell kommentar, iii = åtgärdskommentar, iv = speciella värden

Avd nr	Areal ha (-Avdrag) [Skikt]	Å g o	Ålder år	Hkl Skikt	SI	Virkesförråd m ³ sk		Mål klass	Trädslag	Med diam cm	Med höjd m	Stam-antal /ha	Beskrivning	Åtgärd Alternativ	N ä r	Uttag inkl tillväxt		Årlig tillväxt m ³ sk per ha	Priotal	Not ¹
						ha	avd									%	m ³ sk			
95	2,4	1	44	G1	T18	118	283	PG	Tall Gran Löv	90 5 5			blockigt Frisk	Ingen åtgärd				5,2	GÖ 22	
96	3,1	1	52	G1	T21	174	539	PG	Tall	100			Gallrat Frisk					6,3	GÖ 21	
97	3,8 (-0,1)	1 L	44	G1	T19	128	474	PG	Tall	100			Frisk	Ingen åtgärd				5,6	GÖ 22	
98	0,8	1	44	G1	T20	150	120	PG	Tall Gran Löv	40 40 20			sumpstråk Fuktig	Ingen åtgärd				6,0	GÖ 19	
99	0,6	1	44	G1	T18	76	46	PG	Tall Löv	95 5			Gallrat Frisk					4,0	GÖ 18	
100	1,5 (-0,2)	1 L	94	S1	G21	258	335	PG	Tall Gran Löv	10 70 20			Fuktig	Ingen åtgärd				5,7	GÖ 19	
101	0,6	1	59	G1	T22	243	146	PG	Tall Löv	75 25			Frisk	Gallring	FF	40	58	5,1	GÖ 20	iii ¹
102	0,5 (-0,1)	1 L	64	G1	G21	158	63	PG	Tall Gran Löv	5 25 70			alla åldrar Frisk	Ingen åtgärd				4,8	GÖ 18	iv ¹

pcSKOG Plan

Utskriven: 2026-05-11

Län: Västerbottens län Kommun: Åsele Församling: Åsele-Fredrika
Trehöningen 1:10 Id: 246301025

pcSKOG Plan

Avdelningsbeskrivning

När: 1 = Snarast, 2 = Inom 2-5 år, 3 = Inom 5-10 år, 4 = Inom 10 - 20 år, FF = Förfallen

Skifte: 3

¹ i = grön kommentar, ii = generell kommentar, iii = åtgärdskommentar, iv = speciella värden

Avd nr	Areal ha (-Avdrag) [Skikt]	Å g o	Ålder år	Hkl Skikt	SI	Virkesförråd m ³ sk		Mål klass	Trädslag	Med diam cm	Med höjd m	Stam-antal /ha	Beskrivning	Åtgärd Alternativ	N ä r	Uttag inkl tillväxt		Årlig tillväxt m ³ sk per ha	Priotal	Not ¹
						ha	avd									%	m ³ sk			
103	1,7 (-0,2)	1 L	69	G1	T21	180	270	PG	Tall Gran Löv	75 15 10	21 21 21	16 16 16	Gallrat Frisk					5,1	GA 3,4 GÖ 21	
104	1,4 (-0,2)	1 L	54	G1	T22	145	174	PG	Tall Gran Löv	85 5 10			Gallrat Frisk					5,6	GÖ 21	
105	2,4	3											Berg							
106	1,2	2											Myr							
107	5,6	6											Vatten							
108	2,8 (-0,2)	4 L											Inägomark							

pcSKOG Plan

Utskriven: 2026-05-11

Län: Västerbottens län Kommun: Åsele Församling: Åsele-Fredrika
Trehöningen 1:10 Id: 246301025

pcSKOG Plan

Avdelningsbeskrivning

När: 1 = Snarast, 2 = Inom 2-5 år, 3 = Inom 5-10 år, 4 = Inom 10 - 20 år, FF = Förfallen

Skifte: 4

¹ i = grön kommentar, ii = generell kommentar, iii = åtgärdskommentar, iv = speciella värden

Avd nr	Areal ha (-Avdrag) [Skikt]	Å g o	Ålder år	Hkl Skikt	SI	Virkesförråd m ³ sk		Mål klass	Trädslag	Med diam cm	Med höjd m	Stam-antal /ha	Beskrivning	Åtgärd Alternativ	N ä r	Uttag inkl tillväxt		Årlig tillväxt m ³ sk per ha	Priotal	Not ¹
						ha	avd									%	m ³ sk			
110	6,1	1	24	R2	T21	58	354	PG	Tall Löv	95 5			Frisk	Ingen åtgärd				5,2		iii ¹
111	0,5 (-0,1)	1 L	34	R2	T21	26	10	PG	Tall Löv	10 90			vägrakt Frisk	Röjning	FF	60		1,9		
112	1,2	1	54	G1	T20	154	185	PG	Tall Gran Löv	40 30 30			glest Frisk	Ingen åtgärd				5,3		GÖ 21
113	0,2	1	54	G1	T20	138	28	PG	Tall Gran Löv	40 25 35			kalkkälla Fuktig					4,9		GÖ 18
114	5,9 (-0,1)	1 L	24	R2	T19	43	249	PG	Tall Gran Löv	80 10 10			luckigt Frisk	Ingen åtgärd				4,1		
115	1,7	1	9	R1	T20	9	15	PG	Tall Gran Löv	80 10 10	29 29 29	25 25 25	Frisk					2,7		
116	3,0	1	24	R2	T19	44	132	PG	Tall	100			Frisk	Ingen åtgärd				4,3		
117	2,4 (-0,1)	1 L	59	G1	T19	87	200	PG	Tall Gran Löv	65 20 15			glest o dåligt Frisk	Ingen åtgärd				3,4		GÖ 19

pcSKOG Plan

Utskriven: 2026-05-11

Län: Västerbottens län Kommun: Åsele Församling: Åsele-Fredrika
Trehörningen 1:10 Id: 246301025

pcSKOG Plan

Avdelningsbeskrivning

När: 1 = Snarast, 2 = Inom 2-5 år, 3 = Inom 5-10 år, 4 = Inom 10 - 20 år, FF = Förfallen

Skifte: 4

¹ i = grön kommentar, ii = generell kommentar, iii = åtgärdskommentar, iv = speciella värden

Avd nr	Areal ha (-Avdrag) [Skikt]	Å g o	Ålder år	Hkl Skikt	SI	Virkesförråd m ³ sk		Mål klass	Trädslag	Med diam cm	Med höjd m	Stam-antal /ha	Beskrivning	Åtgärd Alternativ	N ä r	Uttag inkl tillväxt		Årlig tillväxt m ³ sk per ha	Priotal	Not ¹
						ha	avd									%	m ³ sk			
118	2,9	1	59	G1	T19	126	365	PG	Tall Gran Löv	60 20 20			Frisk	Ingen åtgärd				4,4		GÖ 21
119	1,1	1	59	G1	G17	92	101	PG	Tall Gran Löv	5 45 50			Frisk	Ingen åtgärd				3,4		GÖ 17 iv ¹
120	0,6	1	54	G1	G14	50	30	PG	Tall Gran Löv	5 40 55			Fuktig	Ingen åtgärd				2,2		iv ¹
121	1,5	1	59	G1	G17	58	87	PG	Gran Löv	20 80			Frisk	Ingen åtgärd				2,1		GÖ 15 iv ¹
122	3,6	1	64	G1	T21	162	583	PG	Tall Gran Löv	20 75 5			varierande Frisk	Gallring	2026	25	150	4,5		GÖ 20 iii ¹
123	0,3	1	64	G1	T23	224	67	PG	Tall	100			Frisk	Gallring	FF	30	20	5,2		GÖ 20
124	0,8	1	64	G1	G16	58	46	PG	Tall Gran	5 95			luckigt Frisk	Ingen åtgärd				2,5		GÖ 16
125	4,1	1	19	R1	G18	28	115	PG	Gran Löv	85 15			Frisk	Inventering	FF			3,5		
126	0,4	1	69	G1	G18	122	49	PG	Gran Löv	15 85			kantzön Fuktig	Ingen åtgärd				3,5		GÖ 17 iv ¹

pcSKOG Plan

Utskriven: 2026-05-11

Län: Västerbottens län Kommun: Åsele Församling: Åsele-Fredrika
Trehörningen 1:10 Id: 246301025

pcSKOG Plan

Avdelningsbeskrivning

När: 1 = Snarast, 2 = Inom 2-5 år, 3 = Inom 5-10 år, 4 = Inom 10 - 20 år, FF = Förfallen

Skifte: 4

¹ i = grön kommentar, ii = generell kommentar, iii = åtgärdskommentar, iv = speciella värden

Avd nr	Areal ha (-Avdrag) [Skikt]	Å g o	Ålder år	Hki Skikt	SI	Virkesförråd m ³ sk		Mål klass	Träd-slag	Med diam cm	Med höjd m	Stam-antal /ha	Beskrivning	Åtgärd Alternativ	N ä r	Uttag inkl tillväxt		Årlig tillväxt m ³ sk per ha	Priotal	Not ¹
						ha	avd									%	m ³ sk			
127	0,5	1	69	G1	G18	112	56	PG	Tall Gran Löv	5 25 70			kantzön Fuktig	Ingen åtgärd				3,3	GÖ 17	iv ¹
128	5,3	1	19	R1	T20	30	159	PG	Tall Gran Löv	5 80 15			Frisk	Inventering	FF			3,6		
129	1,3	1	64	G1	T20	131	170	PG	Tall Gran Löv	90 5 5			gallrat Frisk	Ingen åtgärd				4,4	GÖ 20	
130	2,6	1	64	G1	T23	253	658	PG	Tall Gran Löv	90 5 5			svåråtkomligt Frisk					6,8	GÖ 20	
131	0,6	1	64	G1	T20	114	68	PG	Tall Gran Löv	20 20 60			luckigt Frisk	Ingen åtgärd				3,7	GÖ 17	iv ¹
132	3,4	1	64	G1	T21	210	714	PG	Tall Löv	95 5			ojämnt Frisk	Ingen åtgärd Gallring (A)	FF	20	143	5,9	GÖ 21	ii,iii ¹
133	1,2	1	64	G1	T20	167	200	PG	Tall Gran Löv	70 15 15			sämre i väster Frisk	Ingen åtgärd				5,0	GÖ 21	
134	0,9	6											Vatten							

pcSKOG Plan

Utskriven: 2026-05-11

Län: Västerbottens län Kommun: Åsele Församling: Åsele-Fredrika
Trehörningen 1:10 Id: 246301025

pcSKOG Plan

Avdelningsbeskrivning

När: 1 = Snarast, 2 = Inom 2-5 år, 3 = Inom 5-10 år, 4 = Inom 10 - 20 år, FF = Förfallen

Skifte: 4

¹ i = grön kommentar, ii = generell kommentar, iii = åtgärdskommentar, iv = speciella värden

Avd nr	Areal ha (-Avdrag) [Skikt]	Å g o	Ålder år	Hki Skikt	SI	Virkesförråd m ³ sk		Mål klass	Träd-slag	Med diam cm	Med höjd m	Stam-antal /ha	Beskrivning	Åtgärd Alternativ	N ä r	Uttag inkl tillväxt		Årlig tillväxt m ³ sk per ha	Priotal	Not ¹
						ha	avd									%	m ³ sk			
135	10,0	2											Myr							

pcSKOG Plan

Utskriven: 2026-05-11

Län: Västerbottens län Kommun: Åsele Församling: Åsele-Fredrika
Trehörningen 1:10 Id: 246301025

pcSKOG Plan