

Lättillgänglig skogsfastighet

BERG LOCKÅSEN 4:18



LUDVIG  CO

Lättillgänglig skogsfastighet

Nu erbjuds en lättillgänglig skogsfastighet mellan Oviksfjällen och Myrviken. Med en total areal om 11,1 hektar, varav 10,7 hektar produktiv skogsmark, är detta ett utmärkt tillfälle för dig som vill ta steget in som skogsägare eller komplettera ett befintligt innehav. Fastigheten har ett totalt virkesförråd om cirka 2 181 m³sk, där merparten, omkring 1 785 m³sk, utgörs av växande gallringsskog. Med en medelbonitet om 4 m³sk per hektar och år finns goda förutsättningar för fortsatt tillväxt och värdeutveckling. Storleken, den goda tillgängligheten och det naturnära läget gör fastigheten särskilt intressant för förstagångsköpare, fritidsskogsägare eller den som söker en mindre investering med skoglig anknnytning. Närheten till både Oviksfjällens storslagna natur och Myrvikens serviceutbud ger dessutom goda möjligheter till rekreation och friluftsliv året runt.

Prisidé: 750 000 SEK, anbud senast 2026-07-27



Rikard Eriksson
Reg. Fastighetsmäklare,
Skogsmästare

063157163
rikard.eriksson@ludvigfast.se



Evelina Lantz
Fastighetsmäklarassistent,
Ekonom

063-157107
evelina.lantz@ludvigfast.se



Östersund
Kaserngatan 3
063-15 71 00

LUDVIG & CO



Fastighetsuppgifter

Skogsuppgifter

På fastigheten finns en skogsbeskrivning upprättad 2026. Alla värden i skogsbeskrivningen är framtagna med hjälp av laserscanning, datum för laserscanning: 2019-06-02. Laserscanning av skog innebär att skogsmarken kartläggs och data av olika slag samlas in m.h.a. laserscanning från flygplan. Fastigheten har en total areal om 11,1 ha, varav 10,7 ha är produktiv skogsmark. Det totala virkesförrådet uppgår till ca 2 181 m³sk varav 1 785 m³sk utgörs av växande gallringsskog. Medelboniteten är beräknad till 4 m³sk/ha och år. Trädslagsfördelning med gran (46 %), tall (23 %) samt löv (31 %).

För ytterligare skogsuppgifter, se sammanställning över ålders- och huggningsklasser samt avdelningsbeskrivning och skogskarta. Skogsbeskrivningen är upprättad med hjälp av laserscanning och kan därför vara behäftad med osäkerhet i angivna uppgifter. Det åligger köparen att själv kontrollera uppgifterna i skogsinventeringen.

Skogsvård

För närvarande finns inga eftersläpande lagstadgade skogsvårdsåtgärder.

Skogsvårdslagen

På brukningsenheter med produktiv skogsmark om 0 - 100 ha får maximalt 50 ha vara kalmark och skog under 20 år. På brukningsenheter över 100 ha produktiv skogsmark får förnygringsavverkning inte ske i sådan utsträckning att mer än hälften av brukningsenhetens produktiva skogsmarksareal kommer att bestå av kalmark och skog yngre än 20 år (den sk 50% regeln). För nybildade fastigheter yngre än tre år gäller särskilda regler. Som brukningsenhet räknas normalt den produktiva skogsmark inom en kommun som tillhör samma ägare.

Fastighetsgränser

Fastighetens gränser kan vara bristfälligt uppmärskade. Säljaren svarar ej för ytterligare uppmärskning av dessa. Vid fältbesök uppmärksammades att den södra rågången på de norra skiftena är mycket väl uppmärskt.





Jakt

Fastigheten har enskild jakt. En köpare får själv undersöka möjligheten att ansluta till något kringliggande jaktlag.

All till fastigheten tillhörande jakt övergår till köparen på tillträdesdagen.

Naturvärden, forn- och kulturlämningar

Det finns idag inga registrerade kulturlämningar, fornlämningar, höga naturvärden eller nyckelbiotoper på fastigheten (källa: Fornsök via SeSverige).

Arealuppgifter

Redovisad areal är hämtad från skogsbruksplan och fastighetskarta. Areal enligt skogsbruksplan och registrerad areal efter fastighetsreglering kan avvika från varandra.

Taxeringsvärde

Taxeringsvärde mark: 413 000 SEK
Totalt taxeringsvärde är: 413 000 SEK
Taxeringsvärdet är: Fastställt
Taxeringsår: 2023

I detta ingår följande taxeringsvärden:
Skogsmark: 413 000 SEK

Typkod

110 Lantbruksenhet, obebyggd

Rättigheter och belastningar

Rättigheter, last

Ledningsrätt: STARKSTRÖM.

Förvärvstillstånd

Förvärvstillstånd krävs för privatperson ej bosatt inom Bergs kommun. Förvärvstillstånd krävs alltid för juridisk person. Tillståndspliktigt förvärv söks hos Länsstyrelsen Jämtland. Ansökningsavgift för privatperson 5 200 kr och för juridisk person 8 100 kr när fastighetens värde är 20 mkr eller lägre och 18 100 kr om fastighetens värde överstiger 20 mkr. Övriga upplysningar gällande förvärvstillstånd: Förvärvstillstånd ansökes av köparen i samband upprättande av köpekontrakt mellan parterna (köpare och säljare). Ansvarig fastighetsmäklare tillhandahåller ansökningshandlingar och medverkar till att ansökan lämnas in till Länsstyrelsen.



Försäljningsförfarande

Som intressent lämnar du in ett anbud via post, telefon eller mail till ansvarig fastighetsmäklare. Anbud skall vara fastighetsmäklaren tillhanda senast 2026-07-27. Prisdé 750 000 SEK.

Bud lämnas med namn, adress, telefon, e-post samt uppgift om finansiering och eventuella villkor. Alla bud redovisas till säljaren löpande. Lämnat bud är inte bindande förrän skriftligt köpekontrakt är undertecknat. Säljaren förbehåller sig rätten att fritt anta ankommet bud eller att hålla en efterföljande förhandling/auktion mellan budgivare. Fri prövningsrätt förbehålles säljaren. Efter avslutad affär tillhandahålls budgivningslista till köpare och säljare.

Ansvarig mäklare: Rikard Eriksson
Telefon: 063-157 163
E-post: rikard.eriksson@ludvigfast.se
Adress: Kaserngatan 3, 831 32 Östersund
Ange "Lockåsen" som referens.

Visning

Ingen organiserad visning av fastighetens skogsmark kommer att ske via fastighetsmäklaren. Undersökning av fastighetens skogsmark kan ske på egen hand. Vederbörlig hänsyn skall tas till friluftsliv, ev. jakt samt intilliggande fastighetsägare.

Besiktning och undersökningsplikt

Den slutgiltiga köparen har enligt jordabalken ett långtgående ansvar att undersöka fastigheten och förvissa sig om dess skick, gränser och areal före köpet. Köparen ges därför möjlighet till att på egen hand eller genom egen konsult före köpet undersöka fastigheten och därigenom skaffa sig kännedom om det skick vari den befinner sig. Besiktning av fastigheten kan ske under hela anbudstiden, alt vid särskilt tillfälle efter överenskommelse med undertecknad. Den som slutligen köper fastigheten är medveten om att det i köpekontraktet kommer att tas in en klausul där det betonas att de i fastighetsbeskrivningen lämnade uppgifterna är ungefärliga. Informationen i fastighetsbeskrivning är baserad på ägarens uppgifter samt annat tillgängligt offentligt material. För felaktigheter i detta material ansvaras ej.

För händelse som inte kunnat förutses eller påverkas och som ändrar givna förutsättningar ansvaras ej. Ludvig & Co Fastighetsförmedling AB förbehåller sig rätten att ändra fastighetsbeskrivningen, dess omfattning eller förutsättningar i den mån det anses erforderligt, utan särskilt meddelande. Fastighetsmäklaren är skyldig att upprätta en dokumentation över budgivare med namn, kontaktuppgifter och belopp som bjudits. Vid avtalslut skall dokumentationen överlämnas till köpare och säljare.



Betalningsvillkor

10 % av köpeskillingen erlägges kontant som handpenning vid kontraktsteckandet och resterande senast vid tillträdet. Budgivaren skall inom 14 dagar efter avslutad budgivning vara beredd att teckna köpekontrakt, varför besiktning av objektet/fastigheten och kontroll av finansieringsmöjligheter mm bör vara klart innan bud lämnas.

Tillträde

För köpare som behöver förvärvstillstånd skall tillträde ske inom 14 dagar från beviljandet därav om inget annat avtalats. I övriga fall enligt särskild överenskommelse. I båda fallen gäller som förutsättning för tillträde att köpeskillingen erlagts i sin helhet.

Näringsfastighet

Den här fastigheten är en lantbruksfastighet som också är en näringsfastighet. Bara genom att äga en sådan fastighet innebär att man har näringsverksamhet. Det medför bokföringsskyldighet vilket även medger rätt till avdrag för alla kostnader som uppkommer genom ägandet av näringsfastigheten. Varje år ska du också göra en deklARATION för din näringsverksamhet som bifogas din vanliga inkomstdeklARATION. Till näringsfastigheten hör skog, åker- och betesmark samt ekonomibyggnader. Äger man skog eller bedriver jordbruk eller arrenderar ut åkermark har man också momspliktig verksamhet vilket innebär att du ska momsregistrera dig.

Skogskarta över

LOCKÅSEN 4:18

Oviken-Myssjö församling
Berg kommun
Jämtlands län
Planen avser 2026 - 2035
Inv av -
Utskriftsdatum 2026-04-01

Symboler

☞ Myr

Linjer

Avdelning

Ägoslag

Fastighet

Huggningsklass

Gallringsskog

Föryngr.avv-skog



1:10000

0,5 km

= 1 Hektar



Skogskarta över

LOCKÅSEN 4:18

Oviken-Myssjö församling
Berg kommun
Jämtlands län
Planen avser 2026 - 2035
Inv av -
Utskriftsdatum 2026-04-01

Symboler

⋈ Myr

Linjer Ⓞ

Avdelning

Ägoslag

Fastighet



1:10000
0,5 km

= 1 Hektar

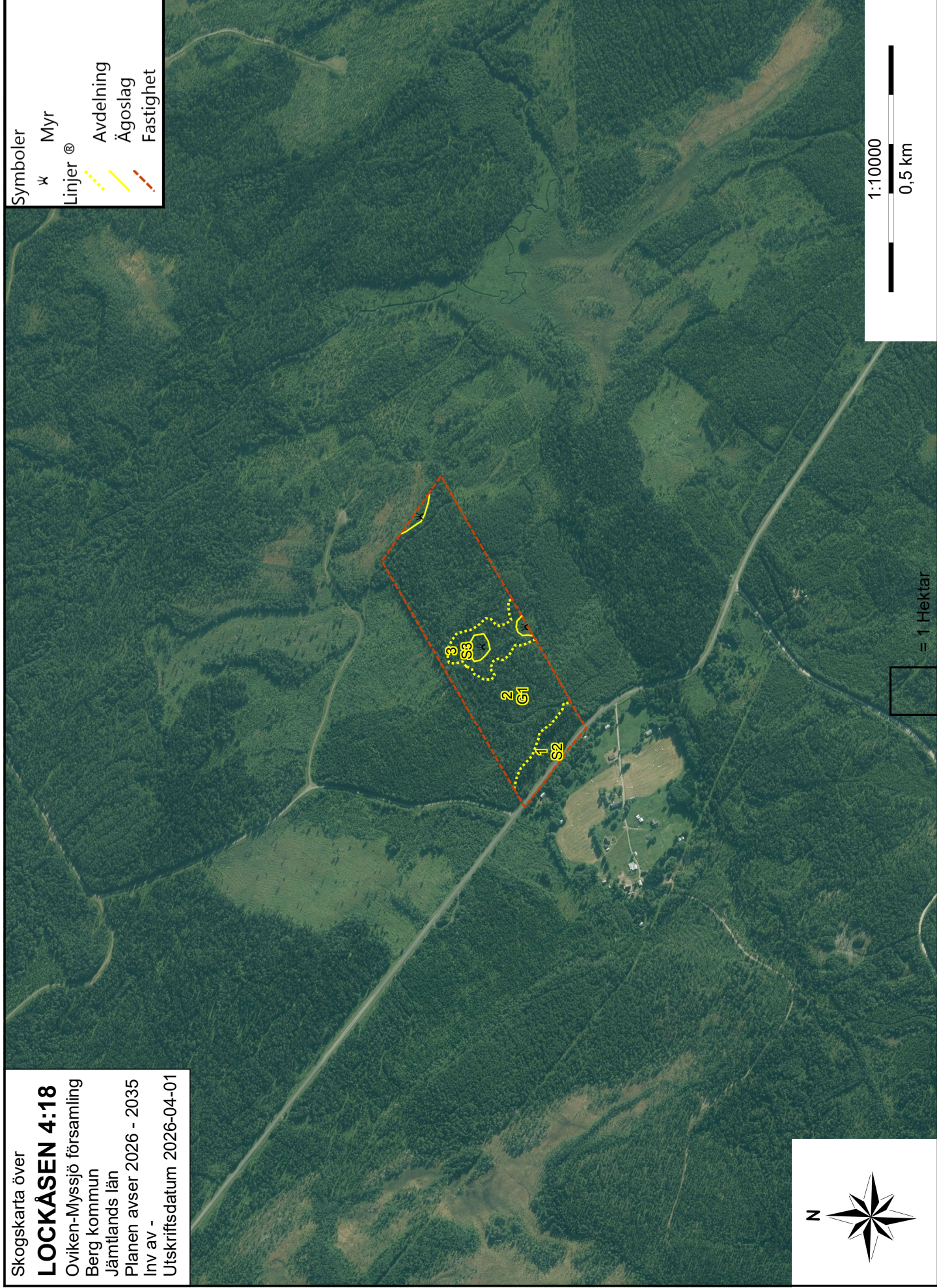

Sammanställning över fastigheten

Arealer

	hektar	%
Produktiv skogsmark	10,7	96
Myr/kärr/mosse	0,4	4
Berg/Hällmark	0,0	<1
Inäga/åker	0,0	<1
Väg och kraftledning (linjeavdrag)	0,0	<1
Annat	0,0	<1
Summa landareal	11,1	
Vatten	0,0	

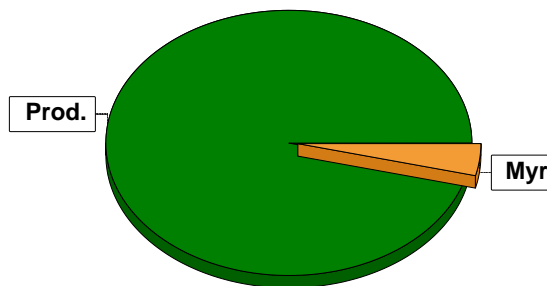

Virkesförråd

	m³sk	%	ha
Totalt			
Tall	507	23	2,5
Gran	991	46	4,9
Löv	682	31	3,3

m³sk
2181

Medeltal

m³sk per hektar
204

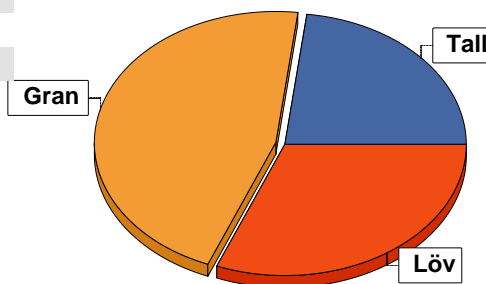

Bonitet

Fastighetens medelbonitet är beräknad till

m³sk per ha
4

Tillväxt

Tillväxt för perioden 2026-04-01 + 10 år beräknad med hänsyn till föreslagna åtgärder

m³sk per år
74

Avverkningsförslag

	m³sk
Föryngringsavverkning	0
Gallring	0
Totalt under perioden	0

Förväntad tillväxt första växtsäsongen

m³sk
72
m³sk per ha
6,7

Skogens fördelning på åldersklasser

Åldersklass	Areal		Virkesförråd				
	ha	%	Totalt m ³ sk	m ³ sk /ha	Gran %	Löv %	Tall %
Kalmark							
- 9 år							
10 - 19							
20 - 29							
30 - 39							
40 - 49							
50 - 59	8,5	79	1785	210	40	35	25
60 - 69							
70 - 79							
80 - 89							
90 - 99							
100 - 109							
110 - 119							
120 +	2,2	21	396	180	70	15	15
Lågproduktkog(E) ÖF/Skikt							
Summa/Medel	10,7	100	2181	204	45	31	23

Arefördelning, aktuell

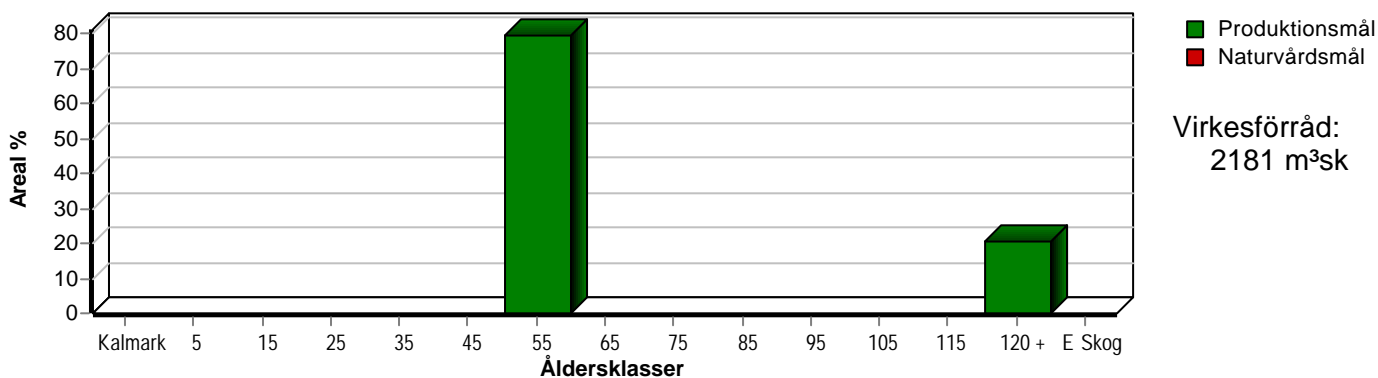

Arefördelning, om 10 år (föresatt att föreslagna åtgärder utförs)

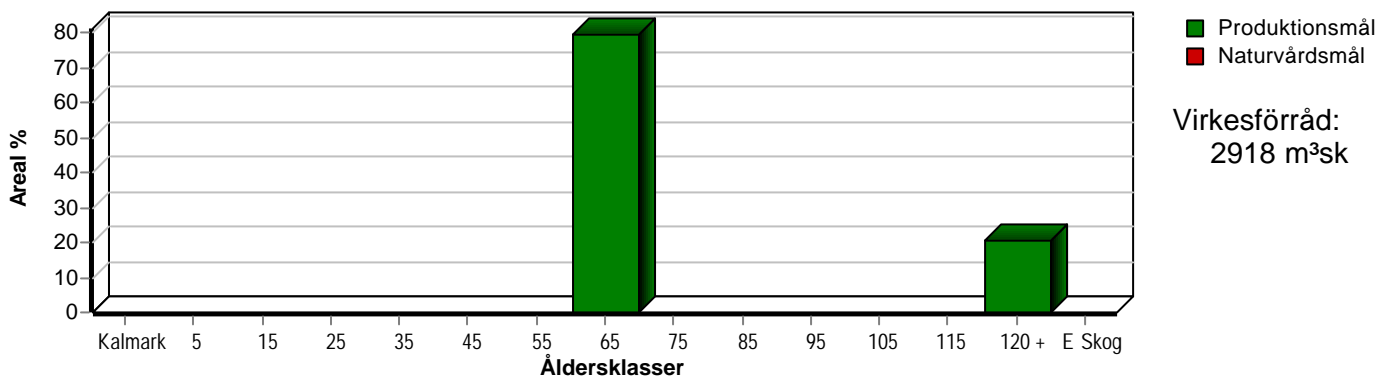

Skogens fördelning på huggningsklasser

Huggningsklass	Areal		Virkesförråd				
	ha	%	Totalt m ³ sk	m ³ sk /ha	Gran %	Löv %	Tall %
Kalmark K1							
K2							
Röjningsskog R1							
R2							
Gallringsskog G1	8,5	79	1785	210	40	35	25
G2							
Föryngrings-avverknings-skog S1							
S2	1,2	11	216	180	70	10	20
S3	1,0	9	180	180	70	20	10
Lågproducerande skog E1							
E2							
E3							
Överstånd/Skikt							
Summa/Medel	10,7	100	2181	204	45	31	23

Kalmark

- K1 Obehandlad kalmark**
Mark där åtgärd(er) behövs för att erhålla tillfredsställande föryngring.
- K2 Behandlad kalmark**
Mark som fullständigt behandlats med återväxt-åtgärder men där föryngringen inte säkerställts.

Röjningsskog

- R1 Plantskog**
Säkerställd föryngring upp till 1,3 m medelhöjd.
- R2 Ungskog**
Skog som är över 1,3 m och som i utvecklings-hänseende motsvarar röjningsskog.

Gallringsskog

- G1 Normal gallringsskog**
Skog som är yngre än skyddsåldern (lägsta ålder för föryngringsavverkning).
- G2 Äldre gallringsskog**
Skog som uppnått skyddsåldern och där nästa lämpliga åtgärd normalt är gallring.

Föryngringsavverkningsskog

- S1 Skog som kan föryngringsavverkas**
Normalt föreslås ingen avverkningsåtgärd under planperioden.
- S2 Skog som är mogen att föryngringsavverkas**
Normalt infaller en avverkningsåtgärd under planperioden.
- S3 Skog i föryngringsbar ålder**
Föryngringsavverkning bör dock inte utföras.

Lågproducerande skog

- E1 Restskog**
Skog som lämnats efter avverkning eller som uppkommit på grund av skada.
- E2 Gles skog**
Gles skog eller skog av ett för marken olämpligt träslag.
- E3 Skog av hagmarkskaraktär**
Gles skog av hagmarkskaraktär.

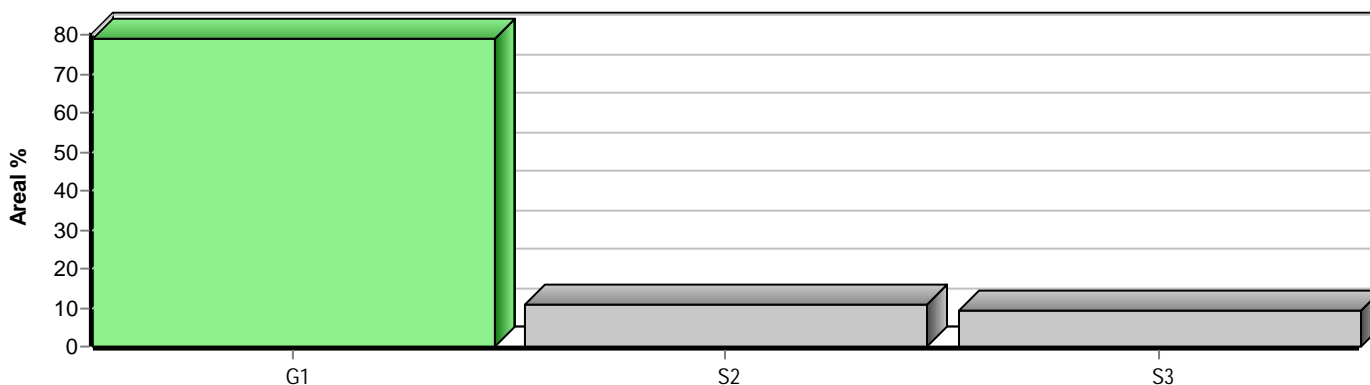

Avdelningsbeskrivning

Skifte: 0

När: 1 = Snarast, 2 = Inom 2-5 år, 3 = Inom 5-10 år, i = grön kommentar, ii = generell kommentar,
iii = åtgärdscommentar, iv = speciella värden¹
4 = Inom 10 - 20 år, FF = Förfallen

Avd nr	Areal ha (-avdrag) [skikt]	Ålder år	Hkl (Skikt)	SI	Virkesförråd		Mål klass	Trädslag	Med diam cm	Beskrivning	Åtgärd Alternativ	När	Uttag inkl tillväxt		Årlig tillväxt m ³ sk/ha	Not ¹
					ha	avd							%	m ³ sk		
1	1,2	150	S2	G20	180	216		Tall 20 Gran 70 Löv 10		Laserskannad Vindfällor mot väg					3,2	
2	8,5	50	G1	G20	210	1785		Tall 25 Gran 40 Löv 35		Laserskannad					7,8	
3	1,0	150	S3	G14	180	180		Tall 10 Gran 70 Löv 20		Laserskannad					3,1	
10	0,4									Laserskannad						

Anbud

Följande anbud lämnas av undertecknad avseende BERG LOCKÅSEN 4:18.

Jag har tagit del av upprättad fastighetsbeskrivning, försäljningsvillkor, lagen om penningtvätt och/eller utsänt informationsmaterial. De personuppgifter jag lämnar nedan kommer att behandlas enligt Ludvig & Co Fastighetsförmedlings dataskyddspolicy, för mer information se ludvigfast.se/dataskyddspolicy. Jag lämnar mot bakgrund av detta följande anbud på fastigheten.

Uppge anbud i svenska kronor

Bokstäver

Siffror

Anbudgivare

Namn

Gatuadress, postnummer och ort

Telefon

E-postadress

Finansiering

I och med inlämnade av dessa uppgifter bekräftas att finansiering finns för att kunna genomföra köpet till ovan angivit belopp. Uppgifter om bank och kontaktperson lämnas på begäran.

Eventuella villkor eller övrig information

Underskrift

Ort, datum och underskrift

Sista datum för anbud samt adress

Anbudet skall vara Rikard Eriksson, Ludvig & Co Fastighetsförmedling tillhanda senast 2026-07-27 insändes via e-post rikard.eriksson@ludvigfast.se eller per post Kaserngatan 3, 831 32 Östersund

Budgivningsinformation från Fastighetsmäklarinspektionen

Bud är inte bindande

Ett bud är normalt inte bindande – inte ens om det lämnas skriftligt. Först när både säljaren och köparen har undertecknat ett köpekontrakt för fastigheten blir köpet bindande. Innan dess kan både säljaren och köparen ändra sig utan att motparten kan ställa några krav.

Mäklarens skyldigheter vid budgivning

Mäklaren ska ge alla spekulanter tydlig information om hur en eventuell budgivning kommer att gå till och hur de bör lämna sina bud. Mäklaren ska också informera om eventuella krav eller önskemål från säljaren.

Eftersom det är säljaren som avgör om ett bud är intressant eller inte ska mäklaren ta emot och vidarebefordra alla bud till säljaren. Det gäller även om en spekulant inte har lämnat sitt bud på det sätt som bestämts. Mäklaren ska också vidarebefordra meddelanden från spekulanter om intresse för objektet till säljaren.

Mäklarens skyldigheter gäller till dess att säljaren och köparen har undertecknat ett köpekontrakt.

Mäklarens skyldigheter när uppdraget har slutförts

En mäklare är skyldig att upprätta en förteckning över budgivningen med uppgifter om:

- spekulantens namn (alternativt namnet på spekulantens ombud).
- kontaktuppgifter, som kan vara en adress, en e-postadress eller ett telefonnummer.
- budets belopp, tidpunkten för när budet lämnades och eventuella villkor för budet, till exempel villkor om lån eller besiktning.

Mäklaren ska överlämna förteckningen till säljaren och köparen när uppdraget har slutförts. Om uppdraget har slutförts utan att det blivit någon försäljning ska mäklaren ändå överlämna förteckningen till uppdragsgivaren. Detta gäller till exempel om uppdragsavtalet har sagts upp av mäklaren eller av dig som uppdragsgivare.

Säljaren bestämmer över budgivningen

Säljaren bestämmer – i samråd med mäklaren – hur budgivningen ska gå till. Men säljaren är inte juridiskt bunden av sådana överenskommelser. Därför kan formerna för budgivningen ändras.

Det är säljaren som bestämmer till vem han eller hon vill sälja, när och till vilket pris. Det betyder att säljaren inte behöver sälja till den som har lämnat det högsta budet.

Säljaren är inte juridiskt bunden av ett löfte att sälja eller att sälja till det pris som har presenterats i marknadsföringen.

Budgivningen kan ske på olika sätt

I praktiken finns det två modeller: öppen och sluten budgivning.

Vid en öppen budgivning lämnar spekulanterna sina bud till mäklaren, som löpande redovisar buden till säljaren och till övriga spekulanter. Spekulanterna får då möjlighet att lägga nya bud.

Vid en sluten budgivning får spekulanterna en viss tid på sig att lämna sina bud, vanligtvis skriftligt. Mäklaren redovisar buden för säljaren. Den som har lämnat bud får ingen information om övriga bud.

Kort om budgivningen

Vem som helst kan ge ett bud – skriftligt eller muntligt. Budet kan förenas med villkor.

En spekulant kan inte räkna med att få information av mäklaren om hur en budgivning fortskrider.

En spekulant har inte rätt att få uppgifter från mäklaren om vilka de övriga budgivarna är, vilka bud som har lämnats eller vilka villkor som har diskuterats med andra spekulanter.

Efter försäljningen har en spekulant enbart rätt att få information från mäklaren om att objektet har sålts till någon annan.

Behandling av personuppgifter - Dataskyddspolicy

Vi på Ludvig & Co Fastighetsförmedling vill att du ska känna dig trygg när du lämnar dina personuppgifter till oss. Vi värnar om din personliga integritet och eftersträvar alltid en hög nivå av dataskydd. De personuppgifter du lämnar kommer att behandlas enligt vår dataskyddspolicy. För mer information se ludvigfast.se/dataskyddspolicy

Om du har några frågor eller funderingar rörande behandlingen av dina personuppgifter, hör gärna av dig till oss enligt nedanstående kontaktinformation.

Ludvig & Co Fastighetsförmedling AB (559318-0945)
Warfvinges väg 32
112 51 Stockholm

E-post: dso@ludvig.se

Köparinformation

Allmän information

Fastigheten köps i det skick den befinner sig i på kontraktsdagen. Vid tillträdet ska fastigheten stämma överens med vad som har avtalats mellan parterna och den får heller inte avvika från vad köparen med fog kunnat förutsätta vid köpet. En säljare är skyldig för dolda fel i tio år efter försäljningen av en fastighet.

Köparens undersökningsplikt

Köparen bör genomföra en noggrann undersökning av fastigheten, det vill säga uppfylla sin undersökningsplikt. En köpare har en långtgående undersökningsplikt som omfattar alla delar av fastigheten och Ludvig & Co Fastighetsförmedling rekommenderar köpare att anlita en sakkunnig för en noggrann genomgång. Mer om detta samt hur man gör om man upptäcker fel vid en besiktning går att läsa på vår hemsida - ludvigfast.se/koparinformation

Fastighetsmäklarens information om fel

Fastighetsmäklaren har inget ansvar för fastighetens skick eller för eventuella fel. Om fastighetsmäklaren har fått vetskap om, sett eller misstänker brister ska mäklaren informera om detta.

Uppgifter om areal

Fastighetsmäklaren har skyldighet att redovisa de areakällor som denne har tillgång till men köparen uppmanas att själv undersöka fastighetens gränser och storleken på eventuella byggnader om detta är av vikt för köparen.

Budgivning

Om flera spekulanter är intresserade av samma fastighet kan budgivning bli aktuell. Läs mer om hur en budgivning går till samt köparens, säljarens och mäklarens skyldigheter och rättigheter på vår hemsida - ludvigfast.se/koparinformation. Där finns också information om säljarens rätt att bestämma köpare samt om vilka som får ta del av budgivningsförteckningen etc.

Information om sidoverksamhet

Om fastigheten annonseras på Hemnet eller Boneo utgår en indirekt ersättning till Ludvig & Co Fastighetsförmedling AB. Ersättning utgår enligt vad som föreskrivs på <https://documents.portal.hemnet.se/daeZd0anx395ne8jfpzy3pv715lm> respektive <https://www.boneo.se/artikel/formedlingsersattning-for-boneo-annonsprodukter-och-tjanster%22>

För de fall annan sidoverksamhet förekommer i den enskilda förmedlingen informerar mäklaren om det separat.

Åtgärder mot penningtvätt och finansiering av terrorism

Fastighetsmäklare lyder under lagen om åtgärder mot penningtvätt och finansiering av terrorism. Därför behöver mäklaren göra en identitetskontroll samt ställa en rad frågor till såväl säljare som köpare bland annat kring finansiering av köpet.

Mer information

Informationen i denna handling är på intet sätt heltäckande. Läs mer om köparens undersökningsplikt, anlitan av besiktningssman, areal samt säljarens upplysningsplikt på ludvigfast.se/koparinformation samt uppgifter om möjlighet till friskrivning och vad som sker vid fastighetsbildning, budgivning samt annan matnyttig information på ludvigfast.se/koparinformation

För frågor gällande boendekostnadskalkyl, EU-stöd, skattefrågor eller frågor av annan karaktär är du givetvis varmt välkommen att kontakta aktuell fastighetsmäklare för denna fastighet eller någon av våra andra kunniga mäklare. Du är också varmt välkommen att ta kontakt med vårt systerföretag, Ludvig & Co AB, om du önskar att komma i kontakt med skatteexperter, ekonomer alternativt jurister som sitter på 130 orter runt om i landet.

Behandling av personuppgifter - Dataskyddspolicy

Vi på Ludvig & Co Fastighetsförmedling vill att du ska känna dig trygg när du lämnar dina personuppgifter till oss. Vi värnar om din personliga integritet och eftersträvar alltid en hög nivå av dataskydd. De personuppgifter du lämnar kommer att behandlas enligt vår dataskyddspolicy. För mer information se ludvigfast.se/dataskyddspolicy

Om du har några frågor eller funderingar rörande behandlingen av dina personuppgifter, hör gärna av dig till oss enligt nedanstående kontaktinformation.

Ludvig & Co Fastighetsförmedling AB (559318-0945)
Franzégatan 6
112 51 Stockholm

E-post: dso@ludvig.se



Förvärvskalkyl

Köpa skogsfastighet?

- Vad är en bra investering?

Varje fastighet är unik och det är inte alltid enkelt att avgöra vad som är en bra investering. Med en genomarbetad förvärvskalkyl blir det enklare att utvärdera ett skogsfastighetsköp utifrån dina förutsättningar. Både när du ska köpa din första skogsfastighet eller om du ska utöka ditt befintliga skogsinnehav.

En förvärvskalkyl hjälper dig att planera och utvärdera din framtida skogsinvestering vilket gör det tryggare att investera i skog.

Förvärvskalkylen ger dig till exempel

- Svar på hur investeringen ser ut på lång sikt sett till kassaflöde och skogens tillstånd.
- Känslighetsanalys vid förändring av ränta och avverkningsnetto.
- Svar om det möjligt att finansiera köpet utifrån dina givna förutsättningar.

- Stöd i att avgöra hur ett köp ska finansieras.
- Svar på hur finansieringen påverkas om man redan har en skogsfastighet eller annan näringsfastighet.

Samtidigt som förvärvskalkylen ger dig trygghet i ditt fastighetsköp får du också ett bra och tydligt underlag att använda vid förhandling av lån med banken.



Kontakta din närmaste skogliga rådgivare så berättar vi mer hur vi kan hjälpa dig.

ludvig.se/bransch/skog/vardera-skog eller
0771-27 27 27

LUDVIG & CO

Ludvig & Co är Sveriges största rådgivnings- och redovisningsföretag med fler än 1 300 medarbetare. Våra specialister och rådgivare inom ekonomi & skatt, juridik, affärsrådgivning och fastighetsförmedling finns på över 130 orter över hela landet. Hitta ditt närmaste kontor ludvig.se. Vill du hellre ringa är numret 0771-27 27 27.



LUDVIG  CO

ludvigfast.se

Kartor ur allmänt kartmaterial, © Lantmäteriverket, 801 82 Gävle.
Medgivande Dnr M2020/06039.

För mångfaldigande och återgivning av kartorna behövs Lantmäteriverkets skriftliga medgivande.