

Sjönära gård med ca 34 ha mark

BRÄCKE BENSJÖ 3:18



LUDVIG  CO

Sjönära gård med ca 34 ha mark

En rofylld gård i natursköna Svartviken, vackert belägen intill Bensjön och omgiven av Jämtlands skogar. Här finns sjöläge, eget skogsinnehav och goda möjligheter till friluftsliv, jakt och fiske. Fastigheten omfattar ca 34 ha mark, varav 27,9 ha produktiv skogsmark med ett virkesförråd om 3 009 m³sk. Därtill ingår ca 1,5 ha åkermark. Jakträtt finns i Bensjö VVO samt fiskemöjligheter i närliggande vatten. Bostadshuset är en välskött 1½-plansvilla om ca 94 kvm med källare. På fastigheten finns även ladugård med garage samt en mindre övernattningslägenhet.

Utgångspris: 2 400 000 SEK



Anders Sahlin
Fastighetsmäklare, Skogsmästare

063-157112
anders.sahlin@ludvigfast.se



Alexandra Nilsson
Fastighetsmäklarassistent

063-157119
alexandra.nilsson@ludvigfast.se



Östersund
Kaserngatan 3
063-15 71 00

LUDVIG & CO



Beskrivning

Bostadsbyggnad

Byggnadstyp: 1 1/2-plan med källare
Taktyp/takbeklädnad: Plåt
Grund: Källargrund
Fasadtyp: Stående träpanel
Bjälklag: Trä

Boyta ca 94 kvm + 41 kvm biarea
Vatten: Kommunalt vatten året om
Avlopp: Enskilt avlopp
Uppvärmning: Sker via sjö- och jordvärme samt vedeldning. Ny värmepump 2020.
Eldstad: Skorstenen besiktigades 2022 med anmärkning på gångjärnen till huven.
Bredband/fiber: Ja

Entréplan inrymmer hall, kök, matrum, vardagsrum.
Hall: Klinker på golv samt trapp till övre plan.
Kök: Klinkers på golv och väggar i grå kulör. Köket har ljusgrå luckor och är utrustad med spis, ugn, fläkt, diskmaskin och kombinerad kyl/frys.
Matrum: Klinker med golvvärme, målade väggar och utgång till den härliga altanen.
Vardagsrum: Parkett och målade väggar.

Övervåningen inrymmer mindre hall samt två sovrum
Sovrum med direkt access till en walk in closet samt intill en modern toalett. Toaletten har plastmatta wc och handfat, kommod och spegelskåp. Det stora sovrummet har parkettgolv och ljusa målade väggar.
Sovrum med parkettgolv, ljusa väggar och garderob.

Källarvåningen inrymmer tvättstuga med klinker på golv, tvättmaskin, torktumlare och duschkabin, wc. Förråd/pannrum med betonggolv. Det finns både jordkällare och matförråd.

Energideklaration

Energiklass: C
Status: Energideklaration är utförd den 2021-06-19.
Besiktningsman: Johan Bodå

Ladugård/garage

Ladugård i två plan uppfört med liggande träpanel under pannplåt.
Nedre plan inrymmer garage med betonggolv. Övre planets ena halva inrymmer en mindre övernattningslägenhet med pentry, laminatgolv och panel på väggarna, toalett med wc, handfat och tvättmaskin. Andra halvan inrymmer kallförråd.
Verkstan är uppvärmd och utrymme för traktor samt övriga maskiner. Det är rejäla betongväggar och golv.
På ladugården finns ett påbyggt förråd uppfört i lösvirke med plåttak och grusgolv.
Byggnadsarea: 104 m².

Fastighetsuppgifter

Skogsuppgifter

På fastigheten finns en skogsbruksplan upprättad av PF-Planer, Folke Lindbolm 2021. Enligt skogsbruksplanen uppgår fastighetens totala areal till ca 33,6 hektar varav ca 27,9 hektar utgör produktiv skogsmark och innehar ett virkesförråd om 3 007 m³sk fördelat på 79% tall, 12% gran, löv 9% och med en medelboniteten är beräknad till 3,8 m³sk per hektar och år och den beräknade tillväxten under planperioden uppgår till 131 m³sk per år. Skogsbeståndet domineras av gallringsskog och röjningsskogar (G1 55%, R2 21%).

Skogsvård

Enligt skogsbruksplanen belastas fastigheten ej av några eftersläpande återväxtåtgärder. Köparen övertar dock ansvaret för röjning samt all övrig skogsvård.

Skogsvårdslagen

På brukningsenheter med produktiv skogsmark om 0 - 100 ha får maximalt 50 ha vara kalmark och skog under 20 år. På brukningsenheter över 100 ha produktiv skogsmark får förnygringsavverkning inte ske i sådan utsträckning att mer än hälften av brukningsenhetens produktiva skogsmarksareal kommer att bestå av kalmark och skog yngre än 20 år. (den sk 50% regeln)

Som brukningsenhet räknas normalt den produktiva skogsmark inom en kommun som tillhör samma ägare.

Fastighetsgränser

Fastighetens gränser kan vara bristfälligt uppmärskade. Säljaren ansvarar ej för ytterligare uppmärskning av dessa.

Jakt

Fastigheten med skifte 2 och 3 öster om sjön, ingår i Bensjö viltvårdsområde om 2985 ha. Viltvårdsområdet ingår i Bräcke älgskötselområde, Fastigheten ingår i Bräcke södra kronhjortsskötselområde.

Fiske

Fastigheten har ingen fiskerätt men fiskekort finns att köpa via ifiske.se

Forn- och kulturlämning

Inga forn- eller kulturlämningar finns i nuläget registrerade på fastigheten. (Källa: Skogsstyrelsen via SeSverige).

Naturvärden

På fastigheten finns inga nyckelbiotoper, men det finns ett mindre område med sumpskog registrerat. (Källa: Se Sverige)

Förvärvstillstånd

Förvärvstillstånd krävs för privatperson ej bosatt inom Bräcke kommuns glesbygd.

Förvärvstillstånd krävs alltid för juridisk person.

Tillståndspliktigt förvärv söks hos Länsstyrelsen i Jämtlands län.

Ansökningsavgift för privatperson 5 200 kr och för juridisk person 8 100 kr när fastighetens värde är 20 mkr eller lägre och 18 100 kr om fastighetens värde överstiger 20 mkr.

Övriga upplysningar gällande förvärvstillstånd: Förvärvstillstånd ansökes av köparen i samband upprättande av köpekontrakt mellan parterna (köpare och säljare). Ansvarig fastighetsmäklare tillhandahåller ansökningshandlingar och medverkar till att ansökan lämnas in till Länsstyrelsen.

Arealuppgifter

Avvikelser kan förekomma mellan officiell och uppgiven areal enligt skogsbruksplanen.

Försäljningsätt

Försäljning av fastigheten sker via öppen budgivning till en prisidé om 2 400 000 SEK. Säljaren förbehåller sig rätten att fritt anta bud eller att hålla en förhandling/budgivning mellan budgivarna. Fri prövningsrätt förbehålles säljaren.

Visning

För visning av byggnader kontakta Anders Sahlin 063-157112 anders.sahlin@ludvigfast.se Ingen organiserad visning av fastighetens skogsmark kommer att ske via fastighetsmäklaren, en köpare får själv låta besikta och undersöka fastigheten. Vederbörlig hänsyn skall därför tas till jakt, rekreation samt intilliggande fastighetsägare.

Tillträde

För köpare som behöver förvärvstillstånd skall tillträde ske inom 20 dagar från beviljandet därav om inget annat avtalats. I övriga fall enligt särskild överenskommelse. I båda fallen gäller som förutsättning för tillträde att köpeskillingen erlagts i sin helhet.

Besiktning och undersökningsplikt

Den slutgiltiga köparen har enligt jordabalken ett långtgående ansvar att undersöka fastigheten och förvissa sig om dess skick, gränser och areal före köpet. Köparen ges därför möjlighet till att på egen hand eller genom egen konsult före köpet undersöka fastigheten och därigenom skaffa sig kännedom om det skick vari den befinner sig. Besiktning av fastigheten kan ske under hela anbudstiden, alt vid särskilt tillfälle efter överenskommelse med undertecknad.

Den som slutligen köper fastigheten är medveten om att det i köpekontraktet kommer att tas in en klausul där det betonas att de i fastighetsbeskrivningen lämnade uppgifterna är ungefärliga. Informationen i fastighetsbeskrivning är baserad på ägarens uppgifter samt annat tillgängligt offentligt material. För felaktigheter i detta material ansvaras ej. För händelse som inte kunnat förutses eller påverkas och som ändrar givna förutsättningar ansvaras ej. Ludvig & Co Fastighetsförmedling AB förbehåller sig rätten att ändra fastighetsbeskrivningen, dess omfattning eller förutsättningar i den mån det anses erforderligt, utan särskilt meddelande.

Fastighetsmäklaren är skyldig att upprätta en dokumentation över budgivare med namn, kontaktuppgifter och belopp som bjudits. Vid avtalslut skall dokumentationen överlämnas till köpare och säljare. Vill man vara anonym finns möjlighet att använda sig av ombud.

Betalningsvillkor

10 % av köpeskillingen erlägges kontant som handpenning vid kontraktsteckandet och resterande summa senast vid tillträdet. Budgivaren skall inom 14 dagar efter avslutad budgivning vara beredd att teckna köpekontrakt, varför kontroll av finansieringsmöjligheter samt uppfyllande av undersökningsplikten skall vara klart innan bud lämnas.

Välkommen ut i skogen

Gå på virtuell visning med Ludvig & Co:s Gårdskarta. Inspektera ägorna från soffan eller på plats. GPS-funktionen i din telefon eller surfplatta hjälper dig hitta rätt.

Nu kan den som är intresserad av en fastighet till salu, inte bara ta del av bilder, beskrivningar och bilagor, utan även promenera runt på fastigheten och inspektera sina potentiella ägor, från soffan eller på plats på fastigheten. Med hjälp av GPS får du hela tiden information om vart du är.

Dessutom kan du klicka på kartbilden och få information från skogsbruksplanen om virkesvolym etc. Råkar du kliva över till grannfastigheten upptäcker du det snabbt och kan gå tillbaka igen.

I Gårdskartan finns Googles kartor och satellitbilder som bakgrundskartor till kartvyn som visar fastighetens utbredning och indelning i olika avdelningar. Man väljer lätt om man vill se fastigheten med kartbild eller satellit, med ägoslagsfärgerna tända eller genomskinliga.

Skogen som klimatnytta

Skogen gör stor klimatnytta. Den minskar behovet av fossil energi och har under lång tid lagrat in koldioxid i ett växande virkesförråd. Vi använder pcSKOG:s beräkning av skogsfastighetens kolbalans. Den totala mängden bundet kol i skog och skogsmark på denna fastighet uppgår enligt beräkningar till 2 497 ton vilket motsvarar 9 150 ton koldioxid.

Taxeringsvärde

Taxeringsvärde mark: 974 000 SEK
Taxeringsvärde byggnad: 213 000 SEK
Totalt taxeringsvärde är: 1 187 000 SEK
Taxeringsvärdet är: Fastställt
Taxeringsår: 2023

I detta ingår följande taxeringsvärden:
Ekonomibyggnad: 18 000 kr
Småhusbyggnad lantbruk: 195 000 kr
Inägomark: 888 000 SEK
Skogsimpediment: 14 000 SEK
Skogsmark: 14 000 SEK
Väg och kraftledning: 58 000 SEK
Övrigmark: 58 000 SEK

Typkod

120 Lantbruksenhet, bebyggd

Inteckningar

Inteckningsdatum: 1993-05-28

Belopp: 225 000

Skriftligt pantbrev: Nej

Inteckningsdatum: 2021-11-09

Belopp: 1 275 000

Skriftligt pantbrev: Nej

Summa inteckningar: 1 500 000 SEK

Rättigheter och belastningar

Gemensamhetsanläggning

BRÄCKE BENSJÖ GA:3 - VÄG.

Inskrivna övriga rättigheter, belastningar och övriga gravationer

Gimån, uppströms holmsjön, Natura 2000-område (Beslutsdatum: 2002-01-24, Registreringsdatum: 2018-10-23, Senast ändrad: 2025-12-02).

Rättigheter, last

Officialservitut: VATTENTÄKT AVLOPP,
Avtalsservitut: Område, Sjövärmeledning - se beskrivning, Ledningsrätt: STARKSTRÖM,
Avtalsservitut: Avloppsanläggning - se beskrivning.

Rättigheter, förmån

Officialservitut: VÄG.

Samfällighet

BRÄCKE BENSJÖ S:29.

Övrig Belastning/förmån

Avtalsservitut Område, Sjövärmeledning,
Avtalsservitut Avloppsanläggning.

Kostnader

Årlig energiförbrukning

7 011 kWh/år

Driftskostnad

Total driftskostnad: 23 553 SEK/år

I detta ingår följande kostnader:

El: 7 822 SEK/år

Vatten och avlopp: 4 841 SEK/år

Renhållning: 1 250 SEK/år

Försäkringskostnad: 8 983 SEK/år

Sotning: 657 SEK/år

Fastighetsskatt/avgift: 1 898 SEK/år

Årlig elförbrukning: 7 011 kWh/år

Antal personer i hushållet: 1 st.

Kostnadskalkyl

Välkommen att kontakta ansvarig fastighetsmäklare om du vill ha hjälp med att upprätta en boendekostnadskalkyl.



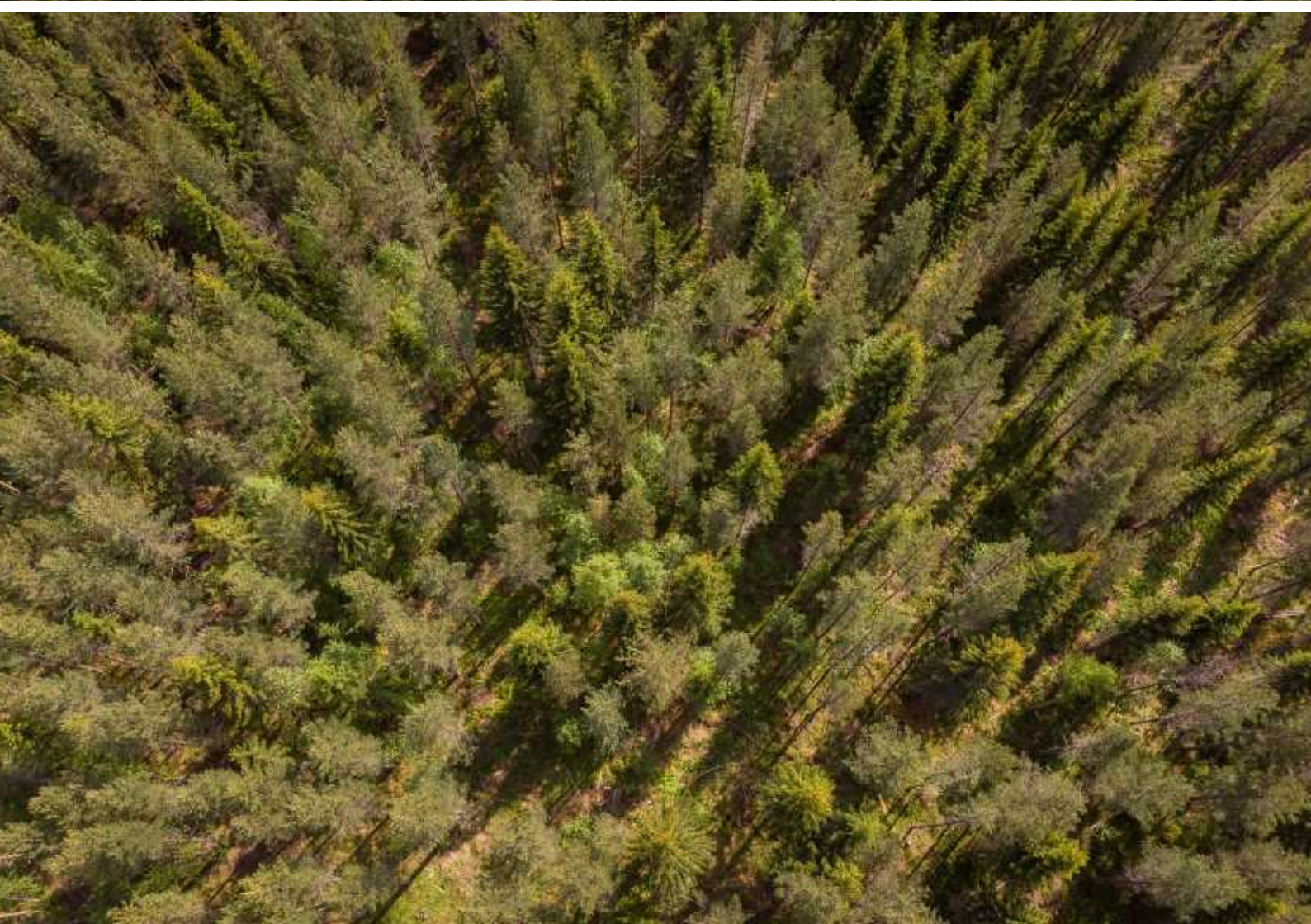

Entréplan

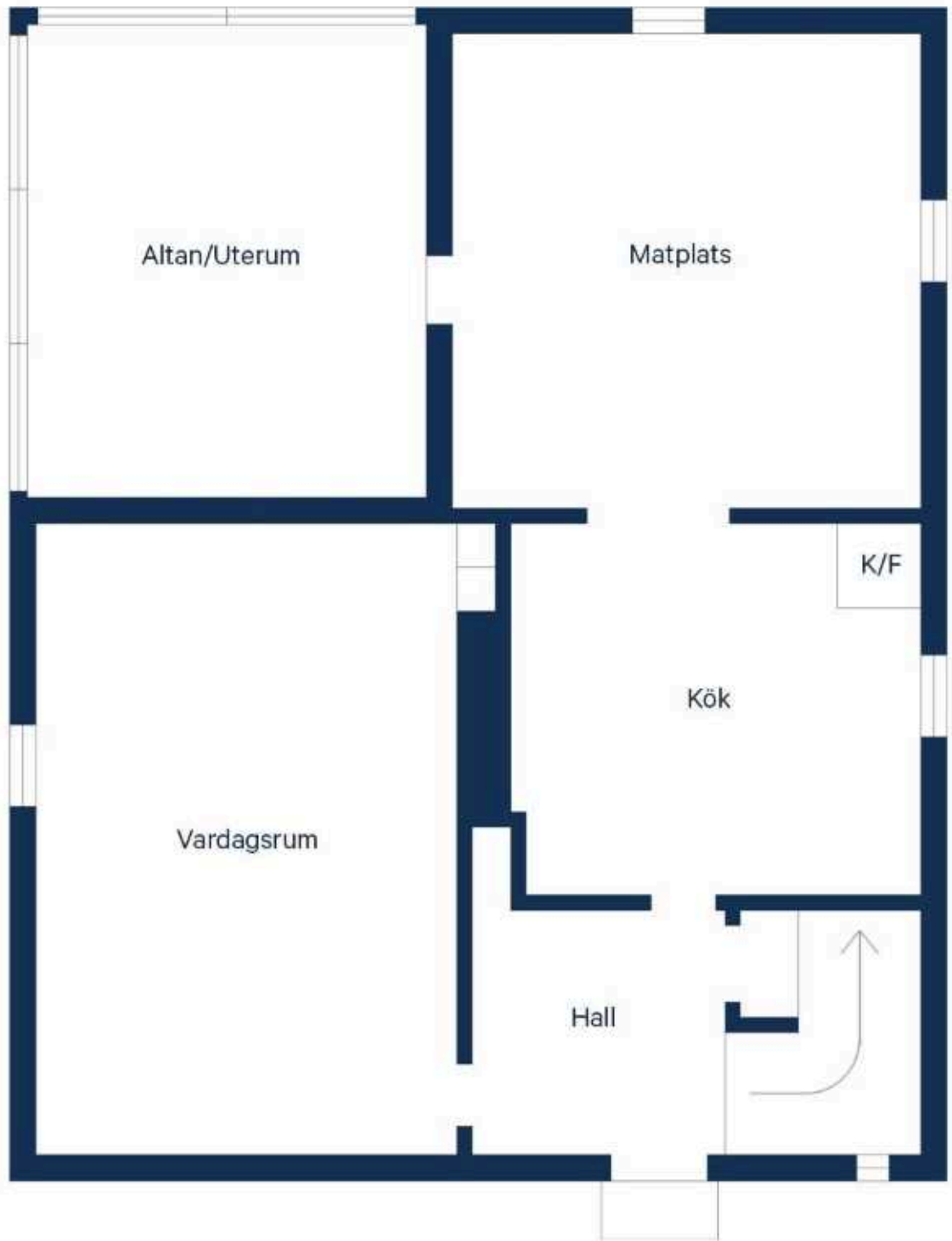

LUDVIG  CO

Viss avvikelse kan förekomma

Övre plan

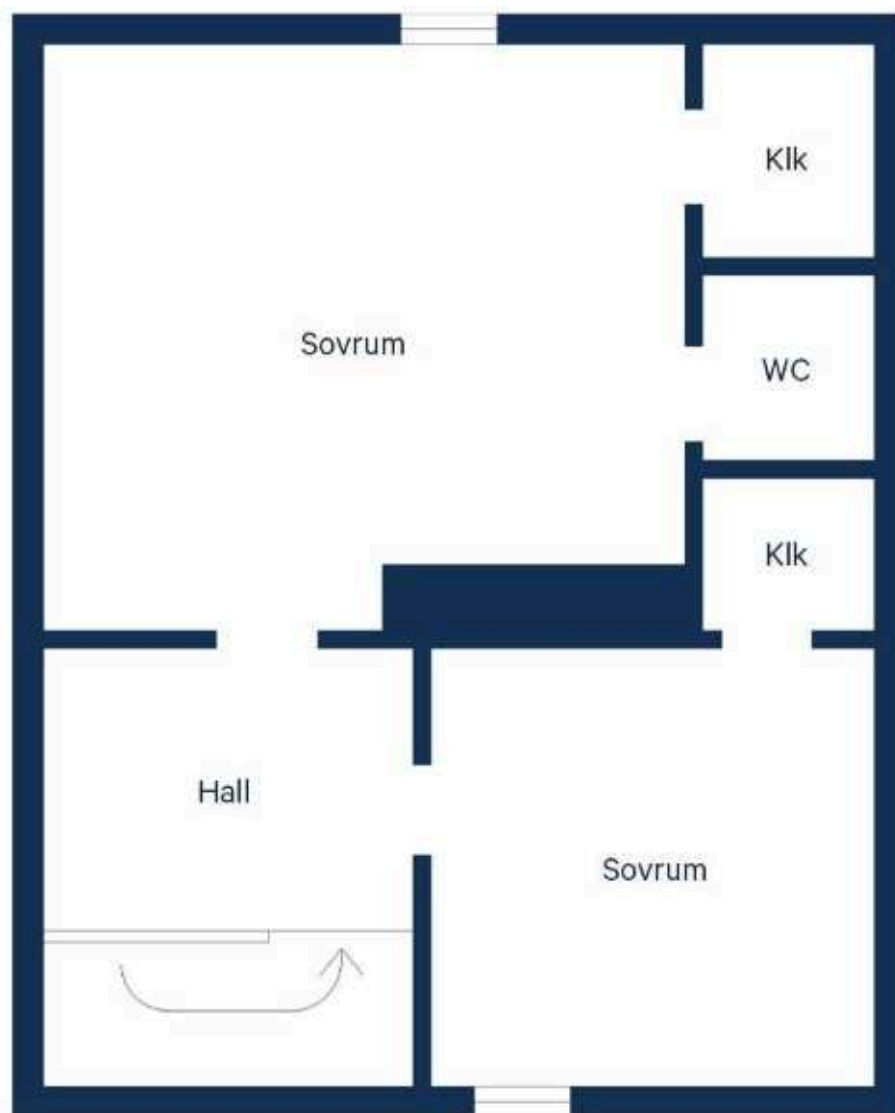

LUDVIG  CO

Viss avvikelse kan förekomma



Sammanställning över fastigheten

Arealer

	hektar	%
Produktiv skogsmark	27,9	84
Myr/kärr/mosse	3,7	11
Berg/Hällmark	0,0	<1
Inäga/åker	1,5	4
Väg och kraftledning (linjeavdrag)	0,4	1
Annat	0,1	<1
Summa landareal	33,6	
Vatten	0,0	

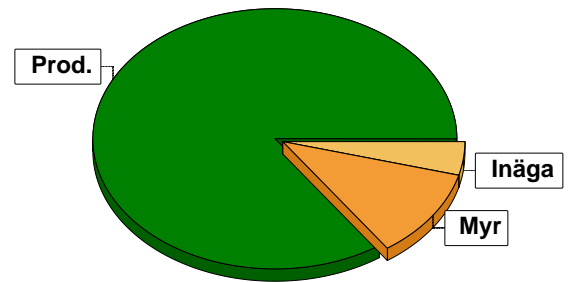

Virkesförråd

	m³sk	%	ha
Totalt	2351	79	20,6
Tall	375	12	4,7
Gran	281	9	2,6

m³sk
3007

Medeltal

m³sk per hektar
108

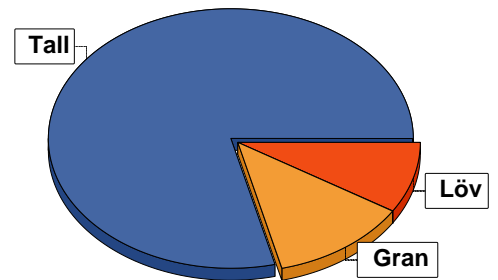

Bonitet

Fastighetens medelbonitet är beräknad till **3,8** m³sk per ha

Tillväxt

Tillväxt för perioden 2025-10-15 + 10 år beräknad med hänsyn till föreslagna åtgärder **131** m³sk per år

Avverkningsförslag

	m³sk
Föryngringsavverkning	0
Gallring	0
Totalt under perioden	0

Förväntad tillväxt första växtsäsongen **127** m³sk
4,6 m³sk per ha

Skogens fördelning på åldersklasser

Åldersklass	Areal		Virkesförråd				
	ha	%	Totalt m ³ sk	m ³ sk /ha	Tall %	Gran %	Löv %
Kalmark							
- 9 år	7,2	26	73	10	64	26	10
10 - 19							
20 - 29	0,1		5	50		80	20
30 - 39	11,4	41	1710	150	85	5	10
40 - 49	3,9	14	659	169	70	20	10
50 - 59							
60 - 69							
70 - 79							
80 - 89							
90 - 99							
100 - 109							
110 - 119	1,2	4	94	78	10	80	10
120 +	4,1	15	466	114	82	13	6
Lågproduktkog(E) ÖF/Skikt							
Summa/Medel	27,9	100	3007	108	78	12	9

Arefördelning, aktuell

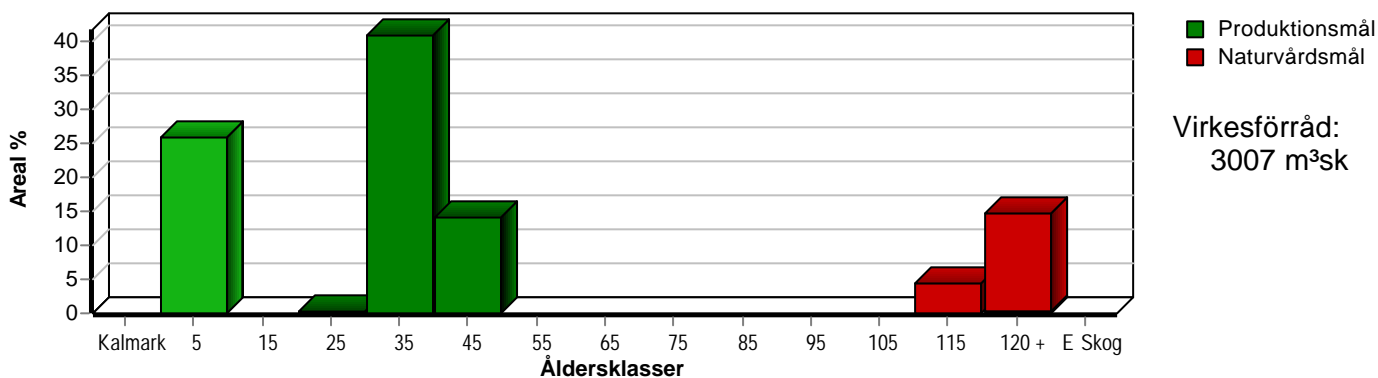

Arefördelning, om 10 år (föresatt att föreslagna åtgärder utförs)

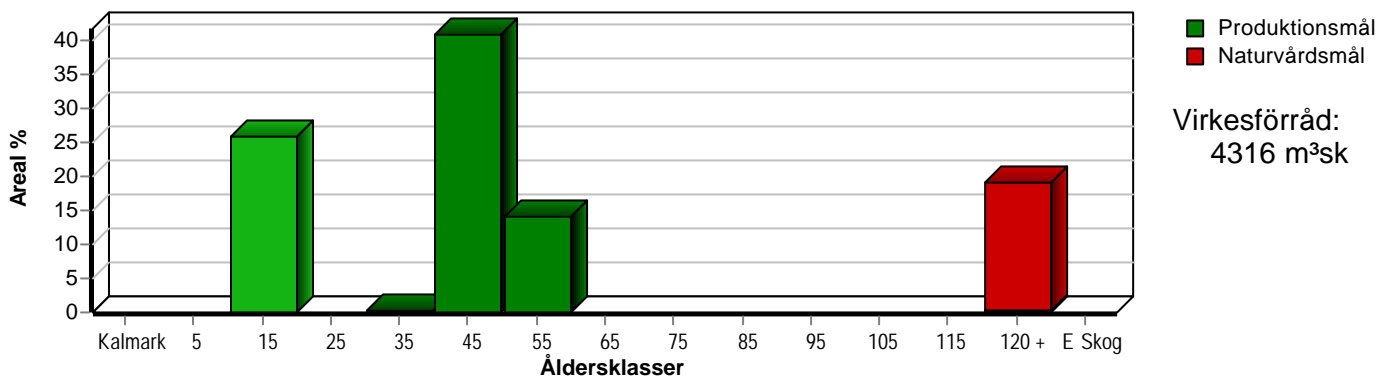

Skogens fördelning på huggningsklasser

Huggningsklass	Areal		Virkesförråd				
	ha	%	Totalt m ³ sk	m ³ sk /ha	Tall %	Gran %	Löv %
Kalmark K1							
Kalmark K2							
Röjningsskog R1	1,5	5	16	11	80	10	10
Röjningsskog R2	5,8	21	62	11	55	34	11
Gallringsskog G1	15,3	55	2369	155	81	9	10
Gallringsskog G2							
Föryngrings-avverknings-skog S1							
Föryngrings-avverknings-skog S2	0,1		24	240		100	
Föryngrings-avverknings-skog S3	5,2	19	536	103	73	21	7
Lågproducerande skog E1							
Lågproducerande skog E2							
Lågproducerande skog E3							
Överstånd/Skikt							
Summa/Medel	27,9	100	3007	108	78	12	9

Kalmark

- K1 Obehandlad kalmark**
Mark där åtgärd(er) behövs för att erhålla tillfredsställande föryngring.
- K2 Behandlad kalmark**
Mark som fullständigt behandlats med återväxt-åtgärder men där föryngringen inte säkerställts.

Röjningsskog

- R1 Plantskog**
Säkerställd föryngring upp till 1,3 m medelhöjd.
- R2 Ungskog**
Skog som är över 1,3 m och som i utvecklings-hänseende motsvarar röjningsskog.

Gallringsskog

- G1 Normal gallringsskog**
Skog som är yngre än skyddsåldern (lägsta ålder för föryngringsavverkning).
- G2 Äldre gallringsskog**
Skog som uppnått skyddsåldern och där nästa lämpliga åtgärd normalt är gallring.

Föryngringsavverknings-skog

- S1 Skog som kan föryngringsavverkas**
Normalt föreslås ingen avverkningsåtgärd under planperioden.
- S2 Skog som är mogen att föryngringsavverkas**
Normalt infaller en avverkningsåtgärd under planperioden.
- S3 Skog i föryngringsbar ålder**
Föryngringsavverkning bör dock inte utföras.

Lågproducerande skog

- E1 Restskog**
Skog som lämnats efter avverkning eller som uppkommit på grund av skada.
- E2 Gles skog**
Gles skog eller skog av ett för marken olämpligt träslag.
- E3 Skog av hagmarkskaraktär**
Gles skog av hagmarkskaraktär.

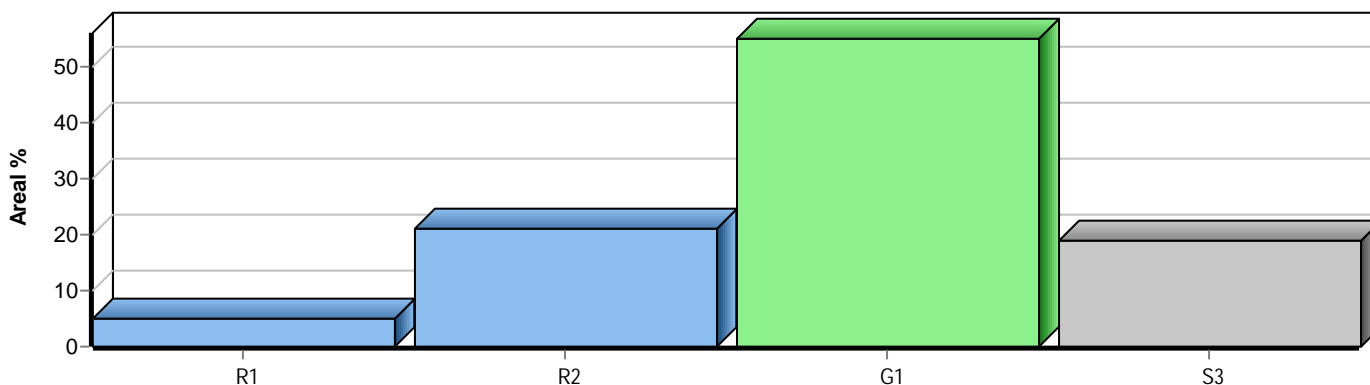

Skogens fördelning på målklasser

Målklass	Areal		Virkesförråd		Tillväxt		Antal avd
	ha	%	m ³ sk	%	m ³ sk	%	
PG	22,7	81,4	2471	82,2	1194	91,2	6
K - produktion							0
K - naturvård							0
NS							0
NO	5,2	18,6	536	17,8	115	8,8	3
Summa	27,9	100,0	3007	100,0	1309	100,0	9

Impediment

	ha	%
Myr	3,7	11
Berg	0,0	<1

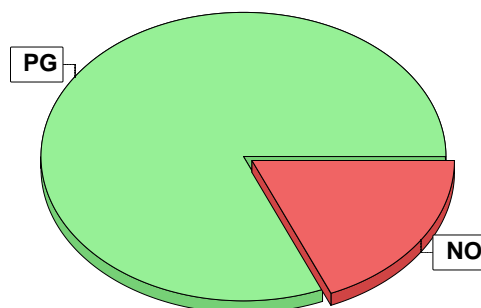

Målklasser

Målklasserna ger information om skogens brukning. Klasserna har följande innebörd:

PG Produktionsmål med miljöhänsyn

I avdelningar med låga naturvärden där produktionsmålet styr skötseln. Miljöhänsyn tas genom att hänsynsytor, trädgrupper, evighetsträd och buskar mm lämnas. Miljöhänsyn motsvarar högst ca 10 % av avdelningens produktiva skogsmarksareal.

K Produktionsmål med förstärkt miljöhänsyn

I avdelningar med låga/vissa naturvärden förenas produktionsmålet med en förstärkt miljöhänsyn. Produktionsmålet styr huvudinriktningen av skötseln, medan naturvårdsmålet dominerar i vissa delar av avdelningen. Förhållandet mellan målen anges som procentsatser av avdelningens produktiva skogsmarksareal. Förstärkt miljöhänsyn innebär att mer än 10 % av avdelningens produktiva skogsmarksareal utgörs av naturhänsyn. Naturvårdsmålet kan i vissa fall överstiga 50 % av avdelningens produktiva skogsmarksareal.

NS Naturvårdsmål med skötsel

I avdelningar med höga naturvärden där återkommande skötsel är nödvändig för att bibehålla områdets naturvärden samt avdelningar med förutsättningar att återskapa dessa naturvärden. Naturvårdsmålet styr skötseln som endast utförs när det är motiverat av naturvårdsskäl.

NO Naturvårdsmål, orört

I avdelningar med höga naturvärden där fri utveckling är nödvändig för att bibehålla områdets naturvärden samt avdelningar med förutsättningar att återskapa dessa naturvärden. Naturvårdsmålet styr genom att området lämnas för fri utveckling. Ibland kan dock ett nyskapande av död ved vara nödvändig för att påskynda utvecklingen av höga naturvärden.

Avdelningsbeskrivning

Skifte: 1

När: 1 = Snarast, 2 = Inom 2-5 år, 3 = Inom 5-10 år, i = grön kommentar, ii = generell kommentar, iii = åtgärdskommentar, iv = speciella värden¹
4 = Inom 10 - 20 år, FF = Förfallen

Avd nr	Areal ha (-avdrag) [skikt]	Ålder år	Hkl (Skikt)	SI	Virkesförråd		Mål klass	Trädslag	Med diam cm	Beskrivning	Åtgärd Alternativ	När	Uttag inkl tillväxt		Årlig tillväxt m ³ k/ha	Not ¹
					ha	avd							%	m ³ sk		
1	0,1	129	S2	G20	240	24	PG	Gran 100	24						4,9	
2	0,1	24	R2	G22	48	5	PG	Gran 80 Löv 20			Röjning	FF			5,4	
3	1,5									Inägomark						
4	0,1									Tomt						

Avdelningsbeskrivning

Skifte: 2

När: 1 = Snarast, 2 = Inom 2-5 år, 3 = Inom 5-10 år, i = grön kommentar, ii = generell kommentar, iii = åtgärdskommentar, iv = speciella värden
4 = Inom 10 - 20 år, FF = Förfallen

Avd nr	Areal ha (-avdrag) [skikt]	Ålder år	Hkl (Skikt)	SI	Virkesförråd		Mål klass	Trädslag	Med diam cm	Beskrivning	Åtgärd Alternativ	När	Uttag inkl tillväxt		Årlig tillväxt m³sk/ha	Not 1
					ha	avd							%	m³sk		
5	6,1 (-0,4)L	9	R2	T18	10	57	PG	Tall 60 Gran 30 Löv 10		Ojämnt Olikådrigt Röjt					1,9	
6	3,0	129	S3	T14	118	354	NO	Tall 90 Gran 5 Löv 5	20 19 16	Försumpat					2,4	
7	3,9	49	G1	T20	169	659	PG	Tall 70 Gran 20 Löv 10	20 19 15						6,4	
8	1,5	9	R1	T20	11	17	PG	Tall 80 Gran 10 Löv 10		Ojämnt Olikådrigt					2,8	
9	11,4	39	G1	T20	150	1710	PG	Tall 85 Gran 5 Löv 10	20 20 16						6,9	
10	1,2	119	S3	G14	78	94	NO	Tall 10 Gran 80 Löv 10	20 18 17	Delv försumpat Olikådrigt					2,1	
11	1,0	129	S3	T14	88	88	NO	Tall 70 Gran 20 Löv 10	20 18 15	Delv försumpat					1,9	
12	3,7									Myr						

Skogskarta över

Bensjö 3:18

Bräcke-Nyhem församling

Bräcke kommun

Jämtlands län

Planen avser 2025 - 2034

Inv av PF-planer Folke Lindblom

Utskriftsdatum 2026-05-19

Linjer

Avdelning

Ägoslag

Fastighet

Allmän väg

Huvudväg

Normalväg

Huggningsklass

Röjningsskog

Gallringsskog

Föryngr.avv-skog

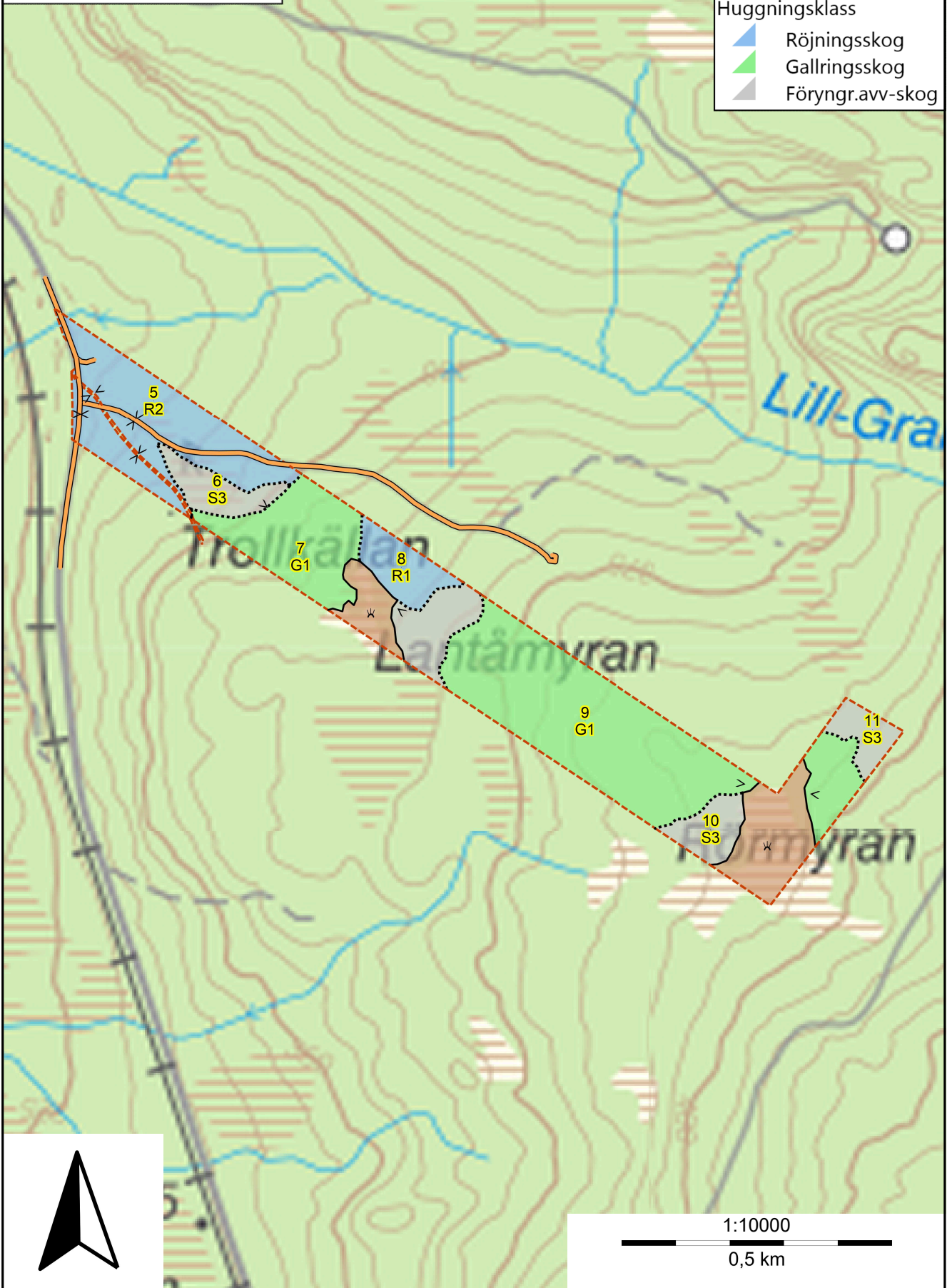

Skogskarta över

Bensjö 3:18

Bräcke-Nyhem församling

Bräcke kommun

Jämtlands län

Planen avser 2025 - 2034

Inv av PF-planer Folke Lindblom

Utskriftsdatum 2026-05-19

Linjer

Avdelning

Ägoslag

Fastighet

Allmän väg

Huvudväg

Normalväg

Huggningsklass

Röjningsskog

Gallringsskog

Förnygr.avv-skog



Sved

Sandviken

Svartviken

301

Per-Nilsberget

1:10000

0,5 km

Kolbalans

Produktiv skogsmark

Areal på vilken kolförrådet beräknas **ha** **27,9**

Kolbindning

Inbunden mängd kol för perioden 2025-10-15 + 10 år beräknad med hänsyn till föreslagna åtgärder **ton/ha/år** **3,35**

Totalt kolförråd **ton**
Kol **2 542**
Koldioxid CO₂e **9 313**

Kolförråd, ton/ha	2025	2035
Barr/löv	1,1	1,5
Grenar	7,6	13,7
Stamved	26,4	44,1
Stubbar och rötter	12,6	21,9
Förna och markbundet kol	43,4	43,4
	91,1	124,6

Scenarion, ton kol/ha	Enlig plan	Lägre alternativ	Högre alternativ
Föryngringsavverkning	0,0	0,0	0,0
Avverkning ÖF	0,0	0,0	0,0
Gallring	0,0	0,0	0,0
Röjning	0,0	0,0	0,0
	0,0	0,0	0,0

Totalt kolförråd, ton/ha

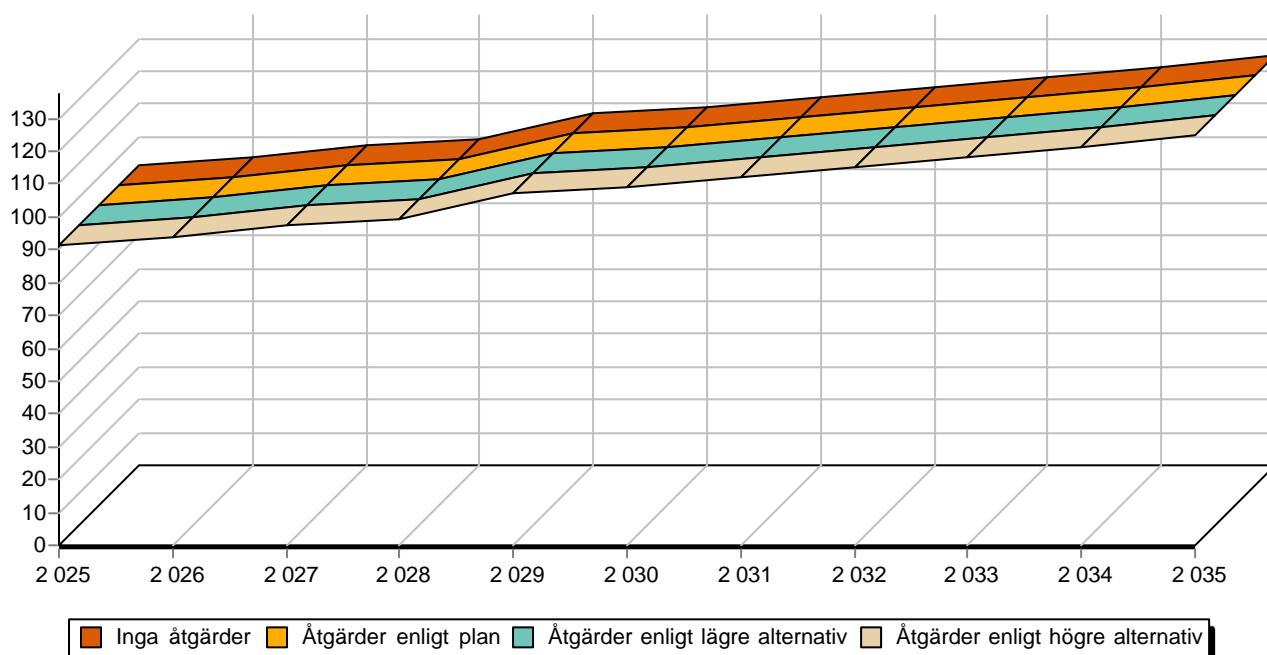

Sammanfattning av

ENERGIDEKLARATION

Svartviken 135, 843 91 Bräcke

Bräcke kommun

Nybyggnadsår: 1934

Energideklarations-ID: 1206543

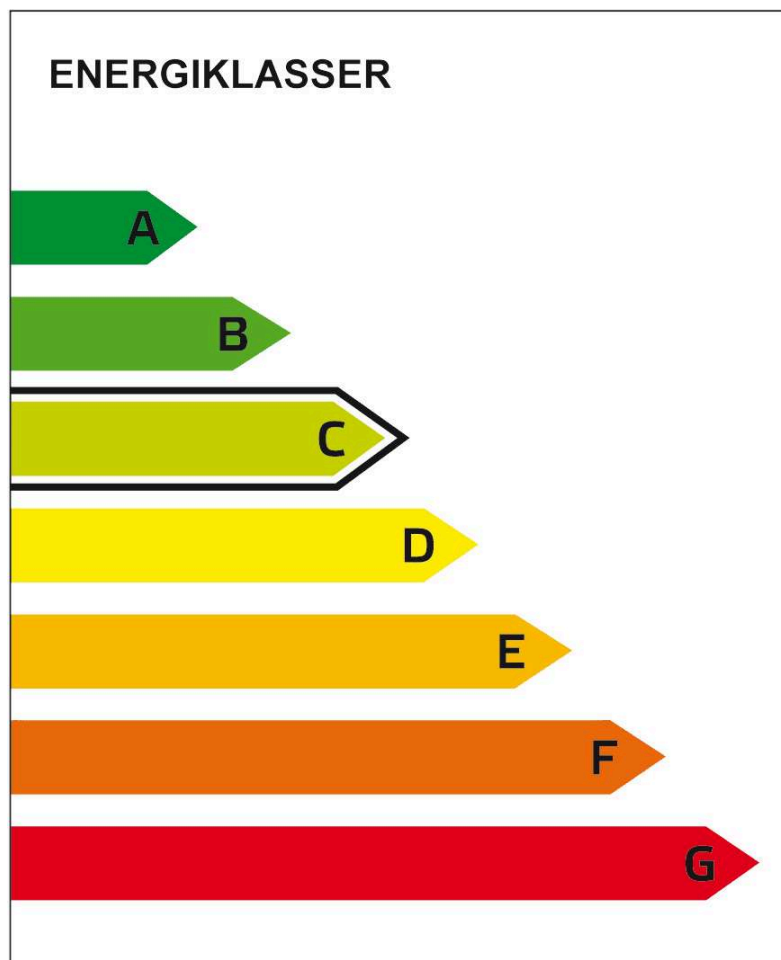

DENNA BYGGNADS
ENERGIKLASS

Energiprestanda, primärenergital:
86 kWh/m² och år

**Krav vid uppförande av
ny byggnad, primärenergital:**
Energiklass C, 90 kWh/m² och år

**Specifik energianvändning
(tidigare energiprestanda):**
64 kWh/m² och år

Uppvärmningssystem:
Markvärmepump (el)

Radonmätning:
Inte utförd

Åtgärdsförslag:
Har lämnats

Energideklarationen är utförd av:
Johan Bodå, Firma Johan Bodå,
2021-06-19

Energideklarationen är giltig till:
2031-06-19

**Energideklarationen i sin helhet
finns hos byggnadens ägare.**

För mer information:
www.boverket.se

Sammanfattningen är upprättad enligt
Boverkets föreskrifter och allmänna råd
(2007:4) om energideklaration för byggnader.

Byggnaden - Identifikation

Län Jämtland	Kommun Bräcke	OBS! Småhus i bostadsrätt ska deklarerars av bostadsrättsföreningen. <input checked="" type="checkbox"/> Egna hem (privatägda småhus)		
Fastighetsbeteckning (anges utan kommunnamn) Bensjö 3:18		Egen beteckning		
Husnummer 1	Prefix byggnadsid 1	Byggnadsid 272005	Orsak till avvikelse Adressuppgifter är fel/saknas <input type="radio"/>	
Adress Svartviken 135		Postnummer 84391	Postort Bräcke	Huvudadress <input checked="" type="radio"/>

Byggnaden - Egenskaper

Typkod		Byggnadskategori	
120 - Lantbruksenhet, bebyggd		En- och tvåbostadshus	
Byggnadens komplexitet		Byggnadstyp	
<input checked="" type="radio"/> Enkel <input type="radio"/> Komplex		Friliggande	
		Nybyggnadsår	
		1934	
Atemp mätt värde (exkl. Avarmgarage)		Verksamhet	
138 m ²		Fördela enligt nedan:	
Finns installerad eleffekt >10 W/m ² för uppvärmning och varmvattenproduktion		Procent av Atemp (exkl. Avarmgarage)	
<input checked="" type="radio"/> Ja <input type="radio"/> Nej		Bostäder (inkl. biarea, t.ex. trapphus och uppvärmd källare) 100	
Är byggnaden skyddad som byggnadsminne eller är byggnaden en sådan särskilt värdefull byggnad som avses i 8 kap 13 § PBL?		Övrig verksamhet - ange vad 0	
<input checked="" type="radio"/> Nej		Summa 100	
<input type="radio"/> Ja, enligt 3 kap KML			
<input type="radio"/> Ja, enligt SBM-förordningen			
<input type="radio"/> Ja, är utpekad i detaljplan eller områdesbestämmelser			
<input type="radio"/> Ja, är utpekad i annan typ av dokument			
<input type="radio"/> Ja, egen bedömning			

Energianvändning

Mätperiod Vilken 12-månadersperiod avser energiuppgifterna? (ange första månaden i formatet ÅÅMM)		Beräknad energianvändning Beräknad energianvändning vid normalt brukande och ett normalår anges för byggnader där det inte går att få fram uppgifter om den uppmätta energianvändningen.																																																																	
2001 - 2012		<input type="checkbox"/>																																																																	
Hur mycket energi har använts för värme och varmvatten angiven mätperiod? Värdena ska vara korrigerade för normalt bruk. (BFS 2016:12) Angivna värden ska inte vara normalårskorrigerade.		Övrig el som ingår i energiprestanda																																																																	
<table border="0" style="width: 100%;"> <thead> <tr> <th></th> <th colspan="2" style="text-align: center;">Energi för</th> <th></th> </tr> <tr> <th></th> <th style="text-align: center;">uppvärmning</th> <th style="text-align: center;">tappvarmvatten</th> <th></th> </tr> </thead> <tbody> <tr> <td>Fjärrvärme (1)</td> <td><input type="text"/></td> <td><input type="text"/></td> <td>kWh</td> </tr> <tr> <td>Olja, fossil (2)</td> <td><input type="text"/></td> <td><input type="text"/></td> <td>kWh</td> </tr> <tr> <td>Gas, fossil (3)</td> <td><input type="text"/></td> <td><input type="text"/></td> <td>kWh</td> </tr> <tr> <td>Ved (4)</td> <td><input type="text"/></td> <td><input type="text"/></td> <td>kWh</td> </tr> <tr> <td>Flis/pellets/briketter (5)</td> <td><input type="text"/></td> <td><input type="text"/></td> <td>kWh</td> </tr> <tr> <td>Övrigt biobränsle (6)</td> <td><input type="text"/></td> <td><input type="text"/></td> <td>kWh</td> </tr> <tr> <td>El (vattenburen) (7)</td> <td><input type="text"/></td> <td><input type="text"/></td> <td>kWh</td> </tr> <tr> <td>El (direktverkande) (8)</td> <td><input type="text"/></td> <td><input type="text"/></td> <td>kWh</td> </tr> <tr> <td>El (luftburen) (9)</td> <td><input type="text"/></td> <td><input type="text"/></td> <td>kWh</td> </tr> <tr> <td>Markvärmepump (el) (10)</td> <td><input type="text" value="6828"/></td> <td><input type="text"/></td> <td>kWh</td> </tr> <tr> <td>Värmepump-frånluft (el) (11)</td> <td><input type="text"/></td> <td><input type="text"/></td> <td>kWh</td> </tr> <tr> <td>Värmepump-luft/luft (el) (12)</td> <td><input type="text"/></td> <td><input type="text"/></td> <td>kWh</td> </tr> <tr> <td>Värmepump-luft/vatten (el) (13)</td> <td><input type="text"/></td> <td><input type="text"/></td> <td>kWh</td> </tr> <tr> <td>Tappvarmvatten (el) (14)</td> <td><input type="text"/></td> <td><input type="text" value="1104"/></td> <td>kWh</td> </tr> </tbody> </table>			Energi för				uppvärmning	tappvarmvatten		Fjärrvärme (1)	<input type="text"/>	<input type="text"/>	kWh	Olja, fossil (2)	<input type="text"/>	<input type="text"/>	kWh	Gas, fossil (3)	<input type="text"/>	<input type="text"/>	kWh	Ved (4)	<input type="text"/>	<input type="text"/>	kWh	Flis/pellets/briketter (5)	<input type="text"/>	<input type="text"/>	kWh	Övrigt biobränsle (6)	<input type="text"/>	<input type="text"/>	kWh	El (vattenburen) (7)	<input type="text"/>	<input type="text"/>	kWh	El (direktverkande) (8)	<input type="text"/>	<input type="text"/>	kWh	El (luftburen) (9)	<input type="text"/>	<input type="text"/>	kWh	Markvärmepump (el) (10)	<input type="text" value="6828"/>	<input type="text"/>	kWh	Värmepump-frånluft (el) (11)	<input type="text"/>	<input type="text"/>	kWh	Värmepump-luft/luft (el) (12)	<input type="text"/>	<input type="text"/>	kWh	Värmepump-luft/vatten (el) (13)	<input type="text"/>	<input type="text"/>	kWh	Tappvarmvatten (el) (14)	<input type="text"/>	<input type="text" value="1104"/>	kWh	Fjärrkyla (15) <input type="text"/> kWh El för komfortkyla (16) <input type="text"/> kWh Fastighetsel ¹ (17) <input type="text"/> kWh	
	Energi för																																																																		
	uppvärmning	tappvarmvatten																																																																	
Fjärrvärme (1)	<input type="text"/>	<input type="text"/>	kWh																																																																
Olja, fossil (2)	<input type="text"/>	<input type="text"/>	kWh																																																																
Gas, fossil (3)	<input type="text"/>	<input type="text"/>	kWh																																																																
Ved (4)	<input type="text"/>	<input type="text"/>	kWh																																																																
Flis/pellets/briketter (5)	<input type="text"/>	<input type="text"/>	kWh																																																																
Övrigt biobränsle (6)	<input type="text"/>	<input type="text"/>	kWh																																																																
El (vattenburen) (7)	<input type="text"/>	<input type="text"/>	kWh																																																																
El (direktverkande) (8)	<input type="text"/>	<input type="text"/>	kWh																																																																
El (luftburen) (9)	<input type="text"/>	<input type="text"/>	kWh																																																																
Markvärmepump (el) (10)	<input type="text" value="6828"/>	<input type="text"/>	kWh																																																																
Värmepump-frånluft (el) (11)	<input type="text"/>	<input type="text"/>	kWh																																																																
Värmepump-luft/luft (el) (12)	<input type="text"/>	<input type="text"/>	kWh																																																																
Värmepump-luft/vatten (el) (13)	<input type="text"/>	<input type="text"/>	kWh																																																																
Tappvarmvatten (el) (14)	<input type="text"/>	<input type="text" value="1104"/>	kWh																																																																
		Energi för uppvärmning, tappvarmvatten, komfortkyla och fastighetsel Summa ² (1-17) <input type="text" value="7932"/> kWh																																																																	
		Övrig energi (ingår inte i energiprestanda)																																																																	
		Hushållsel ³ (18) <input type="text" value="4458"/> kWh Verksamhetsel ⁴ (19) <input type="text" value="1500"/> kWh																																																																	
		Finns solvärme? <input type="radio"/> Ja <input checked="" type="radio"/> Nej																																																																	
		Ange solfångararea <input type="text"/> m ²	Beräknad energiproduktion <input type="text"/> kWh/år																																																																
		Finns solcellsystem? <input type="radio"/> Ja <input checked="" type="radio"/> Nej																																																																	
		Ange solcellsarea <input type="text"/> m ²	Beräknad elproduktion <input type="text"/> kWh/år																																																																
		Byggnadens energianvändning ⁵ (Normalårskorrigerat värde (Energi-index)) <input type="text" value="8828"/> kWh/år																																																																	
Ort (Energi-Index) <input type="text" value="Bräcke"/>		Byggnadens primärenergianvändning ⁶ <input type="text" value="11918"/> kWh/år																																																																	
Energiprestanda (primärenergital) <input type="text" value="86"/> kWh/m ² , år	Referensvärde 1 (enligt nybyggnadskrav) <input type="text" value="90"/> kWh/m ² , år	Referensvärde 2 (liknande byggnader) <input type="text" value="165"/> kWh/m ² , år	Referensvärde 3 (nybyggnadskrav för denna byggnad) <input type="text" value="0"/> kWh/m ² , år																																																																

¹ Den el som ingår i fastighetsenergin.

² Den energimängd som levereras till byggnaden vid normalt brukande.

³ Den el som ingår i hushållsenergin.

⁴ Den el som ingår i verksamhetsenergin.

⁵ Enligt definition i Boverkets byggregler (2011:6) - föreskrifter och allmänna råd.

⁶ Underlag för energiprestanda.

Uppgifter om ventilationskontroll

Finns det krav på återkommande ventilationskontroll i byggnaden?	<input type="radio"/> Ja	<input checked="" type="radio"/> Nej	
Typ av ventilationssystem	<input type="checkbox"/> FTX	<input type="checkbox"/> FT	<input type="checkbox"/> F med återvinning
	<input type="checkbox"/> F	<input checked="" type="checkbox"/> Självdrag	

Inspektion av uppvärmningssystem

Finns det ett uppvärmningssystem eller kombinerat rumsuppvärmnings- och ventilationssystem med en nominell effekt på rumsuppvärmning på över 70 kW?	<input type="radio"/> Ja	<input checked="" type="radio"/> Nej
Bedömningsgrund för fastställande av nominell effekt	Övrigt	

Inspektion av luftkonditioneringsystem

Finns det ett luftkonditioneringsystem eller kombinerat luftkonditionerings- och ventilationssystem med en nominell effekt på över 70 kW?	<input type="radio"/> Ja	<input checked="" type="radio"/> Nej
Bedömningsgrund för fastställande av nominell effekt	Övrigt	

Uppgifter om radon

Är radonhalten mätt?	<input type="radio"/> Ja	<input checked="" type="radio"/> Nej
Radonhalt	Typ av mätning ⁸	Datum för radonmätning
Bq/m ³		

⁸ Korttidsmätning har inte samma noggrannhet som en långtidsmätning. Korttidsmätningen kan inte heller ligga till grund för att söka radonbidrag eller andra myndighetsbeslut.

Utförda energieffektiviseringsåtgärder sedan föregående energideklaration

Rekommendationer om kostnadseffektiva åtgärder

Åtgärdsförslag (Dekl.id: 1206543)

Styr- och reglerteknik	Installationsteknik	Byggnadsteknik
<p>Värme</p> <p><input type="checkbox"/> Nya radiatorventiler</p> <p><input type="checkbox"/> Injustering av värmesystem</p> <p><input type="checkbox"/> Tids-/behovsstyrning av värmesystem</p> <p><input type="checkbox"/> Rengöring och/eller luftning av värmesystem</p> <p><input type="checkbox"/> Maxbegränsning av innetemperatur</p> <p><input type="checkbox"/> Ny inomhusgivare</p> <p><input type="checkbox"/> Byte/installation av tryckstyrda pumpar</p> <p><input type="checkbox"/> Annan åtgärd</p> <p>Ventilation</p> <p><input type="checkbox"/> Injustering av ventilationssystem</p> <p><input type="checkbox"/> Tidsstyrning av ventilationssystem</p> <p><input type="checkbox"/> Behovsstyrning av ventilationssystem</p> <p><input type="checkbox"/> Byte/installation av varvtalsstyrda fläktar</p> <p><input type="checkbox"/> Annan åtgärd</p> <p>Belysning, kylning m.m.</p> <p><input type="checkbox"/> Tids-/behovsstyrning av belysning</p> <p><input type="checkbox"/> Tids-/behovsstyrning av kyla</p> <p><input type="checkbox"/> Annan åtgärd</p>	<p><input type="checkbox"/> Varmvattenbesparande åtgärder</p> <p><input type="checkbox"/> Energieffektiv belysning</p> <p><input type="checkbox"/> Isolering av rör och ventilationskanaler</p> <p><input type="checkbox"/> Byte/installation av värmepump</p> <p><input type="checkbox"/> Byte/installation av energieffektivare värmekälla</p> <p><input type="checkbox"/> Byte/komplettering av ventilationssystem</p> <p><input type="checkbox"/> Återvinning av ventilationsvärme</p> <p><input type="checkbox"/> Installation av solvärme</p> <p><input type="checkbox"/> Installation av solceller</p> <p><input type="checkbox"/> Annan åtgärd</p>	<p><input checked="" type="checkbox"/> Tilläggsisolering vindsbjälklag/tak</p> <p><input type="checkbox"/> Tilläggsisolering väggar</p> <p><input type="checkbox"/> Tilläggsisolering källare/mark</p> <p><input type="checkbox"/> Byte till energieffektiva fönster/fönsterdörrar</p> <p><input type="checkbox"/> Komplettering fönster/fönsterdörrar med innerruta</p> <p><input type="checkbox"/> Tätning fönster/fönsterdörrar/ytterdörrar</p> <p><input type="checkbox"/> Annan åtgärd</p>
Minskad energianvändning	Kostnad per sparad kWh	
929 kWh/år	0,41 kr/kWh	
Beskrivning av åtgärden		
Tilläggsisolering av vindsbjälklag 40 cm		

Övrigt

Har byggnaden besiktigats på plats?	Vid nej, vilket undantag åberopas
<input checked="" type="radio"/> Ja <input type="radio"/> Nej	<div style="background-color: #cccccc; height: 15px; width: 100%;"></div>
Kommentar	
<div style="border: 1px solid #ccc; height: 40px;"></div>	

Annat arbete med hänvisning till hälsa och miljö som utförts på byggnaden

Våtrumsfläktar saknas i våtutrymmen.

Uppgift om anställning hos uppdragsgivaren

Är du anställd hos den som är skyldig att se till att det finns en energideklaration eller ett inspektionsprotokoll? Ja Nej

Expert

Förnamn	Efternamn	
Johan	Bodå	
Datum för godkännande	E-postadress	
2021-06-19	energixyz@outlook.com	
Certifikatnummer	Certifieringsorgan	Behörighetsnivå
6061	Kiwa Swedcert	Normal
Företag		
Firma Johan Bodå		

Byggnaden - Identifikation

Län Jämtland	Kommun Bräcke	Dekl.id 1206543
Fastighetsbeteckning Bensjö 3:18	Energideklarationen upprättad 2021-06-19	
Adress Svartviken 135	Postnummer 843 91	Postort Bräcke

Endast huvudadressen från energideklarationen visas.

Information om byggnadens energiprestanda och verifiering av energikrav

Vid vissa tillfällen kan det vara viktigt att ha information om byggnadens energiprestanda enligt tidigare gällande regler, exempelvis om energideklarationen används för verifiering i ett bygglovsärende. Byggnadens energiprestanda och energiklass följer kraven i Boverkets byggregler (2011:6) – föreskrifter och allmänna råd (BBR). Hur energiprestanda har beräknats och uttryckts i BBR har ändrats vid några tillfällen. Därför kan information i energideklarationer vara olika över tid. I denna bilaga finns en översikt över byggnadens energiprestanda beräknat enligt olika versioner av BBR.

Det är primärenergitalet och energiklassen i energideklarationens sammanfattning som är den gällande energiprestandan för byggnaden.

Byggnadens energiprestanda

I tabellen finns byggnadens energiprestanda enligt olika versioner av BBR.

Boverkets byggregler	Energiprestanda
Specifik energianvändning enligt BBR 24 ¹ och tidigare	64 kWh/m ² och år
Primärenergital enligt BBR 25 ²	77 kWh/m ² och år
Primärenergital enligt BBR 29 ³	86 kWh/m ² och år

Varför skiljer sig energiprestandan åt?

Du hittar mer information om byggnadens energiprestanda på Boverkets webbplats. Besök webbsida:
www.boverket.se/energi eller skanna QR-koden.



¹ BFS 2016:13

² BFS 2017:5

³ BFS 2020:4

Budgivningsinformation från Fastighetsmäklarinspektionen

Bud är inte bindande

Ett bud är normalt inte bindande – inte ens om det lämnas skriftligt. Först när både säljaren och köparen har undertecknat ett köpekontrakt för fastigheten blir köpet bindande. Innan dess kan både säljaren och köparen ändra sig utan att motparten kan ställa några krav.

Mäklarens skyldigheter vid budgivning

Mäklaren ska ge alla spekulanter tydlig information om hur en eventuell budgivning kommer att gå till och hur de bör lämna sina bud. Mäklaren ska också informera om eventuella krav eller önskemål från säljaren.

Eftersom det är säljaren som avgör om ett bud är intressant eller inte ska mäklaren ta emot och vidarebefordra alla bud till säljaren. Det gäller även om en spekulant inte har lämnat sitt bud på det sätt som bestämts. Mäklaren ska också vidarebefordra meddelanden från spekulanter om intresse för objektet till säljaren.

Mäklarens skyldigheter gäller till dess att säljaren och köparen har undertecknat ett köpekontrakt.

Mäklarens skyldigheter när uppdraget har slutförts

En mäklare är skyldig att upprätta en förteckning över budgivningen med uppgifter om:

- spekulantens namn (alternativt namnet på spekulantens ombud).
- kontaktuppgifter, som kan vara en adress, en e-postadress eller ett telefonnummer.
- budets belopp, tidpunkten för när budet lämnades och eventuella villkor för budet, till exempel villkor om lån eller besiktning.

Mäklaren ska överlämna förteckningen till säljaren och köparen när uppdraget har slutförts. Om uppdraget har slutförts utan att det blivit någon försäljning ska mäklaren ändå överlämna förteckningen till uppdragsgivaren. Detta gäller till exempel om uppdragsavtalet har sagts upp av mäklaren eller av dig som uppdragsgivare.

Säljaren bestämmer över budgivningen

Säljaren bestämmer – i samråd med mäklaren – hur budgivningen ska gå till. Men säljaren är inte juridiskt bunden av sådana överenskommelser. Därför kan formerna för budgivningen ändras.

Det är säljaren som bestämmer till vem han eller hon vill sälja, när och till vilket pris. Det betyder att säljaren inte behöver sälja till den som har lämnat det högsta budet.

Säljaren är inte juridiskt bunden av ett löfte att sälja eller att sälja till det pris som har presenterats i marknadsföringen.

Budgivningen kan ske på olika sätt

I praktiken finns det två modeller: öppen och sluten budgivning.

Vid en öppen budgivning lämnar spekulanterna sina bud till mäklaren, som löpande redovisar buden till säljaren och till övriga spekulanter. Spekulanterna får då möjlighet att lägga nya bud.

Vid en sluten budgivning får spekulanterna en viss tid på sig att lämna sina bud, vanligtvis skriftligt. Mäklaren redovisar buden för säljaren. Den som har lämnat bud får ingen information om övriga bud.

Kort om budgivningen

Vem som helst kan ge ett bud – skriftligt eller muntligt. Budet kan förenas med villkor.

En spekulant kan inte räkna med att få information av mäklaren om hur en budgivning fortskrider.

En spekulant har inte rätt att få uppgifter från mäklaren om vilka de övriga budgivarna är, vilka bud som har lämnats eller vilka villkor som har diskuterats med andra spekulanter.

Efter försäljningen har en spekulant enbart rätt att få information från mäklaren om att objektet har sålts till någon annan.

Behandling av personuppgifter - Dataskyddspolicy

Vi på Ludvig & Co Fastighetsförmedling vill att du ska känna dig trygg när du lämnar dina personuppgifter till oss. Vi värnar om din personliga integritet och eftersträvar alltid en hög nivå av dataskydd. De personuppgifter du lämnar kommer att behandlas enligt vår dataskyddspolicy. För mer information se ludvigfast.se/dataskyddspolicy

Om du har några frågor eller funderingar rörande behandlingen av dina personuppgifter, hör gärna av dig till oss enligt nedanstående kontaktinformation.

Ludvig & Co Fastighetsförmedling AB (559318-0945)
Warfvinges väg 32
112 51 Stockholm

E-post: dso@ludvig.se

Köparinformation

Allmän information

Fastigheten köps i det skick den befinner sig i på kontraktsdagen. Vid tillträdet ska fastigheten stämma överens med vad som har avtalats mellan parterna och den får heller inte avvika från vad köparen med fog kunnat förutsätta vid köpet. En säljare är skyldig för dolda fel i tio år efter försäljningen av en fastighet.

Köparens undersökningsplikt

Köparen bör genomföra en noggrann undersökning av fastigheten, det vill säga uppfylla sin undersökningsplikt. En köpare har en långtgående undersökningsplikt som omfattar alla delar av fastigheten och Ludvig & Co Fastighetsförmedling rekommenderar köpare att anlita en sakkunnig för en noggrann genomgång. Mer om detta samt hur man gör om man upptäcker fel vid en besiktning går att läsa på vår hemsida - ludvigfast.se/koparinformation

Fastighetsmäklarens information om fel

Fastighetsmäklaren har inget ansvar för fastighetens skick eller för eventuella fel. Om fastighetsmäklaren har fått vetskap om, sett eller misstänker brister ska mäklaren informera om detta.

Uppgifter om areal

Fastighetsmäklaren har skyldighet att redovisa de areakällor som denne har tillgång till men köparen uppmanas att själv undersöka fastighetens gränser och storleken på eventuella byggnader om detta är av vikt för köparen.

Budgivning

Om flera spekulanter är intresserade av samma fastighet kan budgivning bli aktuell. Läs mer om hur en budgivning går till samt köparens, säljarens och mäklarens skyldigheter och rättigheter på vår hemsida - ludvigfast.se/koparinformation. Där finns också information om säljarens rätt att bestämma köpare samt om vilka som får ta del av budgivningsförteckningen etc.

Information om sidoverksamhet

Om fastigheten annonseras på Hemnet eller Boneo utgår en indirekt ersättning till Ludvig & Co Fastighetsförmedling AB. Ersättning utgår enligt vad som föreskrivs på <https://documents.portal.hemnet.se/daeZd0anx395ne8jfpzy3pv715lm> respektive <https://www.boneo.se/artikel/formedlingsersattning-for-boneo-annonsprodukter-och-tjanster%22>

För de fall annan sidoverksamhet förekommer i den enskilda förmedlingen informerar mäklaren om det separat.

Åtgärder mot penningtvätt och finansiering av terrorism

Fastighetsmäklare lyder under lagen om åtgärder mot penningtvätt och finansiering av terrorism. Därför behöver mäklaren göra en identitetskontroll samt ställa en rad frågor till såväl säljare som köpare bland annat kring finansiering av köpet.

Mer information

Informationen i denna handling är på intet sätt heltäckande. Läs mer om köparens undersökningsplikt, anlitan av besiktningssman, areal samt säljarens upplysningsplikt på ludvigfast.se/koparinformation samt uppgifter om möjlighet till friskrivning och vad som sker vid fastighetsbildning, budgivning samt annan matnyttig information på ludvigfast.se/koparinformation

För frågor gällande boendekostnadskalkyl, EU-stöd, skattefrågor eller frågor av annan karaktär är du givetvis varmt välkommen att kontakta aktuell fastighetsmäklare för denna fastighet eller någon av våra andra kunniga mäklare. Du är också varmt välkommen att ta kontakt med vårt systerföretag, Ludvig & Co AB, om du önskar att komma i kontakt med skatteexperter, ekonomer alternativt jurister som sitter på 130 orter runt om i landet.

Behandling av personuppgifter - Dataskyddspolicy

Vi på Ludvig & Co Fastighetsförmedling vill att du ska känna dig trygg när du lämnar dina personuppgifter till oss. Vi värnar om din personliga integritet och eftersträvar alltid en hög nivå av dataskydd. De personuppgifter du lämnar kommer att behandlas enligt vår dataskyddspolicy. För mer information se ludvigfast.se/dataskyddspolicy

Om du har några frågor eller funderingar rörande behandlingen av dina personuppgifter, hör gärna av dig till oss enligt nedanstående kontaktinformation.

Ludvig & Co Fastighetsförmedling AB (559318-0945)
Franzéngatan 6
112 51 Stockholm

E-post: dso@ludvig.se



LUDVIG  CO

ludvigfast.se

Kartor ur allmänt kartmaterial, © Lantmäteriverket, 801 82 Gävle.
Medgivande Dnr M2020/06039.

För mångfaldigande och återgivning av kartorna behövs Lantmäteriverkets skriftliga medgivande.