

Fin tillväxtfastighet med bra bonitet

RAGUNDA KRÅNGEDE 3:7



LUDVIG  CO



Fin tillväxtfastighet med bra bonitet

I natursköna Östra Jämtland, strax norr om Krångede, finns nu möjligheten att förvärva denna tillväxtfastighet. Fastigheten omfattar ca 45 hektar produktiv skogsmark med goda förutsättningar för ett långsiktigt och aktivt skogsbruk. Här finns välväxande skogar på bra och bäriga marker, vilket skapar goda möjligheter för framtida avkastning. Denna fastighet är perfekt för den som vill påbörja sitt skogsägande, alternativt för den som vill komplettera sitt tidigare skogsinnehav. Jakt i jaktlag.



Anders Sahlin
Fastighetsmäklare, Skogsmästare

063157112
anders.sahlin@ludvigfast.se



Evelina Lantz
Fastighetsmäklarassistent, Ekonom

063-157107
evelina.lantz@ludvigfast.se



Östersund
Kaserngatan 3
063-15 71 00

LUDVIG & CO



Skogsmark	45,1 ha
Total areal	45,1 ha
Virkesförråd:	2 239 m ³ sk
Fastighetsbeteckning:	RAGUNDA KRÅNGEDE 3:7

Text om objektet här

Fastighetsuppgifter

Skogsuppgifter

På fastigheten finns en skogsbruksplan upprättad av Patrik Albertsson 2026-05-11. Enligt skogsbruksplanen uppgår fastighetens hela yta till 45,1 hektar produktiv skogsmark och innehåller ett virkesförråd om 2 239 m³sk. Virkesförrådet består till stor del av växande gallringsskog om 720 m³sk. Medelboniteten är beräknad till 5,7 m³sk per hektar och år och den beräknade tillväxten under planperioden uppgår till 162 m³sk per år. Dominerande träslaget är tall som upptar 63% av virkesförrådet följt av gran 14%, löv 23%.

För ytterligare skogsuppgifter se sammanställning över ålders- och huggningsklasser samt avdelningsbeskrivning och skogskarta.

Skogsbruksplanen är upprättad med för skogsinventering gängse metoder och kan därför vara behäftad med osäkerhet i angivna uppgifter. Det åligger köparen att själv kontrollera uppgifterna i skogsinventeringen.

Skogsvård

Det finns för närvarande ett röjningsbehov av en areal på ca 194,8 ha. (ej lagstadgat).

Skogsvårdslagen

På brukningsenheter med produktiv skogsmark om 0 - 100 ha får maximalt 50 ha vara kalmark och skog under 20 år. På brukningsenheter över 100 ha produktiv skogsmark får förnygringsavverkning inte ske i sådan utsträckning att mer än hälften av brukningsenhetens produktiva skogsmarksareal kommer att bestå av kalmark och skog yngre än 20 år (den sk 50 % regeln). Som brukningsenhet räknas normalt den produktiva skogsmark inom en kommun som tillhör samma ägare.

Fastighetsgränser

Fastighetens gränser kan vara bristfälligt uppmärskade. Säljaren svarar ej för ytterligare uppmärskning av dessa.





Jakt

Fastigheten ingår i Ragunda Övre älgskötselområde som omfattar ca 46 000 hektar. Fastigheten ingår i Gräsmyrans Jaktklubb som förfogar över ca 1 400 ha. För mer information kontakta mäklaren.

Forn- och kulturlämning

Det finns inga områden med höga naturvärden, forn- eller kulturlämningar i nuläget registrerade på fastigheten. (Källa: SeSverige)

Arealuppgifter

Avvikelser kan förekomma mellan officiell och uppgiven areal enligt skogsbruksplanen.

Taxeringsvärde

Taxeringsvärde mark: 761 000 SEK
Totalt taxeringsvärde är: 761 000 SEK
Taxeringsvärdet är: Fastställt
Taxeringsår: 2023

I detta ingår följande taxeringsvärden:

Skogsmark: 761 000 SEK

Typkod

110 Lantbruksenhet, obebyggd

Förvärvstillstånd

Förvärvstillstånd krävs ej för privatperson bosatt inom Ragunda kommun. Förvärvstillstånd krävs alltid för juridisk person. Tillståndspliktigt förvärv söks hos Länsstyrelsen i Jämtlands län. Ansökningsavgift för privatperson 5 200 kr och för juridisk person 8 100 kr. Förvärvstillstånd ansökes av köparen i samband med upprättande av köpekontrakt mellan parterna (köpare och säljare). Ansvarig fastighetsmäklare tillhandahåller ansökningshandlingar och medverkar till att ansökan lämnas in till Länsstyrelsen.

Försäljningsätt

Försäljning av fastigheten sker via skriftligt anbud. Prisdé 1 050 000 SEK.

Säljaren förbehåller sig rätten att fritt anta inkomna skriftliga anbud eller att hålla en efterföljande förhandling/budgivning mellan anbudsgivarna.

Fri prövningsrätt förbehålles säljaren.

Skriftligt anbud ska vara ansvarig fastighetsmäklare tillhanda senast 2026-06-24. Använd gärna kontaktformuläret nedan eller maila bifogad anbudsblankett till anders.sahlin@ludvigfast.se.

Betalningsvillkor

10 % av köpeskillingen erlägges kontant som handpenning vid kontraktstecknandet och resterande summa senast vid tillträdet. Budgivaren skall inom 14 dagar efter avslutad budgivning vara beredd att teckna köpekontrakt, varför kontroll av finansieringsmöjligheter samt uppfyllande av undersökningsplikten skall vara klart innan bud lämnas.

Tillträde

För köpare som behöver förvärvstillstånd skall tillträde ske inom 14 dagar från beviljandet därav om inget annat avtalats. I övriga fall 30 dagar efter kontraktsdagen om inget annat avtalats. I båda fallen gäller som förutsättning för tillträde att köpeskillingen erlagts i sin helhet.

Visning

Ingen organiserad visning av fastighetens marker kommer att ske via fastighetsmäklaren. En köpare får själv låta besikta och undersöka fastigheten. Vederbörlig hänsyn skall därför tas till friluftsliv, ev. jakt samt intilliggande fastighetsägare.

Besiktning och undersökningsplikt

Köparen har enligt jordabalken ett långtgående ansvar att undersöka fastigheten och förvissa sig om dess skick, gränser och areal före köpet. Köparen ges möjlighet att på egen hand eller genom konsult före köpet undersöka fastigheten och därigenom skaffa sig kännedom om det skick vari den befinner sig. Köparen bör före köpet ha tagit del av en objektsbeskrivning rörande fastighetens egenskaper.

Skogsinventeringen är upprättad med för skogsinventering gängse metoder och kan därför vara behäftad med osäkerhet i angivna uppgifter. Det kan förekomma avvikelser både uppåt och nedåt. Avvikelsena gäller både enskilda bestånd och summan av dessa. De kan således inte av köparen uppfattas som någon garanti att uppgifterna korrekt återger fastighetens egenskaper, det åligger köparen att själv kontrollera uppgifterna.

Välkommen ut i skogen!

Gå på virtuell visning med Ludvig & Co:s Gårdskarta. Inspektera ägorna från soffan eller på plats. GPS-funktionen i din telefon eller surfplatta hjälper dig hitta rätt.

Nu kan den som är intresserad av en fastighet till salu, inte bara ta del av bilder, beskrivningar och bilagor, utan även promenera runt på fastigheten och inspektera sina potentiella ägor, från soffan eller på plats på fastigheten. Med hjälp av GPS får du hela tiden information om vart du är. Dessutom kan du klicka på kartbilden och få information från skogsbruksplanen om virkesvolym etc. Råkar du kliva över till grannfastigheten upptäcker du det snabbt och kan gå tillbaka igen. I Gårdskartan finns Googles kartor och satellitbilder som bakgrundskartor till kartvyn som visar fastighetens utbredning och indelning i olika avdelningar. Man väljer lätt om man vill se fastigheten med kartbild eller satellit, med ägoslagsfärgerna tända eller genomskinliga.



Förvärvskalkyl

Vår skogliga kompetens kan erbjuda en förvärvskalkyl som ger dig en bild av hur olika finansieringsalternativ påverkar likviditeten och vilka kostnader och intäkter du kan förvänta dig och när i tiden de infaller.

I det fall du redan äger en skogsfastighet kan vi hjälpa dig att se hur ett tillköp påverkar ditt kassaflöde och hur den befintliga fastigheten påverkar din möjlighet till finansiering.

Axel Liljebäck, rådgivare skog på Ludvig & Co för frågor kring förvärvskalkylen. Ring tel 063157126 eller axel.liljeback@ludvig.se

Näringsfastighet

Den här fastigheten är en lantbruksfastighet som också är en näringsfastighet. Bara genom att äga en sådan fastighet innebär att man har näringsverksamhet. Det medför bokföringsskyldighet vilket även medger rätt till avdrag för alla kostnader som uppkommer genom ägandet av näringsfastigheten. Varje år ska du också göra en deklaration för din näringsverksamhet som bifogas din vanliga inkomstdeklaration. Till näringsfastigheten hör skog, åker- och betesmark samt ekonomibyggnader. Äger man skog eller bedriver jordbruk eller arrenderar ut åkermark har man också momspliktig verksamhet vilket innebär att du ska momsregistrera dig.

Skogen skapar klimatnytta

Skogen gör stor klimatnytta. Den minskar behovet av fossil energi och har under lång tid lagrat in koldioxid i ett växande virkesförråd. Vi använder PcSKOG:s beräkning av skogsfastighetens kolbalans.

Den totala mängden bundet kol i skog och skogsmark på denna fastighet uppgår enligt beräkningar till 3 089 ton vilket motsvarar 11 320 ton koldioxid.

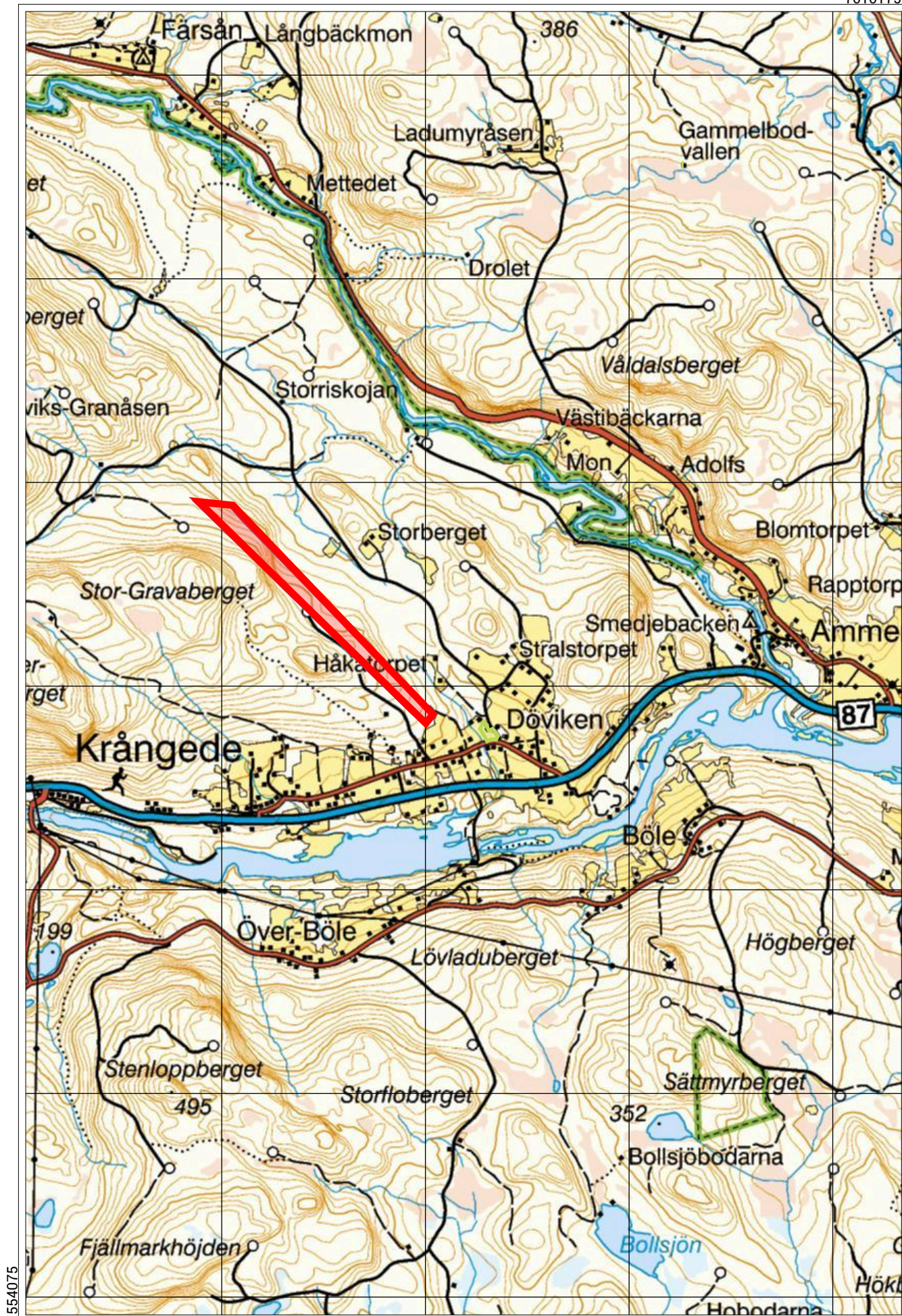

Skogskarta över

Krågede 3:7

Ragunda församling
Ragunda kommun
Jämtlands län
Planen avser 2026 - 2035
Inv av Patrik Albertsson
Utskriftsdatum 2026-05-19

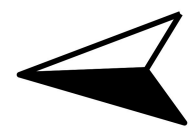
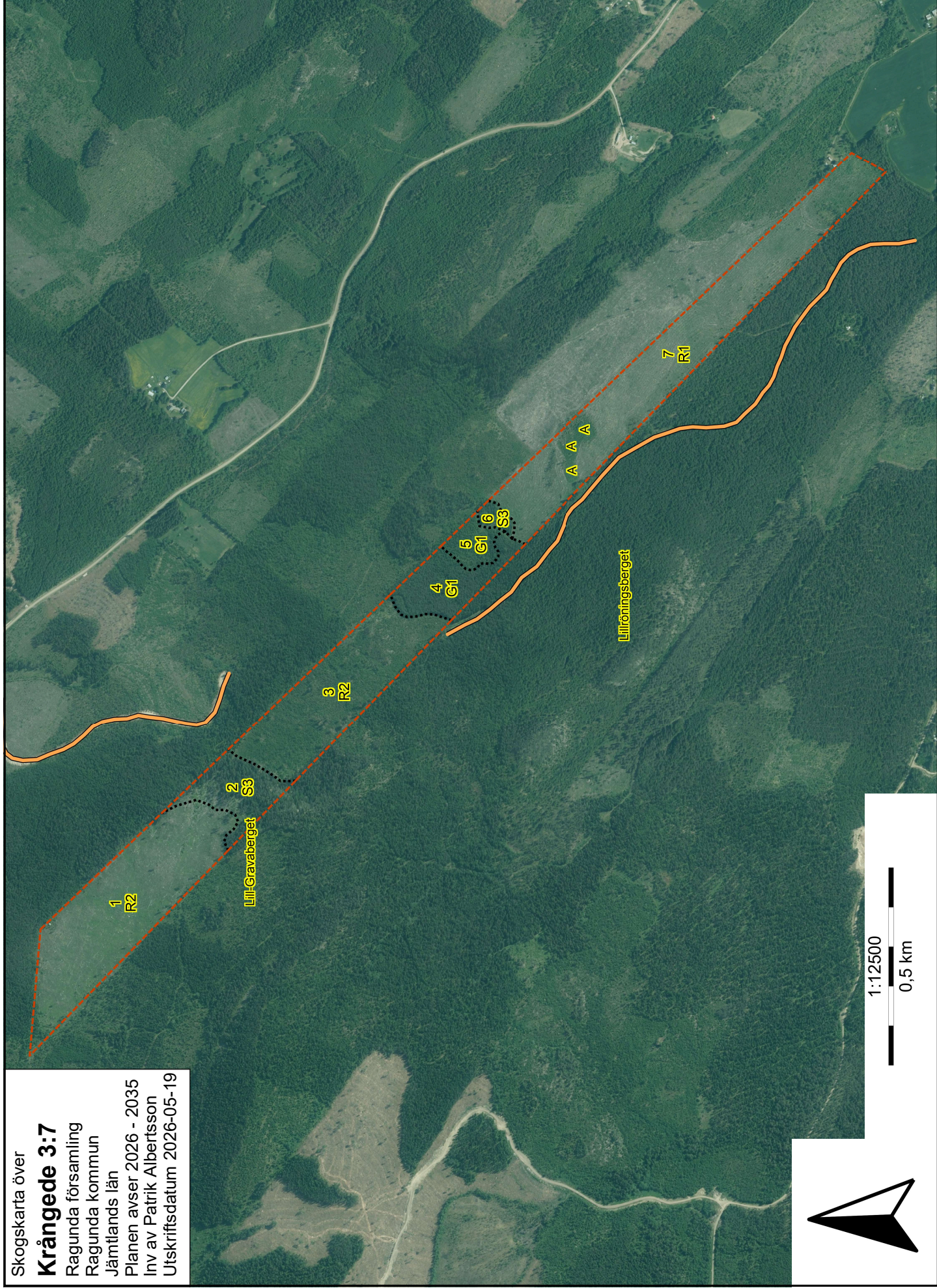

1:12500
0,5 km

Skogskarta över

Krågede 3:7

Ragunda församling
Ragunda kommun
Jämtlands län
Planen avser 2026 - 2035
Inv av Patrik Albertsson
Utskriftsdatum 2026-05-19

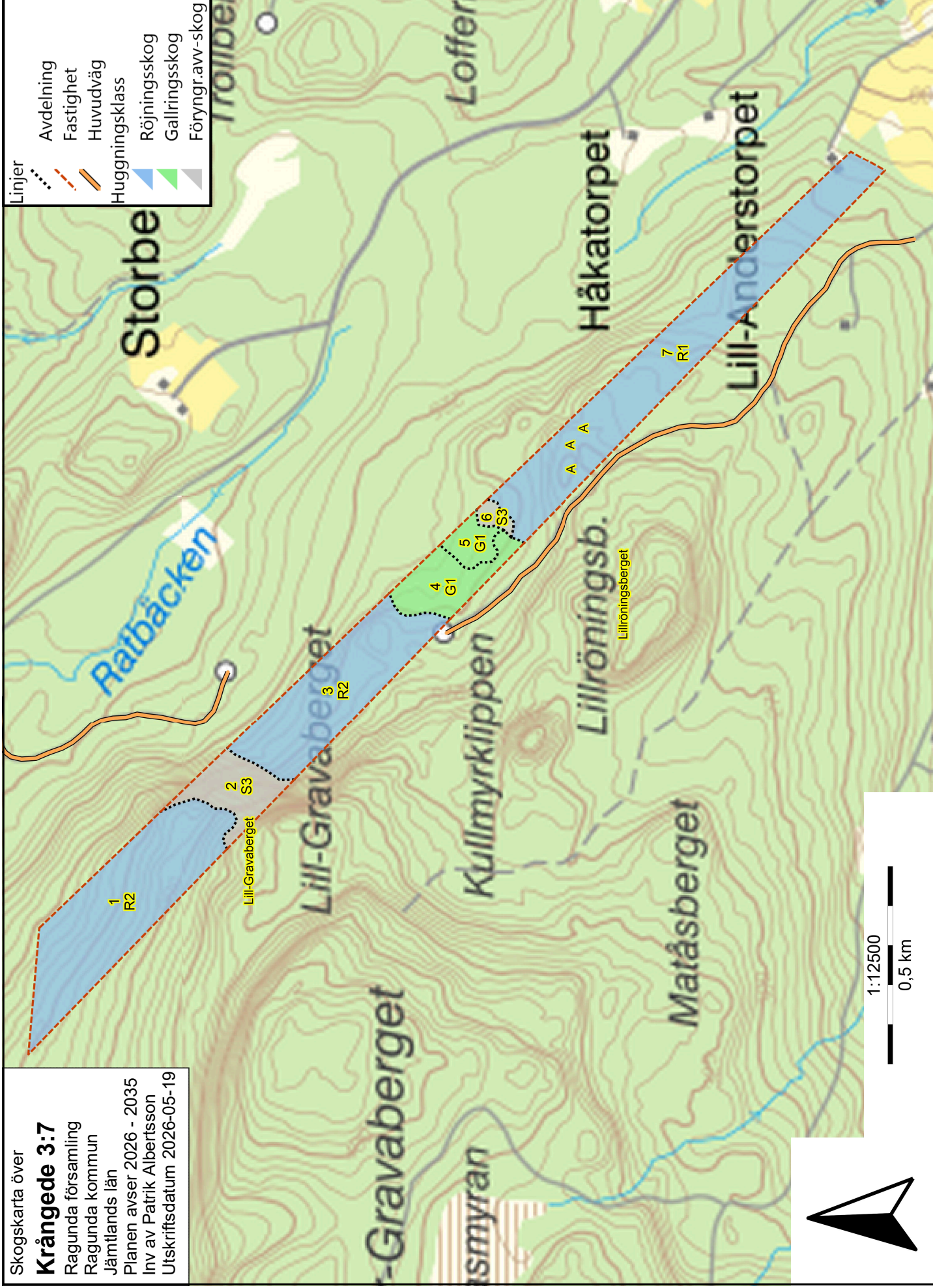
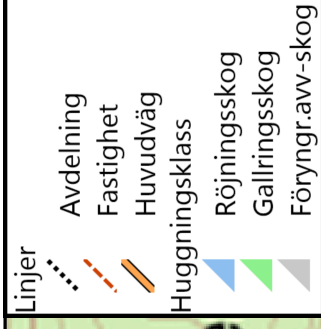

Sammanställning över fastigheten

Arealer

	hektar	%
Produktiv skogsmark	45,1	100
Myr/kärr/mosse	0,0	<1
Berg/Hällmark	0,0	<1
Inäga/åker	0,0	<1
Väg och kraftledning (linjeavdrag)	0,0	<1
Annat	0,0	<1
Summa landareal	45,1	
Vatten	0,0	

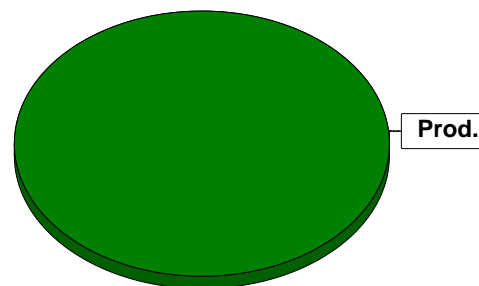

Virkesförråd

Totalt

m³sk

2239

	m ³ sk	%	ha
Tall	1404	63	20,6
Gran	320	14	10,3
Löv	515	23	14,2

Medeltal

m³sk per hektar

50

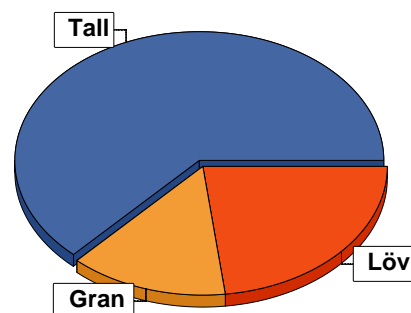

Bonitet

Fastighetens medelbonitet är beräknad till

m³sk per ha

5,7

Tillväxt

Tillväxt för perioden 2026 + 10 år beräknad med hänsyn till föreslagna åtgärder

m³sk per år

162

Avverkningsförslag

Förnygringsavverkning

0

Gallring

221

Totalt under perioden

221

Förväntad tillväxt första växtsäsongen

m³sk

164

m³sk per ha

3,6

Skogens fördelning på åldersklasser

Åldersklass	Areal		Virkesförråd				
	ha	%	Totalt m ³ sk	m ³ sk /ha	Tall %	Löv %	Gran %
Kalmark							
- 9 år	27,9	62	140	5	33	34	32
10 - 19	9,3	21	279	30	70	30	
20 - 29							
30 - 39	4,4	10	720	164	73	23	4
40 - 49							
50 - 59							
60 - 69							
70 - 79							
80 - 89							
90 - 99							
100 - 109							
110 - 119							
120 +	3,5	8	1100	314	58	20	22
Lågproduktkog(E) ÖF/Skikt							
Summa/Medel	45,1	100	2239	50	63	23	14

Arefördelning, aktuell

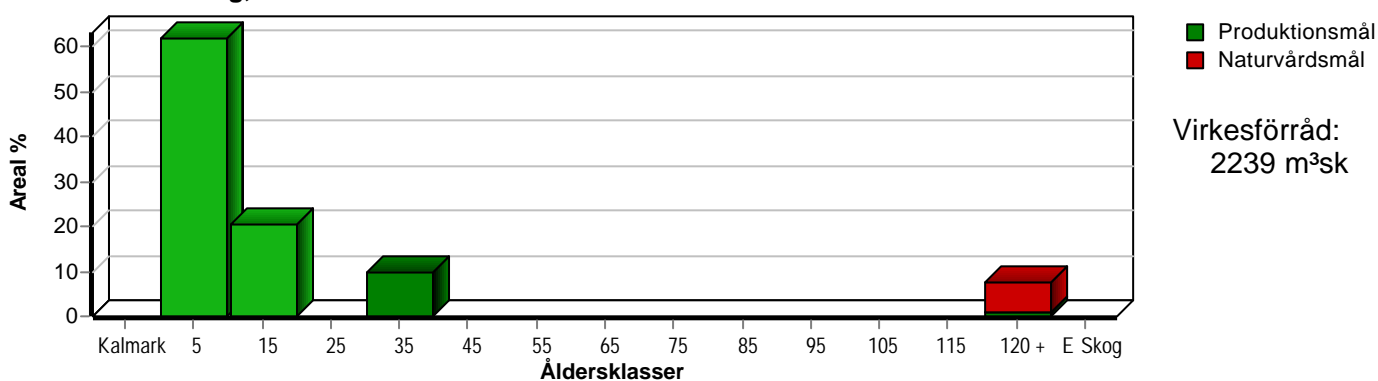

Arefördelning, om 10 år (föresatt att föreslagna åtgärder utförs)

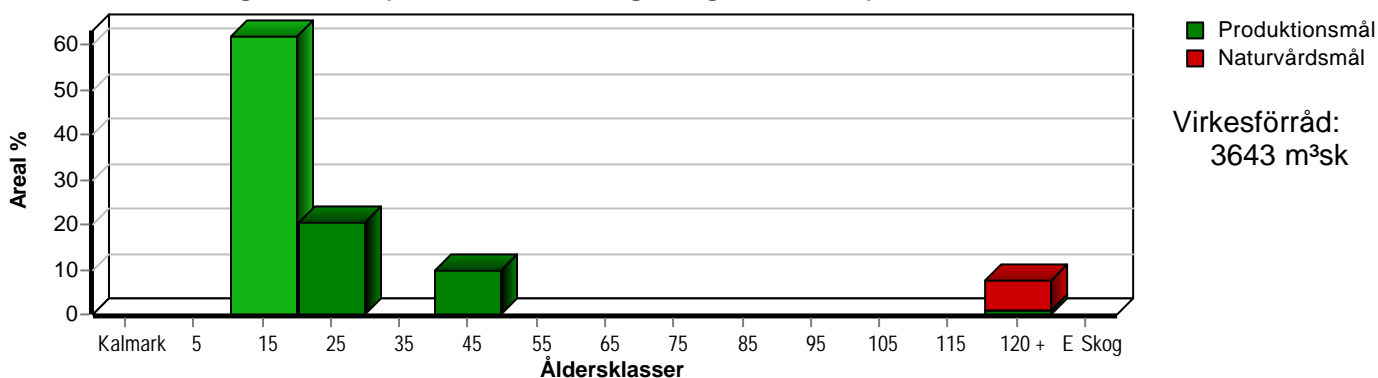

Skogens fördelning på huggningsklasser

Huggningsklass	Areal		Virkesförråd				
	ha	%	Totalt m ³ sk	m ³ sk /ha	Tall %	Löv %	Gran %
Kalmark K1							
K2							
Röjningsskog R1	15,5	34	78	5	20	30	50
R2	21,7	48	341	16	66	32	2
Gallringsskog G1	4,4	10	720	164	73	23	4
G2							
Föryngrings- avverknings- skog S1							
S2							
S3	3,5	8	1100	314	58	20	22
Lågproducer- ande skog E1							
E2							
E3							
Överstånd/Skikt							
Summa/Medel	45,1	100	2239	50	63	23	14

Kalmark

K1 Obehandlad kalmark

Mark där åtgärd(er) behövs för att erhålla tillfredsställande föryngring.

K2 Behandlad kalmark

Mark som fullständigt behandlats med återväxt-åtgärder men där föryngringen inte säkerställts.

Röjningsskog

R1 Plantskog

Säkerställd föryngring upp till 1,3 m medelhöjd.

R2 Ungskog

Skog som är över 1,3 m och som i utvecklings-hänseende motsvarar röjningsskog.

Gallringsskog

G1 Normal gallringsskog

Skog som är yngre än skyddsåldern (lägsta ålder för föryngringsavverkning).

G2 Äldre gallringsskog

Skog som uppnått skyddsåldern och där nästa lämpliga åtgärd normalt är gallring.

Föryngringsavverkningsskog

S1 Skog som kan föryngringsavverkas

Normalt föreslås ingen avverkningsåtgärd under planperioden.

S2 Skog som är mogen att föryngringsavverkas

Normalt infaller en avverkningsåtgärd under planperioden.

S3 Skog i föryngringsbar ålder

Föryngringsavverkning bör dock inte utföras.

Lågproducerande skog

E1 Restskog

Skog som lämnats efter avverkning eller som uppkommit på grund av skada.

E2 Gles skog

Gles skog eller skog av ett för marken olämpligt träslag.

E3 Skog av hagmarkskaraktär

Gles skog av hagmarkskaraktär.

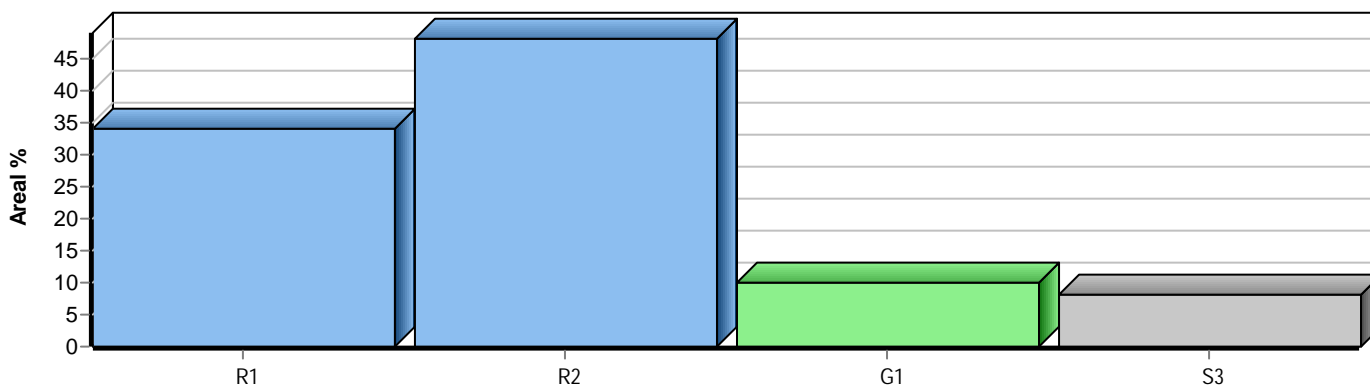

Skogens fördelning på målklasser

Målklass	Areal		Virkesförråd		Tillväxt		Antal avd
	ha	%	m ³ sk	%	m ³ sk	%	
PG	42,1	93,3	1204	53,8	1492	91,9	6
PF - produktion							0
PF - naturvård							0
NS							0
NO	3,0	6,7	1035	46,2	132	8,1	1
Summa	45,1	100,0	2239	100,0	1624	100,0	7

Impediment

	ha	%
Myr	0,0	<1
Berg	0,0	<1

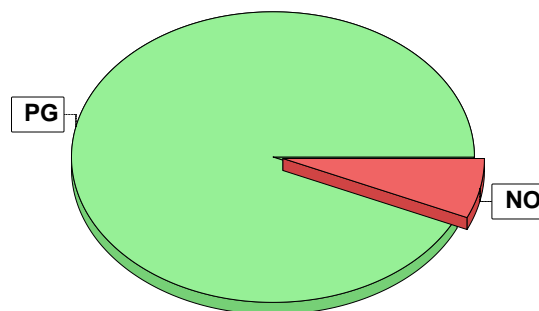

Målklasser

Målklasserna ger information om skogens brukning. Klasserna har följande innebörd:

PG Produktionsmål med miljöhänsyn

I avdelningar med låga naturvärden där produktionsmålet styr skötseln. Miljöhänsyn tas genom att hänsynsytor, trädgrupper, evighetsträd och buskar mm lämnas. Miljöhänsyn motsvarar högst ca 10 % av avdelningens produktiva skogsmarksareal.

PF Produktionsmål med förstärkt miljöhänsyn

I avdelningar med låga/vissa naturvärden förenas produktionsmålet med en förstärkt miljöhänsyn. Produktionsmålet styr huvudinriktningen av skötseln, medan naturvårdsmålet dominerar i vissa delar av avdelningen. Förhållandet mellan målen anges som procentsatser av avdelningens produktiva skogsmarksareal. Förstärkt miljöhänsyn innebär att mer än 10 % av avdelningens produktiva skogsmarksareal utgörs av naturhänsyn. Naturvårdsmålet kan i vissa fall överstiga 50 % av avdelningens produktiva skogsmarksareal.

NS Naturvårdsmål med skötsel

I avdelningar med höga naturvärden där återkommande skötsel är nödvändig för att bibehålla områdets naturvärden samt avdelningar med förutsättningar att återskapa dessa naturvärden. Naturvårdsmålet styr skötseln som endast utförs när det är motiverat av naturvårdsskäl.

NO Naturvårdsmål, orört

I avdelningar med höga naturvärden där fri utveckling är nödvändig för att bibehålla områdets naturvärden samt avdelningar med förutsättningar att återskapa dessa naturvärden. Naturvårdsmålet styr genom att området lämnas för fri utveckling. Ibland kan dock ett nyskapande av död ved vara nödvändig för att påskynda utvecklingen av höga naturvärden.

Avverkning och tillväxt

Avverkning

I redovisad avverkningsvolym ingår 5 års tillväxt för avverkningar med angelägenhetsgrad 2 och 3.

I begreppet löv ingår alla lövträdsarter.

Åldersklass	Gallring				Förnygringsavverkning			
	ha	Barr m ³ sk	Löv m ³ sk	Totalt m ³ sk	ha	Barr m ³ sk	Löv m ³ sk	Totalt m ³ sk
Kalmark								
- 9 år								
10 - 19								
20 - 29								
30 - 39	4,4	170	51	221				
40 - 49								
50 - 59								
60 - 69								
70 - 79								
80 - 89								
90 - 99								
100 - 109								
110 - 119								
120 +								
Lågproduktkog(E) ÖF/Skikt								
Grundförslag Högre alt. Lägre alt.	4,4	170	51	221				

Total avverkning

221

Tillväxt

I sammanställningen redovisas tillväxt under perioden samt areal och virkesförråd efter 10 år.

Observera att såväl tillväxt som areal och virkesförråd om 10 år förutsätter att föreslagna åtgärder utförs

Åldersklass	Tillväxt			Areal och virkesförråd efter 10 år		
	Barr m ³ sk	Löv m ³ sk	Totalt m ³ sk	ha	m ³ sk	m ³ sk/ha
Kalmark						
- 9 år	463	240	703			
10 - 19	314	134	448	27,9	843	30
20 - 29				9,3	727	78
30 - 39	248	79	327			
40 - 49				4,4	826	188
50 - 59						
60 - 69						
70 - 79						
80 - 89						
90 - 99						
100 - 109						
110 - 119						
120 +	117	29	146	3,5	1247	356
Lågproduktkog(E) ÖF/Skikt						
Summa	1142	482	1624	45,1	3643	81

Skogsvårdsåtgärder

Blanketten innehåller ett sammandrag av avdelningsvis föreslagna åtgärder.
Sammanställningen förutsätter att samtliga åtgärder enligt grundförslaget utförs.

Åtgärd (F) = Följd (A) = Alternativ	Angelägenhetsgrad					Summa ha
	Förfallna ha	Snarast ha	2 - 5 år ha	5 - 10 år ha	10 - 20 år ha	
Lövröjning		27,9				27,9
Röjning		9,3				9,3
Summa ha		37,2				37,2

Översikt

gar där åtgärder är föreslagna finns här uppräknade.

d: FF = Förfallen, 1 = Snarast, 2 = Inom 2-5 år, 3 = Inom 5-10 år, 4 = Inom 10 - 20 år

	Ang	Avdelning	Prod areal ha	Ålder år	Stånd-orts-index	Volym m ³ sk /ha	Uttag m ³ sk inkl tillv	Utförs år	Anteckning
ng	1	4	3,2	33	T26	195	0		
	1	4	3,2	33	T26	195	187		
ng	1	5	1,2	30	G22	80	0		
	1	1	12,4	6	T24	5	0		
	1	3	9,3	15	T24	30	0		
	1	7	15,5	6	G24	5	0		
	3	5	1,2	30	G22	80	33		

Utskri

Avdelningsbeskrivning

Skifte: 1

När: 1 = Snarast, 2 = Inom 2-5 år, 3 = Inom 5-10 år, i = grön kommentar, ii = generell kommentar,
4 = Inom 10 - 20 år, FF = Förfallen
iii = åtgärdskommentar, iv = speciella värden ¹

Avd nr	Areal ha (-avdrag) [skikt]	Ålder år	Hkl (Skikt)	SI	Virkesförråd		Mål klass	Trädslag	Med diam cm	Beskrivning	Åtgärd Alternativ	N ä r	Uttag inkl tillväxt		Årlig tillväxt m ³ k/ha	Not ¹
					ha	avd							%	m ³ sk		
1	12,4	6	R2	T24	5	62	PG	Tall Gran Löv	50 10 40	Ålgskador Knäcksjuka Smalbladig grästyp Frisk	Lövröjning	1	40		2,3	
2	3,0	140	S3	T22	345	1035	NO,b	Tall Gran Löv	60 20 20	Brant Död ved Lodväggar Blåbärstyp Frisk	Ingen åtgärd				4,4	i
3	9,3	15	R2	T24	30	279	PG	Tall Löv	70 30	Variande trädslag Enstaka öf Blåbärstyp Frisk	Röjning	1	30		4,8	
4	3,2	33	G1	T26	195	624	PG	Tall Löv	80 20	Lövudiväxt Fuktstråk Blåbärstyp Frisk	Underv röj f gallring Gallring	1 1	30	187	8,0	
5	1,2	30	G1	G22	80	96	PG	Tall Gran Löv	30 30 40	Fuktskog Variande volym Variande höjd Underväxt Lågörttyp Fuktig	Underv röj f gallring Gallring	1 3	25	33	5,8	
6	0,5	120	S3	G16	130	65	PG	Tall Gran Löv	20 60 20	Olikådrigt Sumpskog Lågörttyp Fuktig	Ingen åtgärd				2,9	

Avdelningsbeskrivning

Skifte: 1

När: 1 = Snarast, 2 = Inom 2-5 år, 3 = Inom 5-10 år, i = grön kommentar, ii = generell kommentar, iii = åtgärdskommentar, iv = speciella värden¹
4 = Inom 10 - 20 år, FF = Förfallen

Avd nr	Areal ha (-avdrag) [skikt]	Ålder år	Hkl (Skikt)	SI	Virkesförråd		Mål klass	Trädslag	Med diam cm	Beskrivning	Åtgärd Alternativ	När	Uttag inkl tillväxt m ³ sk		Årlig tillväxt m ³ sk/ha	Not ¹
					ha	avd							%	r		
7	15,5	6	R1	G24	5	78	PG	Tall 20 Gran 50 Löv 30		A = Äldre löv Smalbladig grästyp Frisk	Lövröjning	1	30		2,7	

Kolbalans

Produktiv skogsmark

Areal på vilken kolförrådet beräknas **ha**
45,1

Kolbindning

Inbunden mängd kol för perioden 2026 + 10 år beräknad med hänsyn till föreslagna åtgärder **ton/ha/år**
4,17

Totalt kolförråd **ton**
Kol **3 089**
Koldioxid CO₂e **11 320**

Kolförråd, ton/ha	2026	2036
Barr/löv	0,4	1,5
Grenar	3,4	12,5
Stamved	12,3	31,8
Stubbar och rötter	6,0	17,3
Förna och markbundet kol	46,4	47,1
	68,5	110,2

Scenarion, ton kol/ha	Enlig plan	Lägre alternativ	Högre alternativ
Föryngringsavverkning	0,0	0,0	0,0
Avverkning ÖF	0,0	0,0	0,0
Gallring	-2,9	-2,9	-2,9
Röjning	-3,3	-3,3	-3,3
	-6,2	-6,2	-6,2

Totalt kolförråd, ton/ha

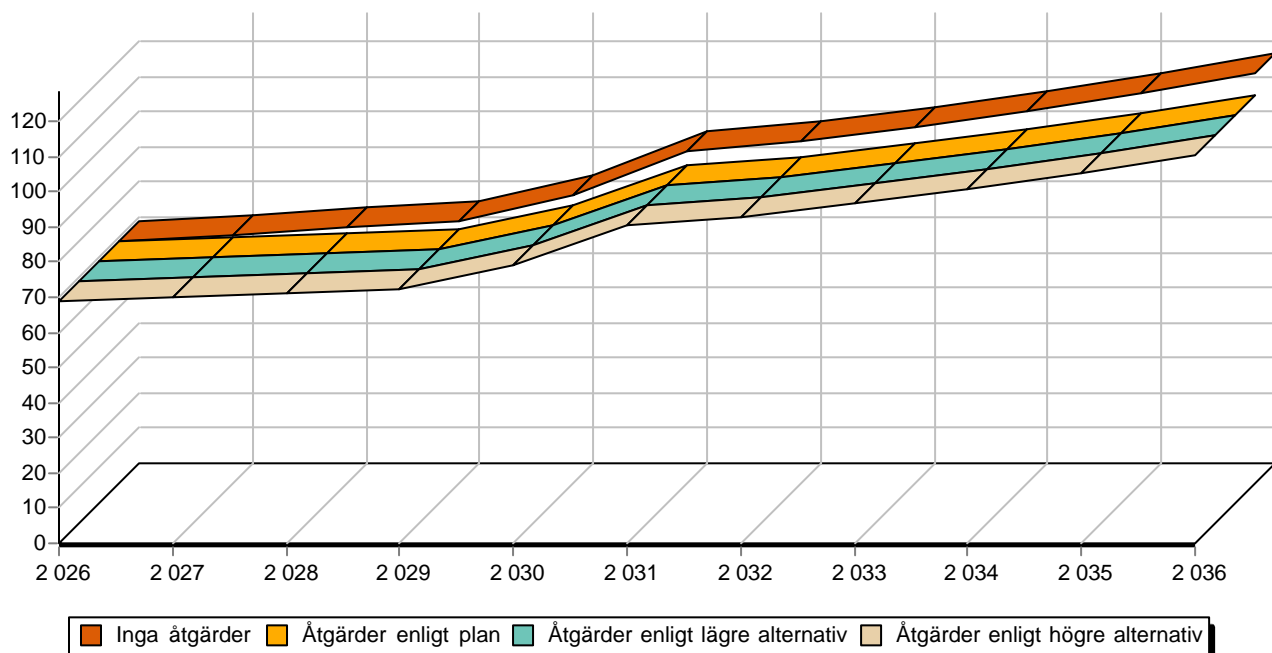

Anbud

Följande anbud lämnas av undertecknad avseende RAGUNDA KRÅNGEDE 3:7.

Jag har tagit del av upprättad fastighetsbeskrivning, försäljningsvillkor, lagen om penningtvätt och/eller utsänt informationsmaterial. De personuppgifter jag lämnar nedan kommer att behandlas enligt Ludvig & Co Fastighetsförmedlings dataskyddspolicy, för mer information se ludvigfast.se/dataskyddspolicy. Jag lämnar mot bakgrund av detta följande anbud på fastigheten.

Uppge anbud i svenska kronor

Bokstäver

Siffror

Anbudgivare

Namn

Gatuadress, postnummer och ort

Telefon

E-postadress

Finansiering

I och med inlämnade av dessa uppgifter bekräftas att finansiering finns för att kunna genomföra köpet till ovan angivit belopp. Uppgifter om bank och kontaktperson lämnas på begäran.

Eventuella villkor eller övrig information

Underskrift

Ort, datum och underskrift

Sista datum för anbud samt adress

Anbudet skall vara Anders Sahlin, Ludvig & Co Fastighetsförmedling tillhanda senast 2026-06-24 insändes via e-post anders.sahlin@ludvigfast.se eller per post Kaserngatan 3, 831 32 Östersund

Budgivningsinformation från Fastighetsmäklarinspektionen

Bud är inte bindande

Ett bud är normalt inte bindande – inte ens om det lämnas skriftligt. Först när både säljaren och köparen har undertecknat ett köpekontrakt för fastigheten blir köpet bindande. Innan dess kan både säljaren och köparen ändra sig utan att motparten kan ställa några krav.

Mäklarens skyldigheter vid budgivning

Mäklaren ska ge alla spekulanter tydlig information om hur en eventuell budgivning kommer att gå till och hur de bör lämna sina bud. Mäklaren ska också informera om eventuella krav eller önskemål från säljaren.

Eftersom det är säljaren som avgör om ett bud är intressant eller inte ska mäklaren ta emot och vidarebefordra alla bud till säljaren. Det gäller även om en spekulant inte har lämnat sitt bud på det sätt som bestämts. Mäklaren ska också vidarebefordra meddelanden från spekulanter om intresse för objektet till säljaren.

Mäklarens skyldigheter gäller till dess att säljaren och köparen har undertecknat ett köpekontrakt.

Mäklarens skyldigheter när uppdraget har slutförts

En mäklare är skyldig att upprätta en förteckning över budgivningen med uppgifter om:

- spekulantens namn (alternativt namnet på spekulantens ombud).
- kontaktuppgifter, som kan vara en adress, en e-postadress eller ett telefonnummer.
- budets belopp, tidpunkten för när budet lämnades och eventuella villkor för budet, till exempel villkor om lån eller besiktning.

Mäklaren ska överlämna förteckningen till säljaren och köparen när uppdraget har slutförts. Om uppdraget har slutförts utan att det blivit någon försäljning ska mäklaren ändå överlämna förteckningen till uppdragsgivaren. Detta gäller till exempel om uppdragsavtalet har sagts upp av mäklaren eller av dig som uppdragsgivare.

Säljaren bestämmer över budgivningen

Säljaren bestämmer – i samråd med mäklaren – hur budgivningen ska gå till. Men säljaren är inte juridiskt bunden av sådana överenskommelser. Därför kan formerna för budgivningen ändras.

Det är säljaren som bestämmer till vem han eller hon vill sälja, när och till vilket pris. Det betyder att säljaren inte behöver sälja till den som har lämnat det högsta budet.

Säljaren är inte juridiskt bunden av ett löfte att sälja eller att sälja till det pris som har presenterats i marknadsföringen.

Budgivningen kan ske på olika sätt

I praktiken finns det två modeller: öppen och sluten budgivning.

Vid en öppen budgivning lämnar spekulanterna sina bud till mäklaren, som löpande redovisar buden till säljaren och till övriga spekulanter. Spekulanterna får då möjlighet att lägga nya bud.

Vid en sluten budgivning får spekulanterna en viss tid på sig att lämna sina bud, vanligtvis skriftligt. Mäklaren redovisar buden för säljaren. Den som har lämnat bud får ingen information om övriga bud.

Kort om budgivningen

Vem som helst kan ge ett bud – skriftligt eller muntligt. Budet kan förenas med villkor.

En spekulant kan inte räkna med att få information av mäklaren om hur en budgivning fortskrider.

En spekulant har inte rätt att få uppgifter från mäklaren om vilka de övriga budgivarna är, vilka bud som har lämnats eller vilka villkor som har diskuterats med andra spekulanter.

Efter försäljningen har en spekulant enbart rätt att få information från mäklaren om att objektet har sålts till någon annan.

Behandling av personuppgifter - Dataskyddspolicy

Vi på Ludvig & Co Fastighetsförmedling vill att du ska känna dig trygg när du lämnar dina personuppgifter till oss. Vi värnar om din personliga integritet och eftersträvar alltid en hög nivå av dataskydd. De personuppgifter du lämnar kommer att behandlas enligt vår dataskyddspolicy. För mer information se ludvigfast.se/dataskyddspolicy

Om du har några frågor eller funderingar rörande behandlingen av dina personuppgifter, hör gärna av dig till oss enligt nedanstående kontaktinformation.

Ludvig & Co Fastighetsförmedling AB (559318-0945)
Warfvinges väg 32
112 51 Stockholm

E-post: dso@ludvig.se

Köparinformation

Allmän information

Fastigheten köps i det skick den befinner sig i på kontraktsdagen. Vid tillträdet ska fastigheten stämma överens med vad som har avtalats mellan parterna och den får heller inte avvika från vad köparen med fog kunnat förutsätta vid köpet. En säljare är skyldig för dolda fel i tio år efter försäljningen av en fastighet.

Köparens undersökningsplikt

Köparen bör genomföra en noggrann undersökning av fastigheten, det vill säga uppfylla sin undersökningsplikt. En köpare har en långtgående undersökningsplikt som omfattar alla delar av fastigheten och Ludvig & Co Fastighetsförmedling rekommenderar köpare att anlita en sakkunnig för en noggrann genomgång. Mer om detta samt hur man gör om man upptäcker fel vid en besiktning går att läsa på vår hemsida - ludvigfast.se/koparinformation

Fastighetsmäklarens information om fel

Fastighetsmäklaren har inget ansvar för fastighetens skick eller för eventuella fel. Om fastighetsmäklaren har fått vetskap om, sett eller misstänker brister ska mäklaren informera om detta.

Uppgifter om areal

Fastighetsmäklaren har skyldighet att redovisa de areakällor som denne har tillgång till men köparen uppmanas att själv undersöka fastighetens gränser och storleken på eventuella byggnader om detta är av vikt för köparen.

Budgivning

Om flera spekulanter är intresserade av samma fastighet kan budgivning bli aktuell. Läs mer om hur en budgivning går till samt köparens, säljarens och mäklarens skyldigheter och rättigheter på vår hemsida - ludvigfast.se/koparinformation. Där finns också information om säljarens rätt att bestämma köpare samt om vilka som får ta del av budgivningsförteckningen etc.

Information om sidoverksamhet

Om fastigheten annonseras på Hemnet eller Boneo utgår en indirekt ersättning till Ludvig & Co Fastighetsförmedling AB. Ersättning utgår enligt vad som föreskrivs på <https://documents.portal.hemnet.se/daeZd0anx395ne8jfpzy3pv715lm> respektive <https://www.boneo.se/artikel/formedlingsersattning-for-boneo-annonsprodukter-och-tjanster%22>

För de fall annan sidoverksamhet förekommer i den enskilda förmedlingen informerar mäklaren om det separat.

Åtgärder mot penningtvätt och finansiering av terrorism

Fastighetsmäklare lyder under lagen om åtgärder mot penningtvätt och finansiering av terrorism. Därför behöver mäklaren göra en identitetskontroll samt ställa en rad frågor till såväl säljare som köpare bland annat kring finansiering av köpet.

Mer information

Informationen i denna handling är på intet sätt heltäckande. Läs mer om köparens undersökningsplikt, anlitan av besiktningssman, areal samt säljarens upplysningsplikt på ludvigfast.se/koparinformation samt uppgifter om möjlighet till friskrivning och vad som sker vid fastighetsbildning, budgivning samt annan matnyttig information på ludvigfast.se/koparinformation

För frågor gällande boendekostnadskalkyl, EU-stöd, skattefrågor eller frågor av annan karaktär är du givetvis varmt välkommen att kontakta aktuell fastighetsmäklare för denna fastighet eller någon av våra andra kunniga mäklare. Du är också varmt välkommen att ta kontakt med vårt systerföretag, Ludvig & Co AB, om du önskar att komma i kontakt med skatteexperter, ekonomer alternativt jurister som sitter på 130 orter runt om i landet.

Behandling av personuppgifter - Dataskyddspolicy

Vi på Ludvig & Co Fastighetsförmedling vill att du ska känna dig trygg när du lämnar dina personuppgifter till oss. Vi värnar om din personliga integritet och eftersträvar alltid en hög nivå av dataskydd. De personuppgifter du lämnar kommer att behandlas enligt vår dataskyddspolicy. För mer information se ludvigfast.se/dataskyddspolicy

Om du har några frågor eller funderingar rörande behandlingen av dina personuppgifter, hör gärna av dig till oss enligt nedanstående kontaktinformation.

Ludvig & Co Fastighetsförmedling AB (559318-0945)
Franzégatan 6
112 51 Stockholm

E-post: dso@ludvig.se



LUDVIG  CO

ludvigfast.se

Kartor ur allmänt kartmaterial, © Lantmäteriverket, 801 82 Gävle.

Medgivande Dnr M2020/06039.

För mångfaldigande och återgivning av kartorna behövs Lantmäteriverkets skriftliga medgivande.