

Hemtrevlig gård i Hamrånge med stor potential

GÄVLE ÅBYN 6:8



LUDVIG  CO

Hemtrevlig gård i Hamrånge

Med ett lantligt och rofyllt läge i Hamrånge finner du denna lantbruksfastighet om drygt 7 hektar, fördelad över fem skiften. Gårdscentrum är beläget i samma skifte som åkermarken, vilket skapar praktiska förutsättningar för en rad olika användningsområden. Här finns goda möjligheter för djurhållning och generösa ytor att nyttja efter behov. I slutet av åkermarken rinner Hamrångeån, där tre mindre byggnader är uppförda - varav en bastu som ger en extra guldkant på tillvaron. Skogsmarken, som omfattar två skiften, ligger cirka 3 km från gårdscentrum via bilväg.

Utgångspris: 2 200 000 SEK



Christine Vanberg
Fastighetsmäklare

070-296 84 97
christine.vanberg@ludvigfast.se



Gävle
Nobelvägen 2
0771-27 27 27

LUDVIG & CO



Beskrivning

Fastighetsuppgifter

Bostadsbyggnad

Byggnadstyp: Småhusbyggnad för lantbruk 1 och ½-plansvilla
Boarea: 145 kvm
Biaarea: 25kvm

Byggnadsår: 1912
Värdeår: 1929

Ekonomibyggnad: 160 kvm

Konstruktion och utförande:

Tak: Plåt
Stomme: Timmer
Bjälklag: Trä
Fasad: Plåt
Fönster: 3-glas

VA: Kommunalt vatten och avlopp
Uppvärmning: Bergvärme
Eldstäder: Vedspis samt öppen spis

Planlösning:

Nedre plan:
Entréhall, rymligt helkaklat badrum, kök utrustat med vedspis samt bergvärmepump, matrum samt vardagsrum.

Övre plan:
Allrum med utgång till balkong, tre sovrum, varav ett med öppen spis, inredd kattvind samt WC.

Fastigheten säljs i befintligt skick och överläts inklusive inventarier m.m.

Ekonomibyggnader

Ladugård där ena delen är inredd till en lägenhet, medan den andra delen erbjuder flexibla ytor för exempelvis djurhållning. Här finns även snickarbod, loge samt goda förvaringsutrymmen.

På ladugårdens baksida finns ett garage med plats för en bil, samt förråd och växthus.

Vid Hamrångeån som går i slutet av åkern finns tre byggnader varav ena är en bastu.

Fiber

Fiber är indraget och påkopplat

Skogsuppgifter

Skogsuppgifterna bygger på en fastighetsrapport framtagen via Vidheim. Alla värden i rapporten är framtagna med hjälp av laserskanning, datum för laserskanning: 2021-06-02, framskrivet till 2026-03-23. Laserskanning av skog innebär att skogsmarken kartläggs och data av olika slag samlas in med hjälp av flygplan.

Fastigheten har en total areal om cirka 7,5 ha, varav 5 ha produktiv skogsmark.

Det totala virkesförrådet uppgår till ca 195 m³sk. Medelboniteten är beräknad till 7,2 m³sk/ha och år.

Skogsbeskrivningen är upprättad med hjälp av laserskanning och kan därför vara behäftad med osäkerhet i angivna uppgifter.

Det åligger köparen att själv kontrollera uppgifterna i skogsinventeringen.

Skogsvårdslagen

På brukningsenheter med produktiv skogsmark om 0 - 100 ha får maximalt 50 ha vara kalmare och skog under 20 år. På brukningsenheter över 100 ha produktiv skogsmark får förnygringsavverkning inte ske i sådan utsträckning att mer än hälften av brukningsenhetens produktiva skogsmarksareal kommer att bestå av kalmare och skog yngre än 20 år (den sk 50% regeln). För nybildade fastigheter yngre än tre år gäller särskilda regler. Särskilda regler gäller även för avverkning vid sk fjällnära skogar, för mer information kontakta skogsstyrelsen.

Som brukningsenhet räknas normalt den produktiva skogsmark inom en kommun som tillhör samma ägare.

Fastighetsgränser

Fastighetens gränser kan vara bristfälligt uppmärskade. Säljaren svarar ej för ytterligare uppmärskning av dessa.

Naturvärden

Det finns idag inga registrerade höga naturvärden.

Källa: SeSverige.

Forn- och kulturlämning

Inga forn- eller kulturlämningar finns i nuläget registrerade på fastigheterna. (Källa: SeSverige).

Arealuppgifter

Arealer enligt skogsbeskrivningen och arealer enligt fastighetsregistret kan ha viss avvikelse mellan varandra. Enligt fastighetsregister är fastigheten 6,8ha och enligt skogsbeskrivningen är fastigheten 7,2ha.

Fastighetsgränser

Fastighetens gränser kan vara bristfälligt markerade. Säljaren svarar ej för ytterligare uppmärskning av dessa.

Friskrivningsklausul

Köparen av fastigheten är medveten om att det i köpekontraktet kommer att tas in en klausul där säljaren friskriver sig från ansvar för fel eller brister i fastigheten.

Förvärvstillstånd

För privatpersoner som inte varit mantalsskrivna inom ett glesbygdsområde de senaste 12 månaderna kan förvärvstillstånd normalt krävas. I det aktuella fallet ligger Hamrånge utanför glesbygdsområde, vilket innebär att privatpersoner inte behöver ansöka om tillstånd.

För juridiska personer krävs däremot alltid förvärvstillstånd. Ansökan om tillstånd görs hos Länsstyrelsen.

Ansökningsavgift för privatperson 5 200 kr och för juridisk person 8 100 kr när fastighetens värde är 20 mkr eller lägre och 18 100 kr om fastighetens värde överstiger 20 mkr.

Förvärvstillstånd ansöks av köparen i samband med upprättandet av köpekontrakt mellan köpare och säljare. Ansvarig fastighetsmäklare tillhandahåller ansökningshandlingar och bistår med att ansökan lämnas in till Länsstyrelsen.

Näringsfastighet

Den här fastigheten är en lantbruksfastighet som också är en näringsfastighet. Bara genom att äga en sådan fastighet innebär att man har näringsverksamhet. Det medför bokföringsskyldighet vilket även medger rätt till avdrag för alla kostnader som uppkommer genom ägandet av näringsfastigheten.

Varje år ska du också göra en deklaration för din näringsverksamhet som bifogas din vanliga inkomstdeklaration. Till näringsfastigheten hör skog, åker- och betesmark samt ekonomibyggnader.

Äger man skog eller bedriver jordbruk eller arrenderar ut åkermark har man också momspliktig verksamhet vilket innebär att du ska momsregistrera dig.

Försäljningssätt

Försäljning av fastigheten sker via öppen budgivning till ett utgångspris om 2 200 000 SEK. Säljaren förbehåller sig rätten att fritt anta inkomna bud eller att hålla en efterföljande förhandling/budgivning vid fler budgivare. Fri prövningsrätt förbehålles säljaren.

Besiktning och undersökningsplikt

Den slutgiltiga köparen har enligt jordabalken ett långtgående ansvar att undersöka fastigheten och förvissa sig om dess skick, gränser och areal före köpet. Köparen ges därför möjlighet till att på egen hand eller genom egen konsult före köpet undersöka fastigheten och därigenom skaffa sig kännedom om det skick vari den befinner sig. Besiktning av fastigheten kan ske under hela anbudstiden, alt vid särskilt tillfälle efter överenskommelse med undertecknad. Den som slutligen köper fastigheten är medveten om att det i köpekontraktet kommer att tas in en klausul där det betonas att de i fastighetsbeskrivningen lämnade uppgifterna är ungefärliga. Informationen i fastighetsbeskrivning är baserad på ägarens uppgifter samt annat tillgängligt offentligt material. För felaktigheter i detta material ansvaras ej. För händelse som inte kunnat förutses eller påverkas och som ändrar givna förutsättningar ansvaras ej. Ludvig & Co Fastighetsförmedling AB förbehåller sig rätten att ändra fastighetsbeskrivningen, dess omfattning eller förutsättningar i den mån det anses erforderligt, utan särskilt meddelande. Fastighetsmäklaren är skyldig att upprätta en dokumentation över budgivare med namn, kontaktuppgifter och belopp som bjudits. Vid avtalslut skall dokumentationen överlämnas till köpare och säljare. Vill man vara anonym finns möjlighet att använda sig av ombud.

Betalningsvillkor

10 % av köpeskillingen erlägges kontant som handpenning vid kontraktsteckandet och resterande senast vid tillträdet. Budgivaren skall inom 14 dagar efter avslutad budgivning vara beredd att teckna köpekontrakt, varför besiktning av objektet/fastigheten och kontroll av finansieringsmöjligheter mm bör vara klart innan bud lämnas.

Förvärvskalkyl

Våra skoglige rådgivare kan erbjuda en förvärvskalkyl som ger dig en bild av hur olika finansieringsalternativ påverkar likviditeten och vilka kostnader och intäkter du kan förvänta dig och när i tiden de infaller.

I det fall du redan äger en skogsfastighet kan vi hjälpa dig att se hur ett tillköp påverkar ditt kassaflöde och hur den befintliga fastigheten påverkar din möjlighet till finansiering.

Tillträde

Enligt överenskommelse.

För köpare som behöver förvärvstillstånd skall tillträde ske inom 14 dagar från beviljandet därav om inget annat avtalats. I övriga fall 30 dagar efter kontraktsdagen om inget annat avtalats. I båda fallen gäller som förutsättning för tillträde att köpeskillingen erlagts i sin helhet.

Taxeringsvärde

Taxeringsvärde mark: 460 000 SEK
Taxeringsvärde byggnad: 1 463 000 SEK
Totalt taxeringsvärde är: 1 923 000 SEK
Taxeringsvärdet är: Fastställt
Taxeringsår: 2023

I detta ingår följande taxeringsvärden:
Ekonomibyggnad: 49 000 kr
Småhusbyggnad: 1 414 000 kr

Typkod

120 Lantbruksenhet, bebyggd

Inteckningar

Inteckningsdatum: 2005-03-23
Belopp: 239 000
Skriftligt pantbrev: Nej

Inteckningsdatum: 2010-06-18
Belopp: 500 000
Skriftligt pantbrev: Nej

Summa inteckningar: 739 000 SEK

Rättigheter och belastningar

Inskrivna övriga rättigheter, belastningar och övriga gravationer

Lössenåsen och hamrångfjärden,
Vattenskyddsområde (Beslutsdatum: 2006-05-12, Registreringsdatum: 2008-05-27, Senast ändrad: 2025-04-25).

Rättigheter, last

Ledningsrätt: KANALISATIONSRÖR, OPTOKABEL, Officialservitut: INOM MARK SOM INTE ÄR IANSPRÅKTAGEN SOM TOMT FÖR BEBYGGELSE HAR SERVITUTSHAVAREN RÄTT ATT UTANFÖR JÄRNVÄGSFASTIGHETEN, INOM ETT AVSTÅND AV 20 METER PÅ VARDERA SIDA OM SPÅRMITT, HÅLLA FRITT FRÅN TRÄD OCH BUSKAR. FINNS FLERA SPÅR RÄKNAS AVSTÅNDET FRÅN NÄRMASTE SPÅRMITT. OMRÅDET BENÄMNS SKÖTSELGATA. UTANFÖR SKÖTSELGATAN HAR SERVITUTSHAVAREN RÄTT ATT FÄLLA DE TRÄD SOM VID FALL KAN UTGÖRA FARA FÖR SPÅRANLÄGGNINGEN ELLER JÄRNVÄGSDRIFTEN. RÄTTIGHETEN AVSER DE TRÄD SOM TILL FÖLJD AV TILLVÄXT KAN UTGÖRA FARA INOM EN 15-ÅRSPERIOD FRÅN VARJE AVVERKNINGSTIDPUNKT. OMRÅDET BENÄMNS KANTZON. - TRÄDSÄKERHET.

Samfällighet

GÄVLE ÅBYN S:9, GÄVLE ÅBYN S:34, GÄVLE ÅBYN S:5, GÄVLE ÅBYN S:7, GÄVLE ÅBYN S:8, GÄVLE ÅBYN S:4, GÄVLE ÅBYN S:6, GÄVLE ÅBYN S:3, GÄVLE ÅBYN S:1.

Kostnader

Årlig energiförbrukning

20 118 kWh/år

Driftskostnad

Total driftskostnad: 9 610 SEK/år

I detta ingår följande kostnader:

Vatten och avlopp: 6 950 SEK/år

Renhållning: 2 660 SEK/år

Fastighetsskatt/avgift: 10 425 SEK/år

Årlig elförbrukning: 20 118 kWh/år

Kostnadskalkyl

Välkommen att kontakta ansvarig fastighetsmäklare om du vill ha hjälp med att upprätta en boendekostnadskalkyl.

Områdesbeskrivning

Hamråde är ett naturnära område i Gävle kommun, beläget cirka 3 mil norr om Gävle. Området är känt för sin vackra natur med närhet till skog, sjöar och hav. I Hamråde finns bland annat skolor, service, föreningsliv och goda pendlingsmöjligheter längs E4:an. Området passar bra för den som vill bo lugnt och lantligt men ändå ha rimligt avstånd till Gävle och arbete.

Nuvarande ägare

Sven Benny Bolin











kök i lägenhet, ladugård





Entréplan



LUDVIG  CO

Viss avvikelse kan förekomma

Övre plan



LUDVIG  CO

Viss avvikelse kan förekomma

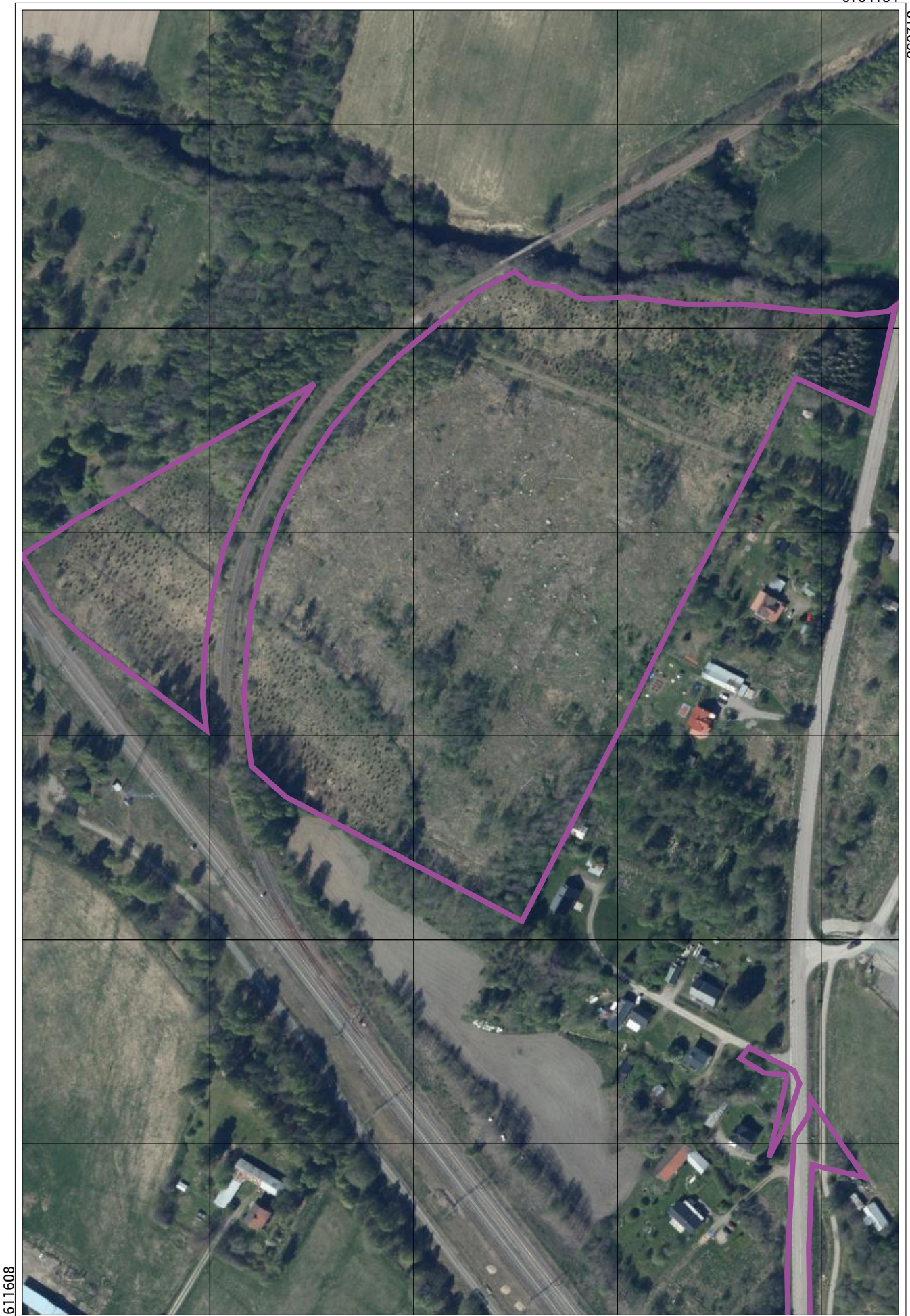

610653
6754775.5



610333

6754560.5

Skala 1:1250 (1 cm i kartan motsvarar 12.5 meter i verkligheten) SWEREF 99 TM

Avancerad PDF

GÄVLE ÅBYN 6:8

GÄVLE ÅBYN 6:8





Skannad/Insamlad

2021-06-02

Framskrivning

2026-03-23

 Virkesförråd, total
195 m³sk
 Virkesförråd, medel
39 m³sk/ha
 Total areal
7,5 ha
 Löpande tillväxt
43,4 m³sk/år
 Medelbonitet
7,2 m³sk/ha/år
 Medelståndortsindex
G26

Arealer

Fördelning av olika ägoslag.



- Skogsmark - Produktiv
- Berg / Övrig öppen mark
- Väg
- Övrigt

Ägoslag	Areal (ha)	Varav skyddad (ha)	Areal (%)
Skogsmark - Produktiv	5,0	0,0	65,7
Berg / Övrig öppen mark	2,4	0,0	31,7
Väg	0,2	0,0	2,1
Övrigt	<0,1	0,0	0,5
Total	7,5	0,0	100,0

Huggningsklasser

Ingen hänsyn till NO och NS.

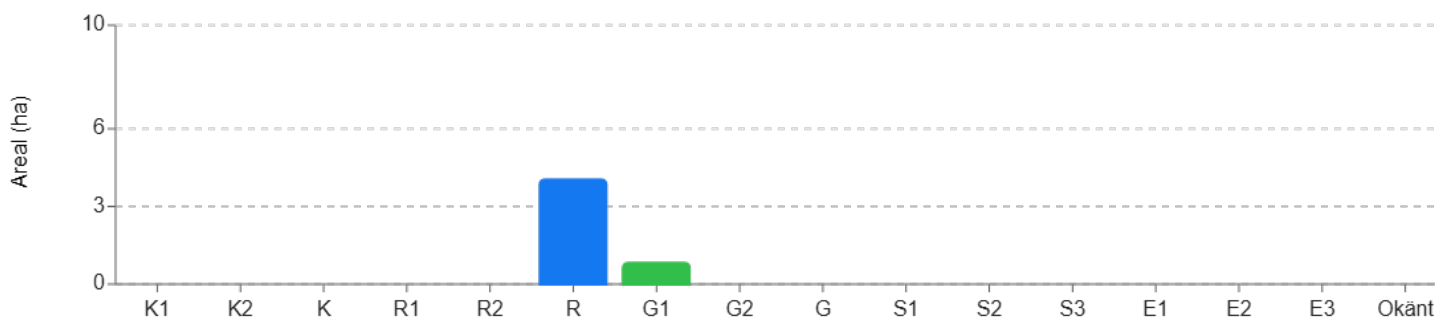

Huggningsklass	Areal (ha)	Areal (%)	Volym (m³sk)
R	4,0	81,4	120
G1	0,8	16,3	70

Virkesförråd

Volym



Trädslag	Volym (m³sk)	Volym (%)
Tall	46	23
Gran	48	25
Löv	101	52
Okänt	<1	<1
Total	195	100

Målklasser

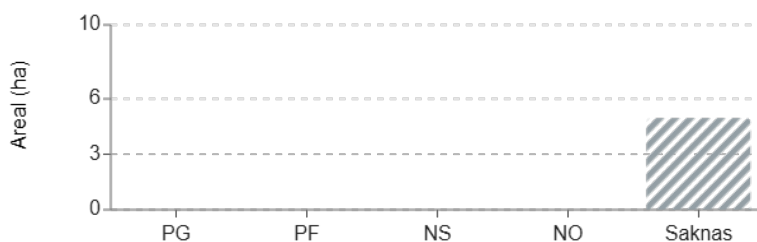

Målklass	Areal (ha)	% av prod.
PG	0,0	0,0
PF	0,0	0,0
NS	0,0	0,0
NO	0,0	0,0

Slutavverkningsmogen skog

Skog som har uppnått lägsta slutavverkningsålder.

Trädslag	Areal (ha)	Volym (m³sk)
Tall	0,0	0
Gran	0,0	0
Löv	0,0	0
Total	0,0	0

Avverkningar

Anmälda och utförda avverkningar hämtade från Skogsstyrelsen.

År	Anmält	Utfört
2021	0,0 ha	3,3 ha
2017	Data saknas	1,7 ha



Bundet kol i skogsmark

406 ton

Åldersfördelning

Fördelning av åldrar.

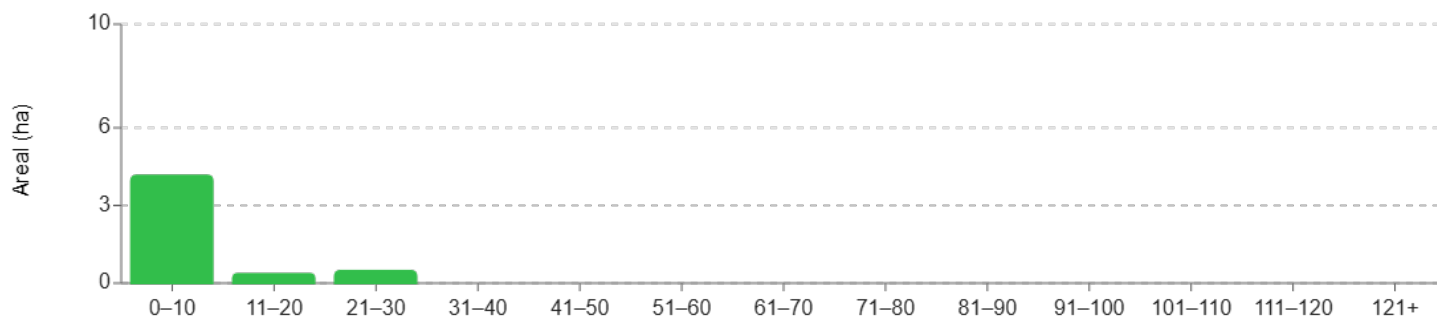

Åldersklass	Areal (ha)	Areal (%)	Volym (m ³ sk)	Volym (%)
0-10	4,1	83,7	125	64
11-20	0,3	7,0	38	19
21-30	0,5	9,4	32	16
31-40	0,0	0,0	0	0
41-50	0,0	0,0	0	0
51-60	0,0	0,0	0	0
61-70	0,0	0,0	0	0
71-80	0,0	0,0	0	0
81-90	0,0	0,0	0	0
91-100	0,0	0,0	0	0
101-110	0,0	0,0	0	0
111-120	0,0	0,0	0	0
121+	0,0	0,0	0	0

Skyddad natur

Notera att arealer för skyddad natur kan överlappa varandra.

Ingen skyddad natur.

GÄVLE ÅBYN 6:8



Skapad 23 mars 2026

GÄVLE ÅBYN 6:8 (2)



GÄVLE ÅBYN 6:8 (8)



GÄVLE ÅBYN 6:8 (9)



GÄVLE ÅBYN 6:8 (11)



Source (R) Lantmäteriet

GÄVLE ÅBYN 6:8 (12)



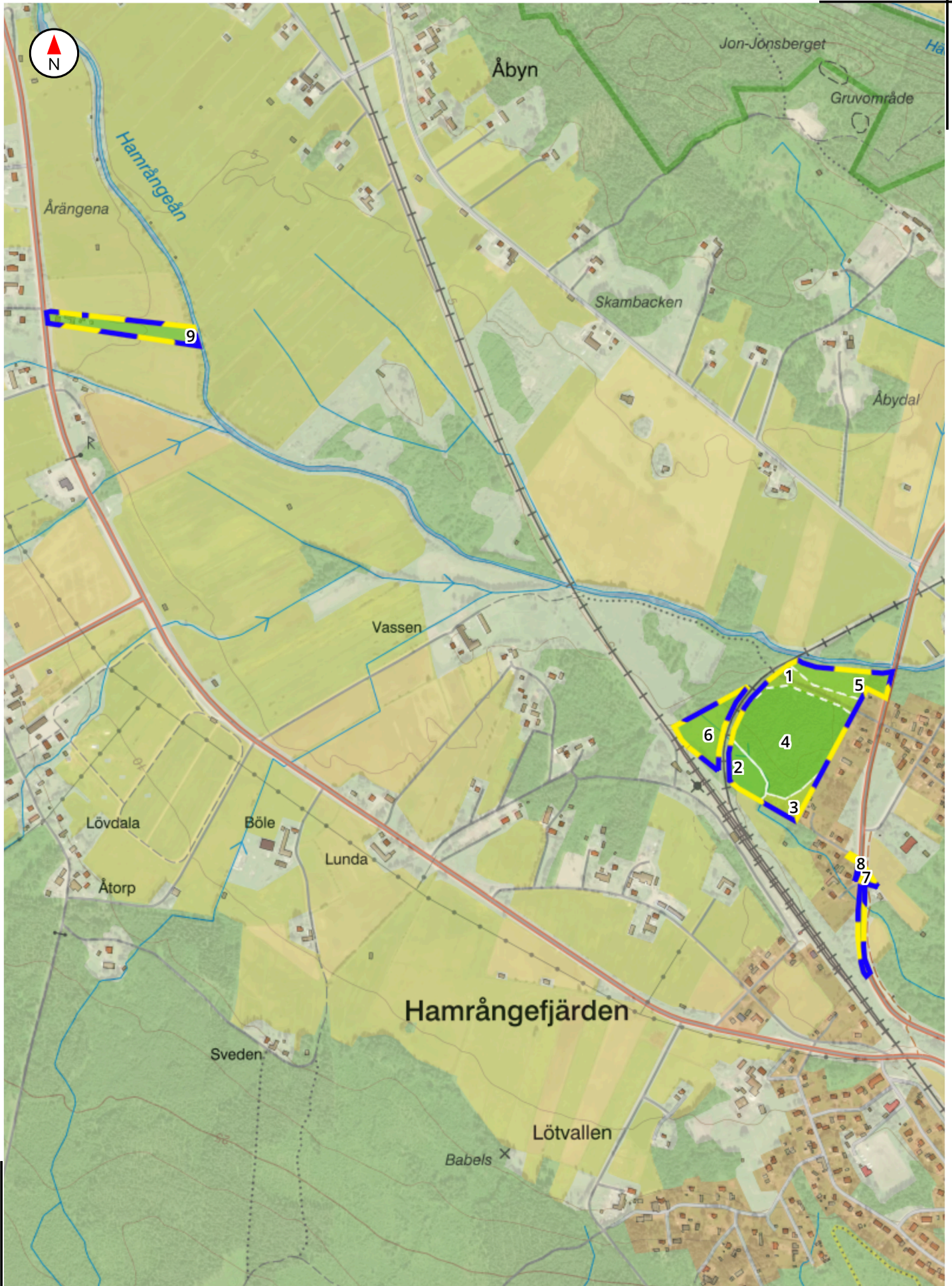

Kartans gränser baseras på uppgifter från Lantmäteriet.
Vis avskiljning kan skilja sig. Kontakta Lantmäteriet för mer information.

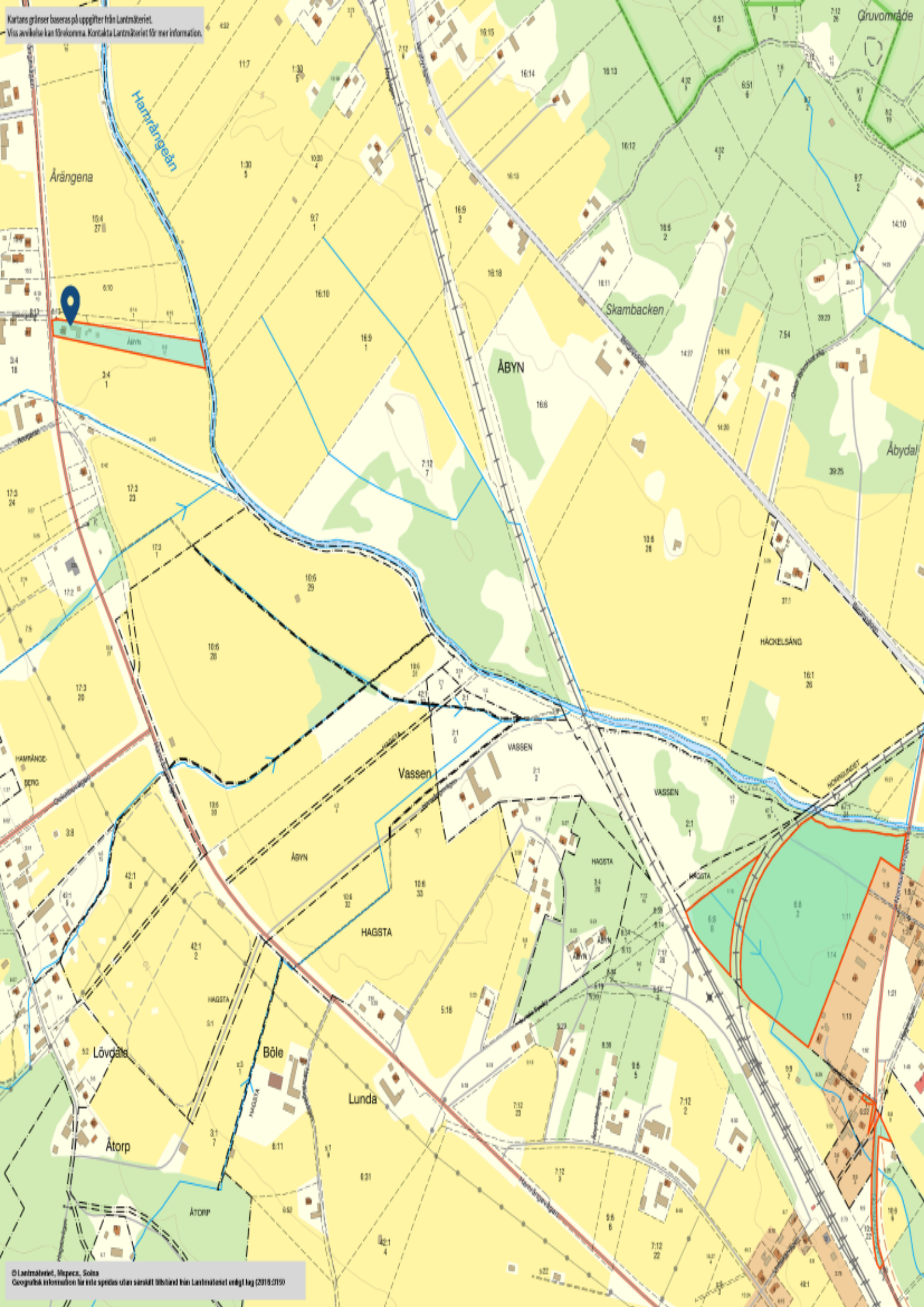

Budgivningsinformation från Fastighetsmäklarinspektionen

Bud är inte bindande

Ett bud är normalt inte bindande – inte ens om det lämnas skriftligt. Först när både säljaren och köparen har undertecknat ett köpekontrakt för fastigheten blir köpet bindande. Innan dess kan både säljaren och köparen ändra sig utan att motparten kan ställa några krav.

Mäklarens skyldigheter vid budgivning

Mäklaren ska ge alla spekulanter tydlig information om hur en eventuell budgivning kommer att gå till och hur de bör lämna sina bud. Mäklaren ska också informera om eventuella krav eller önskemål från säljaren.

Eftersom det är säljaren som avgör om ett bud är intressant eller inte ska mäklaren ta emot och vidarebefordra alla bud till säljaren. Det gäller även om en spekulant inte har lämnat sitt bud på det sätt som bestämts. Mäklaren ska också vidarebefordra meddelanden från spekulanter om intresse för objektet till säljaren.

Mäklarens skyldigheter gäller till dess att säljaren och köparen har undertecknat ett köpekontrakt.

Mäklarens skyldigheter när uppdraget har slutförts

En mäklare är skyldig att upprätta en förteckning över budgivningen med uppgifter om:

- spekulantens namn (alternativt namnet på spekulantens ombud).
- kontaktuppgifter, som kan vara en adress, en e-postadress eller ett telefonnummer.
- budets belopp, tidpunkten för när budet lämnades och eventuella villkor för budet, till exempel villkor om lån eller besiktning.

Mäklaren ska överlämna förteckningen till säljaren och köparen när uppdraget har slutförts. Om uppdraget har slutförts utan att det blivit någon försäljning ska mäklaren ändå överlämna förteckningen till uppdragsgivaren. Detta gäller till exempel om uppdragsavtalet har sagts upp av mäklaren eller av dig som uppdragsgivare.

Säljaren bestämmer över budgivningen

Säljaren bestämmer – i samråd med mäklaren – hur budgivningen ska gå till. Men säljaren är inte juridiskt bunden av sådana överenskommelser. Därför kan formerna för budgivningen ändras.

Det är säljaren som bestämmer till vem han eller hon vill sälja, när och till vilket pris. Det betyder att säljaren inte behöver sälja till den som har lämnat det högsta budet.

Säljaren är inte juridiskt bunden av ett löfte att sälja eller att sälja till det pris som har presenterats i marknadsföringen.

Budgivningen kan ske på olika sätt

I praktiken finns det två modeller: öppen och sluten budgivning.

Vid en öppen budgivning lämnar spekulanterna sina bud till mäklaren, som löpande redovisar buden till säljaren och till övriga spekulanter. Spekulanterna får då möjlighet att lägga nya bud.

Vid en sluten budgivning får spekulanterna en viss tid på sig att lämna sina bud, vanligtvis skriftligt. Mäklaren redovisar buden för säljaren. Den som har lämnat bud får ingen information om övriga bud.

Kort om budgivningen

Vem som helst kan ge ett bud – skriftligt eller muntligt. Budet kan förenas med villkor.

En spekulant kan inte räkna med att få information av mäklaren om hur en budgivning fortskrider.

En spekulant har inte rätt att få uppgifter från mäklaren om vilka de övriga budgivarna är, vilka bud som har lämnats eller vilka villkor som har diskuterats med andra spekulanter.

Efter försäljningen har en spekulant enbart rätt att få information från mäklaren om att objektet har sålts till någon annan.

Behandling av personuppgifter - Dataskyddspolicy

Vi på Ludvig & Co Fastighetsförmedling vill att du ska känna dig trygg när du lämnar dina personuppgifter till oss. Vi värnar om din personliga integritet och eftersträvar alltid en hög nivå av dataskydd. De personuppgifter du lämnar kommer att behandlas enligt vår dataskyddspolicy. För mer information se ludvigfast.se/dataskyddspolicy

Om du har några frågor eller funderingar rörande behandlingen av dina personuppgifter, hör gärna av dig till oss enligt nedanstående kontaktinformation.

Ludvig & Co Fastighetsförmedling AB (559318-0945)
Warfvinges väg 32
112 51 Stockholm

E-post: dso@ludvig.se

Köparinformation

Allmän information

Fastigheten köps i det skick den befinner sig i på kontraktsdagen. Vid tillträdet ska fastigheten stämma överens med vad som har avtalats mellan parterna och den får heller inte avvika från vad köparen med fog kunnat förutsätta vid köpet. En säljare är skyldig för dolda fel i tio år efter försäljningen av en fastighet.

Köparens undersökningsplikt

Köparen bör genomföra en noggrann undersökning av fastigheten, det vill säga uppfylla sin undersökningsplikt. En köpare har en långtgående undersökningsplikt som omfattar alla delar av fastigheten och Ludvig & Co Fastighetsförmedling rekommenderar köpare att anlita en sakkunnig för en noggrann genomgång. Mer om detta samt hur man gör om man upptäcker fel vid en besiktning går att läsa på vår hemsida - ludvigfast.se/koparinformation

Fastighetsmäklarens information om fel

Fastighetsmäklaren har inget ansvar för fastighetens skick eller för eventuella fel. Om fastighetsmäklaren har fått vetskap om, sett eller misstänker brister ska mäklaren informera om detta.

Uppgifter om areal

Fastighetsmäklaren har skyldighet att redovisa de areakällor som denne har tillgång till men köparen uppmanas att själv undersöka fastighetens gränser och storleken på eventuella byggnader om detta är av vikt för köparen.

Budgivning

Om flera spekulanter är intresserade av samma fastighet kan budgivning bli aktuell. Läs mer om hur en budgivning går till samt köparens, säljarens och mäklarens skyldigheter och rättigheter på vår hemsida - ludvigfast.se/koparinformation. Där finns också information om säljarens rätt att bestämma köpare samt om vilka som får ta del av budgivningsförteckningen etc.

Information om sidoverksamhet

Om fastigheten annonseras på Hemnet eller Boneo utgår en indirekt ersättning till Ludvig & Co Fastighetsförmedling AB. Ersättning utgår enligt vad som föreskrivs på <https://documents.portal.hemnet.se/daeZd0anx395ne8jfpzy3pv715lm> respektive <https://www.boneo.se/artikel/formedlingsersattning-for-boneo-annonsprodukter-och-tjanster%22>

För de fall annan sidoverksamhet förekommer i den enskilda förmedlingen informerar mäklaren om det separat.

Åtgärder mot penningtvätt och finansiering av terrorism

Fastighetsmäklare lyder under lagen om åtgärder mot penningtvätt och finansiering av terrorism. Därför behöver mäklaren göra en identitetskontroll samt ställa en rad frågor till såväl säljare som köpare bland annat kring finansiering av köpet.

Mer information

Informationen i denna handling är på intet sätt heltäckande. Läs mer om köparens undersökningsplikt, anlitan av besiktningssman, areal samt säljarens upplysningsplikt på ludvigfast.se/koparinformation samt uppgifter om möjlighet till friskrivning och vad som sker vid fastighetsbildning, budgivning samt annan matnyttig information på ludvigfast.se/koparinformation

För frågor gällande boendekostnadskalkyl, EU-stöd, skattefrågor eller frågor av annan karaktär är du givetvis varmt välkommen att kontakta aktuell fastighetsmäklare för denna fastighet eller någon av våra andra kunniga mäklare. Du är också varmt välkommen att ta kontakt med vårt systerföretag, Ludvig & Co AB, om du önskar att komma i kontakt med skatteexperter, ekonomer alternativt jurister som sitter på 130 orter runt om i landet.

Behandling av personuppgifter - Dataskyddspolicy

Vi på Ludvig & Co Fastighetsförmedling vill att du ska känna dig trygg när du lämnar dina personuppgifter till oss. Vi värnar om din personliga integritet och eftersträvar alltid en hög nivå av dataskydd. De personuppgifter du lämnar kommer att behandlas enligt vår dataskyddspolicy. För mer information se ludvigfast.se/dataskyddspolicy

Om du har några frågor eller funderingar rörande behandlingen av dina personuppgifter, hör gärna av dig till oss enligt nedanstående kontaktinformation.

Ludvig & Co Fastighetsförmedling AB (559318-0945)
Franzégatan 6
112 51 Stockholm

E-post: dso@ludvig.se



LUDVIG  CO

ludvigfast.se

Kartor ur allmänt kartmaterial, © Lantmäteriverket, 801 82 Gävle.

Medgivande Dnr M2020/06039.

För mångfaldigande och återgivning av kartorna behövs Lantmäteriverkets skriftliga medgivande.