

Sammanställning över fastigheten

Arealer

	hektar	%
Produktiv skogsmark	97,8	93
Myr/kärr/mosse	0,3	<1
Berg/Hällmark	0,0	<1
Inäga/åker	3,3	3
Väg och kraftledning (linjeavdrag)	1,2	1
Annat	3,1	3
<hr/>		
Summa landareal	105,7	
Vatten	0,1	

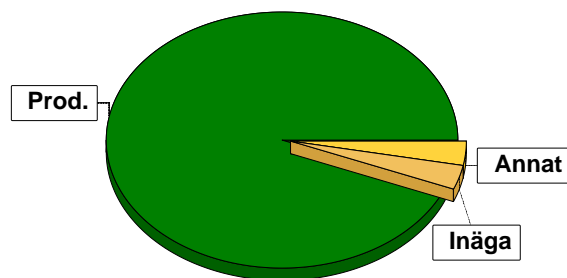

I den produktiva arealen ingår:
- ädellövskog med 0,5 ha

Virkesförråd

	m³sk	%	ha
Totalt			
Tall	11664	56	49,3
Gran	7982	38	35,2
Löv	1170	6	11,4
Ek	50	<1	0,4

m³sk
20867

Medeltal

m³sk per hektar
213

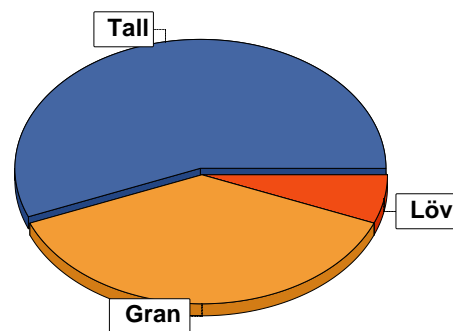

Bonitet

Fastighetens medelbonitet är beräknad till

m³sk per ha
6,7

Tillväxt

Tillväxt för perioden 2022-09-23 + 10 år beräknad med hänsyn till föreslagna åtgärder

m³sk per år
594

Avverkningsförslag

Förnygringsavverkning

m³sk
6668

Gallring

2602

Naturvårdande skötsel

104

Totalt under perioden

9374

Förväntad tillväxt första växtsäsongen

m³sk
681

m³sk per ha
7,0

Skogens fördelning på åldersklasser

Åldersklass	Areal		Virkesförråd					
	ha	%	Totalt m ³ sk	m ³ sk /ha	Tall %	Gran %	Löv %	Ek %
Kalmark	1,5	2						
- 9 år	0,2		2	10		80	20	
10 - 19	4,5	5	221	49	1	21	79	
20 - 29	9,7	10	668	69	26	58	16	
30 - 39	11,5	12	1403	122	70	16	14	
40 - 49	15,0	15	2810	187	57	30	13	
50 - 59	17,6	18	4265	242	78	22		
60 - 69	5,0	5	1383	277	44	48	7	
70 - 79	2,9	3	744	257	51	39	9	
80 - 89	4,7	5	987	210	77	11	7	5
90 - 99	11,7	12	3300	282	56	44		
100 - 109	7,9	8	2647	335	29	71	1	
110 - 119	5,6	6	1771	316	31	66	4	
120 +								
Lågproduktkog(E)								
ÖF/Skikt	[6,6]		666	101	100			
Summa/Medel	97,8	100	20867	213	56	38	6	

Arefördelning, aktuell

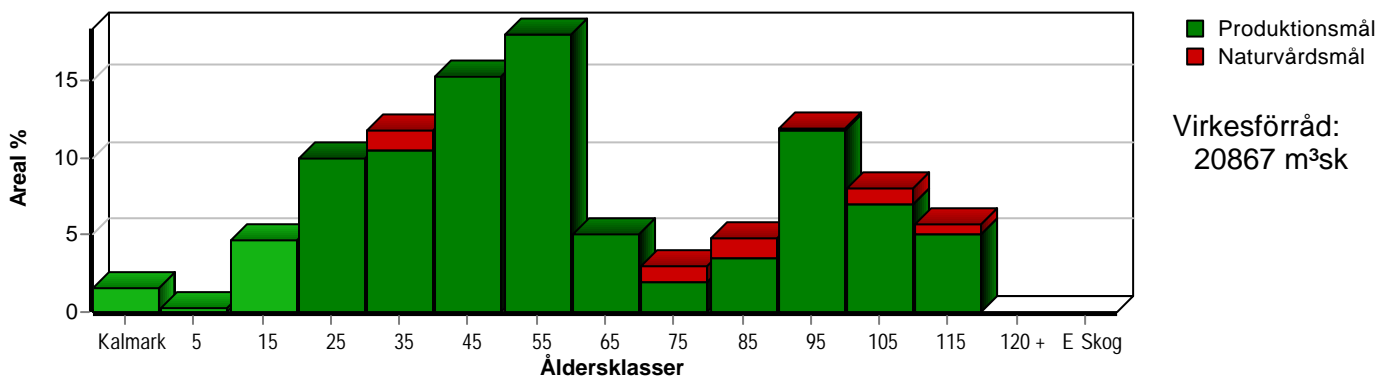

Arefördelning, om 10 år (förutsatt att föreslagna åtgärder utförs)

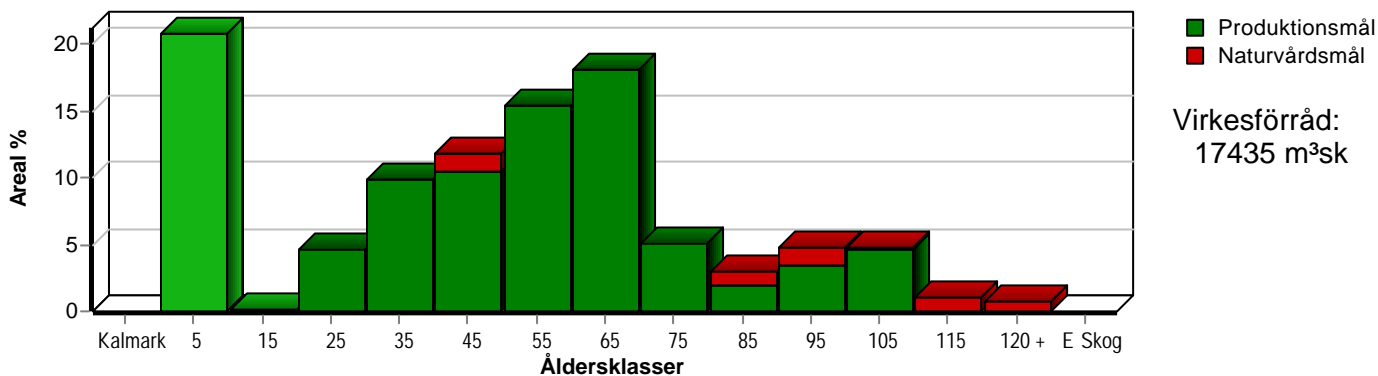

Aktuell andel kalmark och skog yngre än 20 år är 6 % (6,2 ha) och om 10 år (förutsatt att föreslagna åtgärder utförs) 21 % (20,5 ha).

Skogens fördelning på huggningsklasser

Huggningsklass	Areal		Virkesförråd					
	ha	%	Totalt m ³ sk	m ³ sk /ha	Tall %	Gran %	Löv %	Ek %
Kalmark K1	1,5	2						
K2								
Röjningsskog R1	0,2		2	10		80	20	
R2	8,9	9	462	52	8	33	58	
Gallringsskog G1	48,1	49	8827	184	69	25	6	
G2								
Förnygrings-avverknings-skog S1	6,9	7	1952	283	49	46	5	
S2	26,2	27	8301	317	44	55	1	
S3	0,5	1	72	144			30	70
Lågproducerande skog E1								
E2								
E3								
Överstånd/Skikt	[6,6]		666	101	100			
Målklass NS	4,3	4	482	112	45	23	32	
Målklass NO	1,2	1	103	86	60	10	30	
Summa/Medel	97,8	100	20867	213	56	38	6	

Kalmark

K1 Obehandlad kalmark

Mark där åtgärd(er) behövs för att erhålla tillfredsställande förnygring.

K2 Behandlad kalmark

Mark som fullständigt behandlats med återväxt-åtgärder men där förnygringen inte säkerställts.

Röjningsskog

R1 Plantskog

Säkerställd förnygring upp till 1,3 m medelhöjd.

R2 Ungskog

Skog som är över 1,3 m och som i utvecklings-hänseende motsvarar röjningsskog.

Gallringsskog

G1 Normal gallringsskog

Skog som är yngre än skyddsåldern (lägsta ålder för förnygringsavverkning).

G2 Äldre gallringsskog

Skog som uppnått skyddsåldern och där nästa lämpliga åtgärd normalt är gallring.

Förnygringsavverknings-skog

S1 Skog som kan förnygringsavverkas

Normalt föreslås ingen avverkningsåtgärd under planperioden.

S2 Skog som är mogen att förnygringsavverkas

Normalt infaller en avverkningsåtgärd under planperioden.

S3 Skog i förnygringsbar ålder

Förnygringsavverkning bör dock inte utföras.

Lågproducerande skog

E1 Restskog

Skog som lämnats efter avverkning eller som uppkommit på grund av skada.

E2 Gles skog

Gles skog eller skog av ett för marken olämpligt träslag.

E3 Skog av hagmarkskaraktär

Gles skog av hagmarkskaraktär.

Naturvårdsmål NS/NO

NS Naturvårdsmål med skötsel

NO Naturvårdsmål, orört

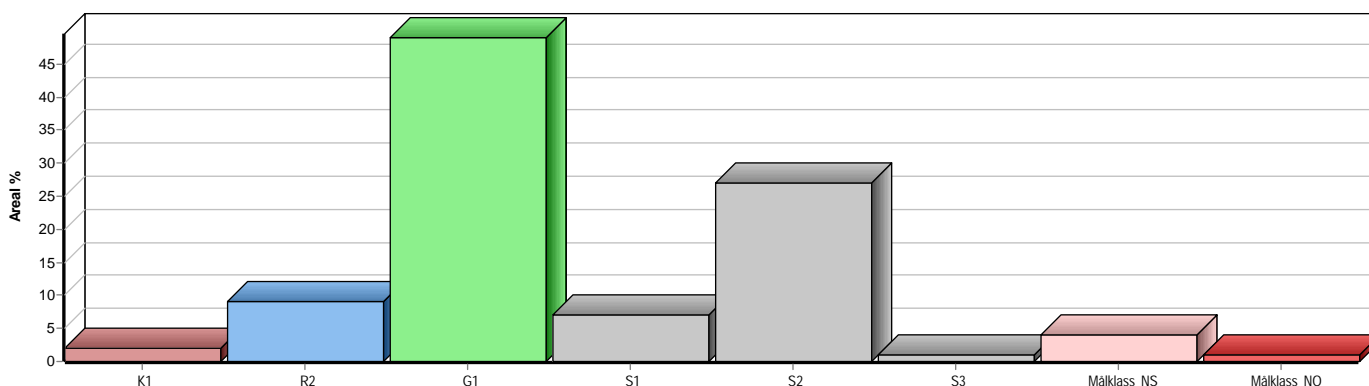

Skogens fördelning på målklasser

Målklass	Areal		Virkesförråd		Tillväxt		Antal avd
	ha	%	m ³ sk	%	m ³ sk	%	
PG	91,8	93,8	20210	96,8	5744	96,7	50
K - produktion	0,3	0,3	36	0,2	8	0,1	1
K - naturvård	0,3	0,3	36	0,2	8	0,1	1
NS	4,3	4,4	482	2,3	158	2,7	4
NO	1,2	1,2	103	0,5	24	0,4	2
Summa	97,9	100,0	20867	100,0	5942	100,0	57

5,3 ha (5,4 %) av planens produktiva areal är avsatta i planens certifiering för NS/NO.

Impediment

	ha	%
Myr	0,3	<1
Berg	0,0	<1

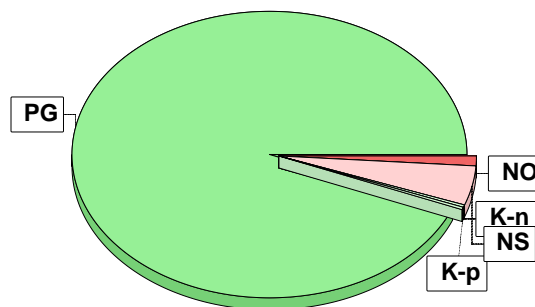

Målklasser

Målklasserna ger information om skogens brukning. Klasserna har följande innebörd:

PG Produktionsmål med miljöhänsyn

I avdelningar med låga naturvärden där produktionsmålet styr skötseln. Miljöhänsyn tas genom att hänsynsytor, trädgrupper, evighetsträd och buskar mm lämnas. Miljöhänsyn motsvarar högst ca 10 % av avdelningens produktiva skogsmarksareal.

K Produktionsmål med förstärkt miljöhänsyn

I avdelningar med låga/vissa naturvärden förenas produktionsmålet med en förstärkt miljöhänsyn. Produktionsmålet styr huvudinriktningen av skötseln, medan naturvårdsmålet dominerar i vissa delar av avdelningen. Förhållandet mellan målen anges som procentsatser av avdelningens produktiva skogsmarksareal. Förstärkt miljöhänsyn innebär att mer än 10 % av avdelningens produktiva skogsmarksareal utgörs av naturhänsyn. Naturvårdsmålet kan i vissa fall överstiga 50 % av avdelningens produktiva skogsmarksareal.

NS Naturvårdsmål med skötsel

I avdelningar med höga naturvärden där återkommande skötsel är nödvändig för att bibehålla områdets naturvärden samt avdelningar med förutsättningar att återskapa dessa naturvärden. Naturvårdsmålet styr skötseln som endast utförs när det är motiverat av naturvårdsskäl.

NO Naturvårdsmål, orört

I avdelningar med höga naturvärden där fri utveckling är nödvändig för att bibehålla områdets naturvärden samt avdelningar med förutsättningar att återskapa dessa naturvärden. Naturvårdsmålet styr genom att området lämnas för fri utveckling. Ibland kan dock ett nyskapande av död ved vara nödvändig för att påskynda utvecklingen av höga naturvärden.