

Sammanställning över fastigheten

Arealer

	hektar	%
Produktiv skogsmark	1555,6	64
Myr/kärr/mosse	585,9	24
Berg/Hällmark	0,0	<1
Inäga/åker	3,8	<1
Väg och kraftledning (linjeavdrag)	8,2	<1
Annat	284,0	12
Summa landareal	2437,5	
Vatten	0,4	

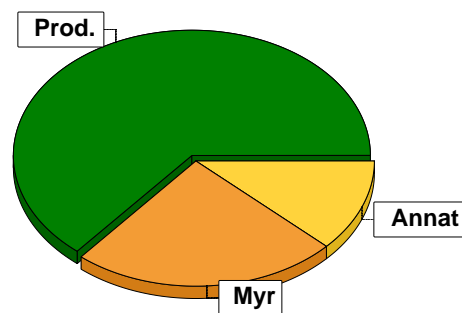

Virkesförråd

	m ³ sk	%	ha
Totalt			
Gran	188578	84	1254,3
Löv	35178	16	240,9

m³sk

223756

Medeltal

m³sk per hektar

144

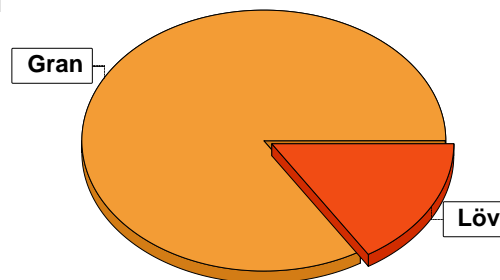

Bonitet

Fastighetens medelbonitet är beräknad till

m³sk per ha

4

Tillväxt

Tillväxt för perioden 2023-09-01 + 10 år beräknad med hänsyn till föreslagna åtgärder

m³sk per år

5118

Avverkningsförslag

Föryngringsavverkning

m³sk

6988

Gallring

113

Naturvårdande skötsel

87

Totalt under perioden

7188

Förväntad tillväxt första växtsäsongen

m³sk

5119

m³sk per ha

3,3

Skogens fördelning på åldersklasser

Åldersklass	Areal		Virkesförråd			
	ha	%	Totalt m ³ sk	m ³ sk /ha	Gran %	Löv %
Kalmark	60,4	4				
- 9 år	193,1	12	988	5	97	3
10 - 19	85,5	5	1133	13	94	6
20 - 29	63,3	4	1413	22	86	14
30 - 39						
40 - 49	2,0		296	148	29	71
50 - 59	2,4		182	76	22	78
60 - 69	6,2		446	72	54	46
70 - 79	1,7		474	279	76	24
80 - 89	22,6	1	3585	159	53	47
90 - 99	21,3	1	4504	211	89	11
100 - 109	32,8	2	6396	195	87	13
110 - 119	131,9	8	28107	213	90	10
120 +	932,4	60	176232	189	84	16
Lågproduktkog(E) ÖF/Skikt						
Summa/Medel	1555,6	100	223756	144	84	16

Arefördelning, aktuell

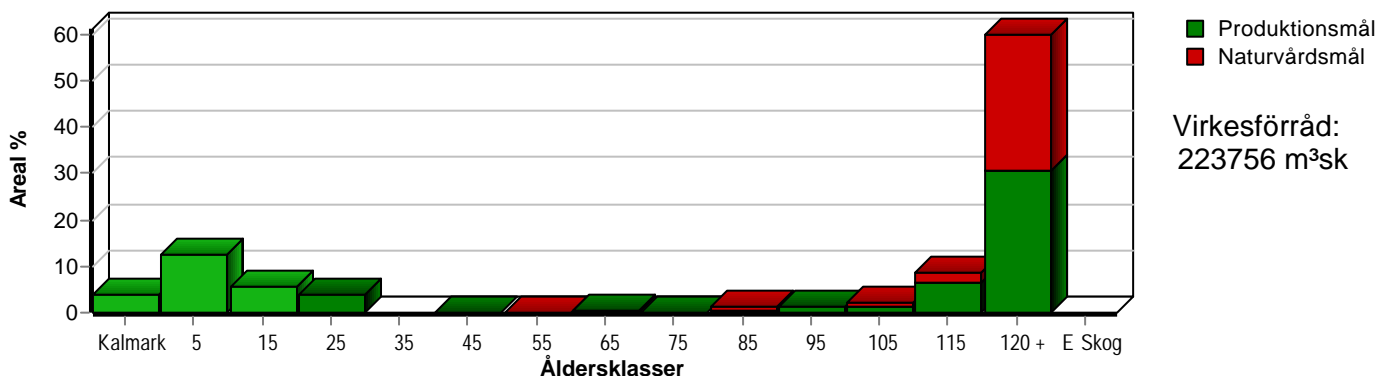

Arefördelning, om 10 år (föresatt att föreslagna åtgärder utförs)

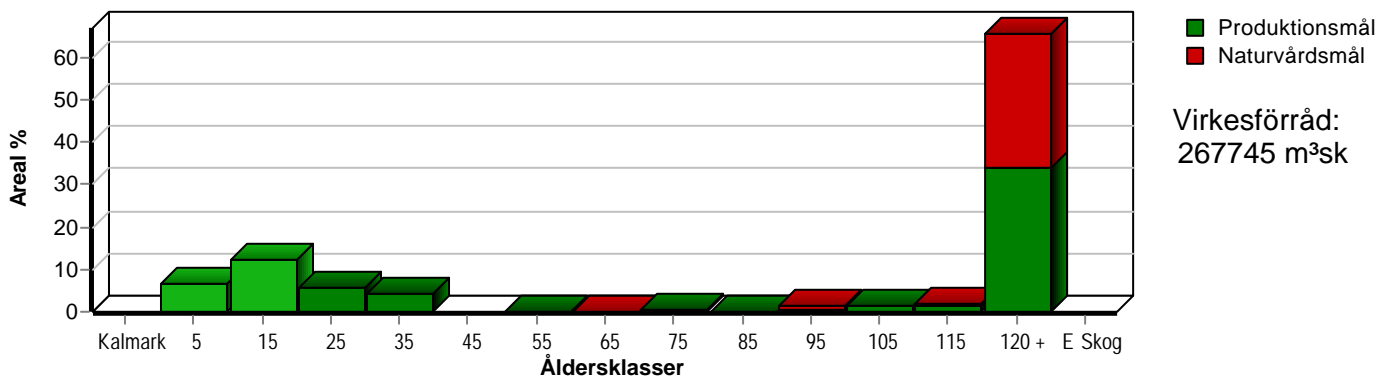

Aktuell andel kalmark och skog yngre än 20 år är 22 % (339,0 ha) och om 10 år (föresatt att föreslagna åtgärder utförs) 19 % (296,4 ha).

Skogens fördelning på huggningsklasser

Huggningsklass	Areal		Virkesförråd			
	ha	%	Totalt m³sk	m³sk /ha	Gran %	Löv %
Kalmark K1	60,4	4				
K2	140,4	9	724	5	100	
Röjningsskog R1	92,8	6	681	7	92	8
R2	108,7	7	2129	20	88	12
Gallringsskog G1	3,9		704	181	80	20
G2	2,0		296	148	29	71
Föryngrings- avverknings- skog S1	85,3	5	18851	221	90	10
S2	534,5	34	107397	201	86	14
S3	527,6	34	92974	176	81	19
Lågproducer- ande skog E1						
E2						
E3						
Överstånd/Skikt						
Summa/Medel	1555,6	100	223756	144	84	16

Kalmark

K1 Obehandlad kalmark

Mark där åtgärd(er) behövs för att erhålla tillfredsställande föryngring.

K2 Behandlad kalmark

Mark som fullständigt behandlats med återväxt-åtgärder men där föryngringen inte säkerställts.

Röjningsskog

R1 Plantskog

Säkerställd föryngring upp till 1,3 m medelhöjd.

R2 Ungskog

Skog som är över 1,3 m och som i utvecklings-hänseende motsvarar röjningsskog.

Gallringsskog

G1 Normal gallringsskog

Skog som är yngre än skyddsåldern (lägsta ålder för föryngringsavverkning).

G2 Äldre gallringsskog

Skog som uppnått skyddsåldern och där nästa lämpliga åtgärd normalt är gallring.

Föryngringsavverkningsskog

S1 Skog som kan föryngringsavverkas

Normalt föreslås ingen avverkningsåtgärd under planperioden.

S2 Skog som är mogen att föryngringsavverkas

Normalt infaller en avverkningsåtgärd under planperioden.

S3 Skog i föryngringsbar ålder

Föryngringsavverkning bör dock inte utföras.

Lågproducerande skog

E1 Restskog

Skog som lämnats efter avverkning eller som uppkommit på grund av skada.

E2 Gles skog

Gles skog eller skog av ett för marken olämpligt träslag.

E3 Skog av hagmarkskaraktär

Gles skog av hagmarkskaraktär.

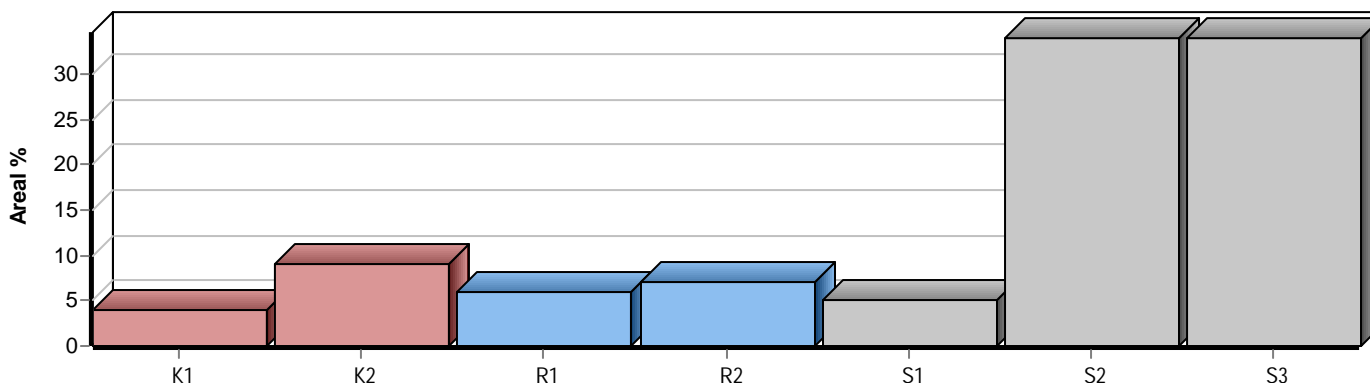

Skogens fördelning på målklasser

Målklass	Areal		Virkesförråd		Tillväxt		Antal avd
	ha	%	m ³ sk	%	m ³ sk	%	
PG	595,2	38,2	69712	31,2	21900	42,7	52
PF - produktion	374,4	24,1	53957	24,1	10542	20,6	48
PF - naturvård	66,4	4,3	8373	3,7	1734	3,4	48
NS	92,4	5,9	12578	5,6	2592	5,1	10
NO	427,2	27,5	79136	35,4	14410	28,2	46
Summa	1555,6	100,0	223756	100,0	51178	100,0	156

519,6 ha (33,4 %) av planens produktiva areal är avsatta i planens certifiering för NS/NO.

Impediment

	ha	%
Myr	585,9	24
Berg	0,0	<1

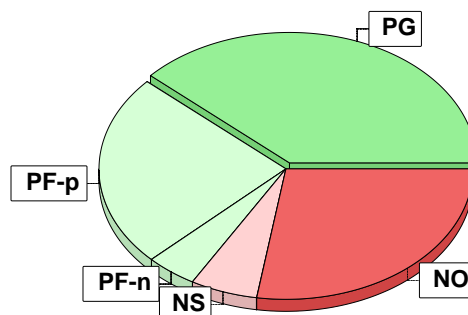

Målklasser

Målklasserna ger information om skogens brukning. Klasserna har följande innebörd:

PG Produktionsmål med miljöhänsyn

I avdelningar med låga naturvärden där produktionsmålet styr skötseln. Miljöhänsyn tas genom att hänsynsytor, trädgrupper, evighetsträd och buskar mm lämnas. Miljöhänsyn motsvarar högst ca 10 % av avdelningens produktiva skogsmarksareal.

PF Produktionsmål med förstärkt miljöhänsyn

I avdelningar med låga/vissa naturvärden förenas produktionsmålet med en förstärkt miljöhänsyn. Produktionsmålet styr huvudinriktningen av skötseln, medan naturvårdsmålet dominerar i vissa delar av avdelningen. Förhållandet mellan målen anges som procentsatser av avdelningens produktiva skogsmarksareal. Förstärkt miljöhänsyn innebär att mer än 10 % av avdelningens produktiva skogsmarksareal utgörs av naturhänsyn. Naturvårdsmålet kan i vissa fall överstiga 50 % av avdelningens produktiva skogsmarksareal.

NS Naturvårdsmål med skötsel

I avdelningar med höga naturvärden där återkommande skötsel är nödvändig för att bibehålla områdets naturvärden samt avdelningar med förutsättningar att återskapa dessa naturvärden. Naturvårdsmålet styr skötseln som endast utförs när det är motiverat av naturvårdsskäl.

NO Naturvårdsmål, orört

I avdelningar med höga naturvärden där fri utveckling är nödvändig för att bibehålla områdets naturvärden samt avdelningar med förutsättningar att återskapa dessa naturvärden. Naturvårdsmålet styr genom att området lämnas för fri utveckling. Ibland kan dock ett nyskapande av död ved vara nödvändig för att påskynda utvecklingen av höga naturvärden.