

Sammanställning över fastigheten

Arealer

	hektar	%
Produktiv skogsmark	48,7	59
Myr/kärr/mosse	33,5	41
Berg/Hällmark	0,0	<1
Inäga/åker	0,0	<1
Väg och kraftledning (linjeavdrag)	0,0	<1
Annat	0,0	<1
Summa landareal	82,2	
Vatten	0,0	

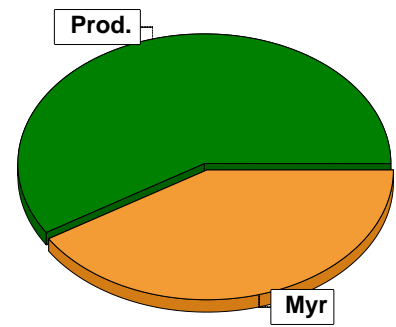

Virkesförråd

	m³sk	%	ha
Totalt	2011	58	37,0
Tall	1256	37	9,5
Gran	173	5	2,2
Löv			

m³sk
3440

Medeltal

m³sk per hektar
71

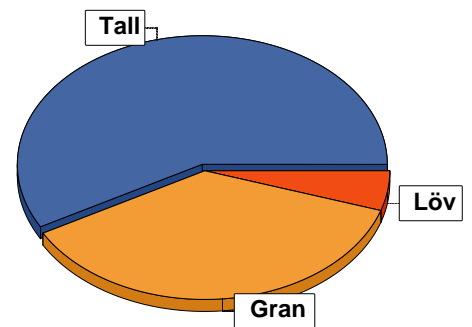

Bonitet

Fastighetens medelbonitet är beräknad till **m³sk per ha**
3

Tillväxt

Tillväxt för perioden 2025-07-01 + 10 år beräknad med hänsyn till föreslagna åtgärder **m³sk per år**
169

Avverkningsförslag

	m³sk
Föryngringsavverkning	0
Gallring	0
Totalt under perioden	0

Förväntad tillväxt första växtsäsongen **m³sk**
158
m³sk per ha
3,2

Skogens fördelning på åldersklasser

Åldersklass	Areal		Virkesförråd				
	ha	%	Totalt m ³ sk	m ³ sk /ha	Tall %	Gran %	Löv %
Kalmark							
- 9 år	4,2	9	55	13	96	2	1
10 - 19	7,6	16	295	39	100		
20 - 29	7,5	15	315	42	50	30	20
30 - 39	15,0	31	683	46	98	2	
40 - 49							
50 - 59							
60 - 69							
70 - 79							
80 - 89	3,6	7	474	132	64	26	10
90 - 99							
100 - 109	6,0	12	896	149	53	40	7
110 - 119							
120 +	0,7	1	58	83	90	5	5
Lågproduktkog(E)	4,1	8	664	162		100	
ÖF/Skikt							
Summa/Medel	48,7	100	3440	71	58	37	5

Arefördelning, aktuell

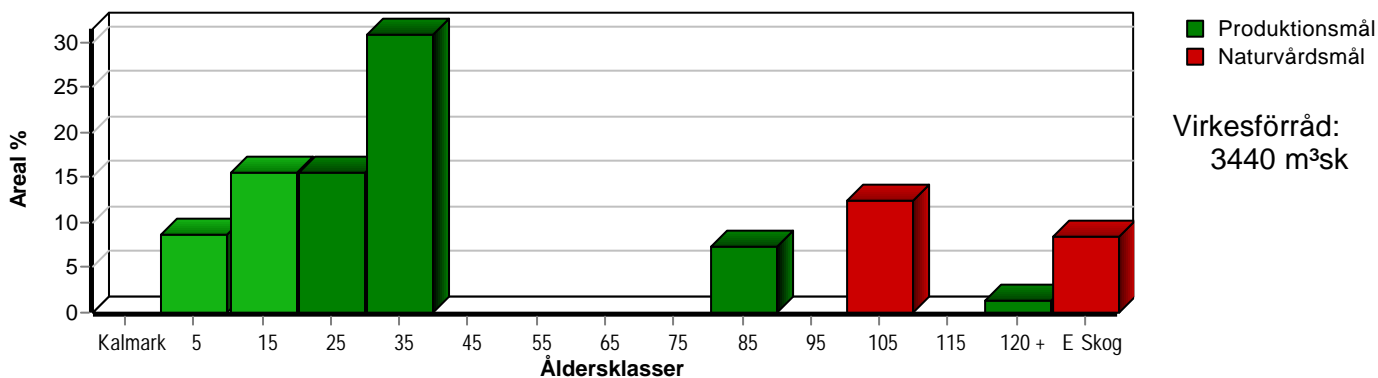

Arefördelning, om 10 år (föresatt att föreslagna åtgärder utförs)

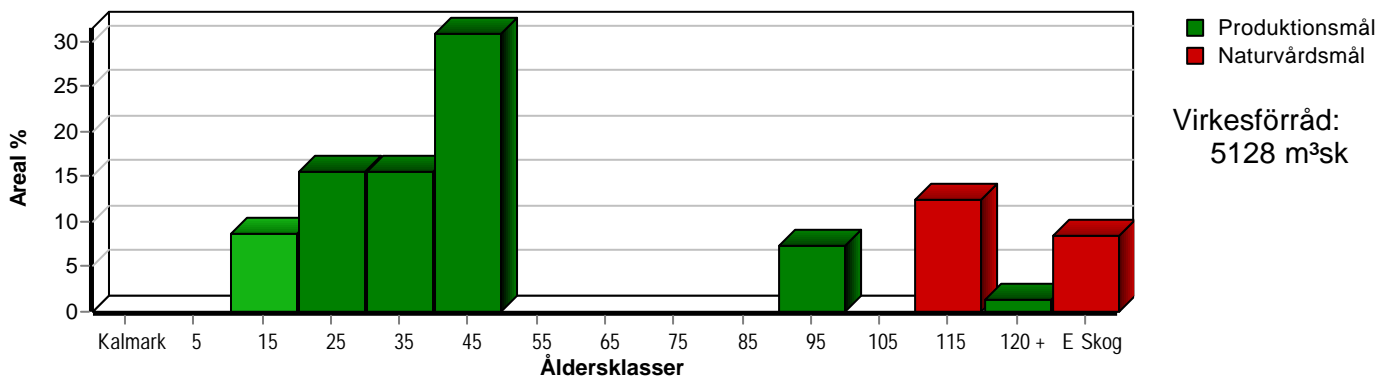

Skogens fördelning på huggningsklasser

Huggningsklass	Areal		Virkesförråd				
	ha	%	Totalt m ³ sk	m ³ sk /ha	Tall %	Gran %	Löv %
Kalmark K1							
K2	0,3	1	4	13	50	30	20
Röjningsskog R1	3,9	8	51	13	100		
R2	15,1	31	610	40	74	15	10
Gallringsskog G1	18,6	38	1157	62	84	12	4
G2							
Föryngrings- avverknings- skog S1	6,7	14	954	142	56	38	6
S2							
S3							
Lågproducer- ande skog E1							
E2	4,1	8	664	162		100	
E3							
Överstånd/Skikt							
Summa/Medel	48,7	100	3440	71	58	37	5

Kalmark

- K1 Obehandlad kalmark**
Mark där åtgärd(er) behövs för att erhålla tillfredsställande föryngring.
- K2 Behandlad kalmark**
Mark som fullständigt behandlats med återväxt-åtgärder men där föryngringen inte säkerställts.

Röjningsskog

- R1 Plantskog**
Säkerställd föryngring upp till 1,3 m medelhöjd.
- R2 Ungskog**
Skog som är över 1,3 m och som i utvecklings-hänseende motsvarar röjningsskog.

Gallringsskog

- G1 Normal gallringsskog**
Skog som är yngre än skyddsåldern (lägsta ålder för föryngringsavverkning).
- G2 Äldre gallringsskog**
Skog som uppnått skyddsåldern och där nästa lämpliga åtgärd normalt är gallring.

Föryngringsavverkningsskog

- S1 Skog som kan föryngringsavverkas**
Normalt föreslås ingen avverkningsåtgärd under planperioden.
- S2 Skog som är mogen att föryngringsavverkas**
Normalt infaller en avverkningsåtgärd under planperioden.
- S3 Skog i föryngringsbar ålder**
Föryngringsavverkning bör dock inte utföras.

Lågproducerande skog

- E1 Restskog**
Skog som lämnats efter avverkning eller som uppkommit på grund av skada.
- E2 Gles skog**
Gles skog eller skog av ett för marken olämpligt träslag.
- E3 Skog av hagmarkskaraktär**
Gles skog av hagmarkskaraktär.

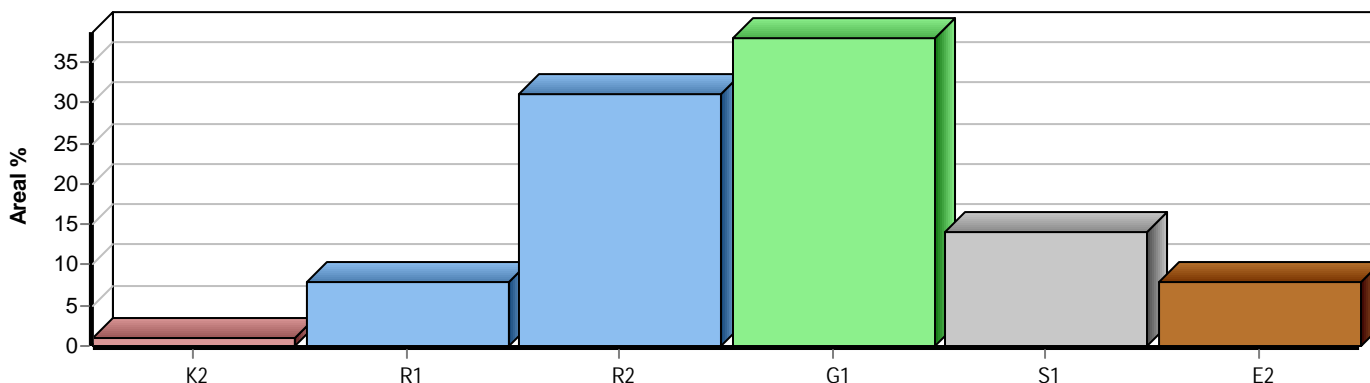

Skogens fördelning på målklasser

Målklass	Areal		Virkesförråd		Tillväxt		Antal avd
	ha	%	m ³ sk	%	m ³ sk	%	
PG	38,6	79,3	1880	54,7	1360	80,6	11
PF - produktion							0
PF - naturvård							0
NS							0
NO	10,1	20,7	1560	45,3	327	19,4	4
Summa	48,7	100,0	3440	100,0	1687	100,0	15

Impediment

	ha	%
Myr	33,5	41
Berg	0,0	<1

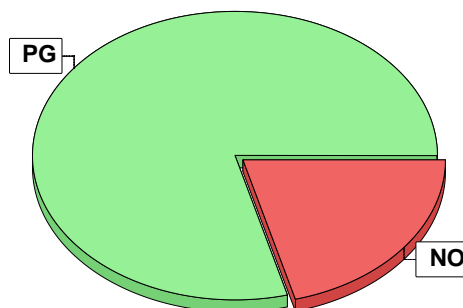

Målklasser

Målklasserna ger information om skogens brukning. Klasserna har följande innebörd:

PG Produktionsmål med miljöhänsyn

I avdelningar med låga naturvärden där produktionsmålet styr skötseln. Miljöhänsyn tas genom att hänsynsytor, trädgrupper, evighetsträd och buskar mm lämnas. Miljöhänsyn motsvarar högst ca 10 % av avdelningens produktiva skogsmarksareal.

PF Produktionsmål med förstärkt miljöhänsyn

I avdelningar med låga/vissa naturvärden förenas produktionsmålet med en förstärkt miljöhänsyn. Produktionsmålet styr huvudinriktningen av skötseln, medan naturvårdsmålet dominerar i vissa delar av avdelningen. Förhållandet mellan målen anges som procentsatser av avdelningens produktiva skogsmarksareal. Förstärkt miljöhänsyn innebär att mer än 10 % av avdelningens produktiva skogsmarksareal utgörs av naturhänsyn. Naturvårdsmålet kan i vissa fall överstiga 50 % av avdelningens produktiva skogsmarksareal.

NS Naturvårdsmål med skötsel

I avdelningar med höga naturvärden där återkommande skötsel är nödvändig för att bibehålla områdets naturvärden samt avdelningar med förutsättningar att återskapa dessa naturvärden. Naturvårdsmålet styr skötseln som endast utförs när det är motiverat av naturvårdsskäl.

NO Naturvårdsmål, orört

I avdelningar med höga naturvärden där fri utveckling är nödvändig för att bibehålla områdets naturvärden samt avdelningar med förutsättningar att återskapa dessa naturvärden. Naturvårdsmålet styr genom att området lämnas för fri utveckling. Ibland kan dock ett nyskapande av död ved vara nödvändig för att påskynda utvecklingen av höga naturvärden.

Avverkning och tillväxt

Avverkning

I redovisad avverkningsvolym ingår 5 års tillväxt för avverkningar med angelägenhetsgrad 2 och 3.

I begreppet löv ingår alla lövträdsarter.

Åldersklass	Gallring			Förnygringsavverkning				
	ha	Barr m ³ sk	Löv m ³ sk	Totalt m ³ sk	ha	Barr m ³ sk	Löv m ³ sk	Totalt m ³ sk
Kalmark								
- 9 år								
10 - 19								
20 - 29								
30 - 39								
40 - 49								
50 - 59								
60 - 69								
70 - 79								
80 - 89								
90 - 99								
100 - 109								
110 - 119								
120 +								
Lågprodskog(E)								
ÖF/Skikt								
Grundförslag								
Högre alt.								
Lägre alt.								

Total avverkning

0

Tillväxt

I sammanställningen redovisas tillväxt under perioden samt areal och virkesförråd efter 10 år.

Observera att såväl tillväxt som areal och virkesförråd om 10 år förutsätter att föreslagna åtgärder utförs

Åldersklass	Tillväxt			Areal och virkesförråd efter 10 år		
	Barr m ³ sk	Löv m ³ sk	Totalt m ³ sk	ha	m ³ sk	m ³ sk/ha
Kalmark						
- 9 år	121	1	122			
10 - 19	321		321	4,2	177	42
20 - 29	219	55	274	7,6	616	81
30 - 39	512		512	7,5	589	79
40 - 49				15,0	1195	80
50 - 59						
60 - 69						
70 - 79						
80 - 89	107	12	119			
90 - 99				3,6	593	165
100 - 109	190	13	203			
110 - 119				6,0	1099	183
120 +	12	1	13	0,7	71	101
Lågprodskog(E)	124		124	4,1	788	192
ÖF/Skikt						
Summa	1606	82	1688	48,7	5128	105