

Sammanställning över fastigheten

Arealer

	hektar	%
Produktiv skogsmark	23.1	85
Myr/kärr/mosse	0.0	<1
Berg/Hällmark	0.0	<1
Inäga/åker	1.5	6
Väg och kraftledning (linjeavdrag)	0.8	3
Annat	1.6	6
<hr/>		
Summa landareal	27.0	
Vatten	5.5	

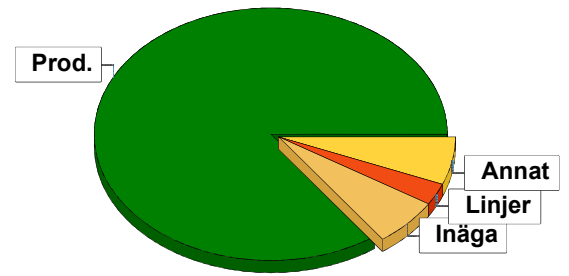

I den produktiva arealen ingår:
- ädellövskog med 1.6 ha

Virkesförråd

	m³sk	%	ha
Totalt			
m³sk	3622		
Tall	296	8	2.6
Gran	2549	71	10.4
Löv	377	10	7.6
Bok	177	5	1.0
Ek	222	6	1.5
Öädel	1	<1	0.1
Medeltal			
m³sk per hektar	157		

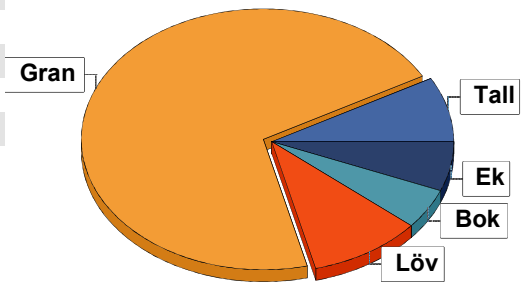

Bonitet

Fastighetens medelbonitet är beräknad till	m³sk per ha	7.7
--	-------------	-----

Tillväxt

Tillväxt för perioden 2024-04-15 + 10 år beräknad med hänsyn till föreslagna åtgärder	m³sk per år	149
---	-------------	-----

Avverkningsförslag

	m³sk
Förnygringsavverkning	135
Gallring	277
Naturvårdande skötsel	53
Totalt under perioden	465

Förväntad tillväxt första växtsäsongen	m³sk	155
	m³sk per ha	6.7



Skogens fördelning på åldersklasser

Åldersklass	Areal		Virkesförråd							
	ha	%	Totalt m ³ sk	m ³ sk /ha	Gran %	Löv %	Tall %	Ek %	Bok %	Öadel %
Kalmark										
- 9 år	3.4	15	12	4	3	83	13			
10 - 19	5.6	24	146	26	30	60		5	5	1
20 - 29										
30 - 39										
40 - 49	6.9	30	1776	257	97	2				
50 - 59	0.6	3	75	125			100			
60 - 69	1.4	6	538	384	100					
70 - 79	1.2	5	300	250	80				20	
80 - 89	1.1	5	220	200				50	50	
90 - 99										
100 - 109	2.9	13	420	145		25	50	25		
110 - 119										
120 +										
Lågproduktkog(E)										
ÖF/Skikt	[1.5]		135	90		100				
Summa/Medel	23.1	100	3622	157	70	10	8	6	5	

Arefördelning, aktuell

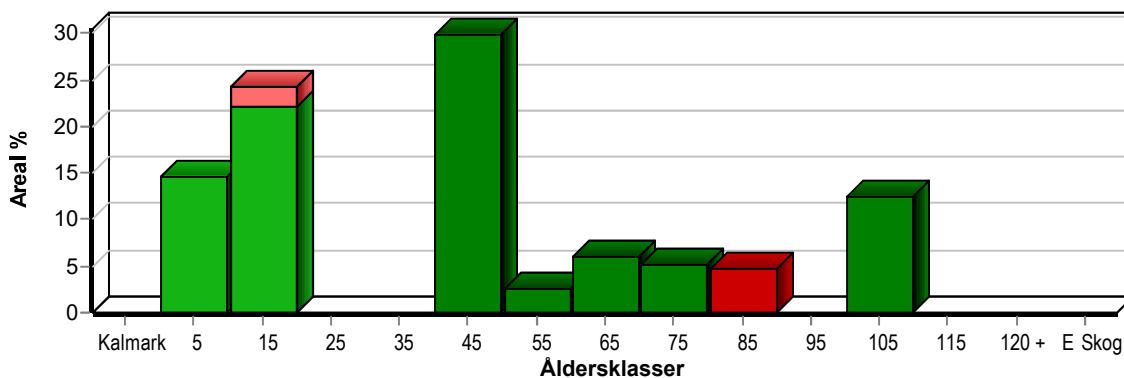

Arefördelning, om 10 år (förcutsatt att förcslagna åtgärder utförs)

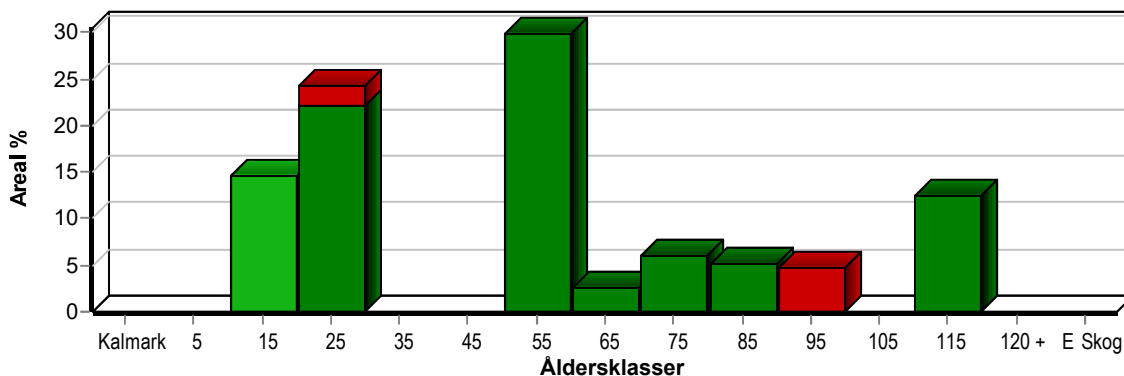

Skogens fördelning på huggningsklasser

Huggningsklass	Areal		Virkesförråd								
	ha	%	Totalt m³sk	m³sk /ha	Gran %	Löv %	Tall %	Ek %	Bok %	Öadel %	
Kalmark K1											
K2											
Röjningsskog R1											
R2	7.1	31	57	8	3	67	4	13	13	1	
Gallringsskog G1	9.4	41	1952	208	91	5	4				
G2											
Föryngrings- avverknings- skog S1	2.6	11	838	322	93				7		
S2											
S3	4.0	17	640	160		16	33	34	17		
Lågproducer- ande skog E1											
E2											
E3											
Överstånd/Skikt	[1.5]		135	90		100					
Summa/Medel	23.1	100	3622	157	70	10	8	6	5		

Kalmark

- K1 Obehandlad kalmark**
Mark där åtgärd(er) behövs för att erhålla tillfredsställande föryngring.
- K2 Behandlad kalmark**
Mark som fullständigt behandlats med återväxt-åtgärder men där föryngringen inte säkerställts.

Röjningsskog

- R1 Plantskog**
Säkerställd föryngring upp till 1,3 m medelhöjd.
- R2 Ungskog**
Skog som är över 1,3 m och som i utvecklings-hänseende motsvarar röjningsskog.

Gallringsskog

- G1 Normal gallringsskog**
Skog som är yngre än skyddsåldern (lägsta ålder för föryngringsavverkning).
- G2 Äldre gallringsskog**
Skog som uppnått skyddsåldern och där nästa lämpliga åtgärd normalt är gallring.

Föryngringsavverkningsskog

- S1 Skog som kan föryngringsavverkas**
Normalt föreslås ingen avverkningsåtgärd under planperioden.
- S2 Skog som är mogen att föryngringsavverkas**
Normalt infaller en avverkningsåtgärd under planperioden.
- S3 Skog i föryngringsbar ålder**
Föryngringsavverkning bör dock inte utföras.

Lågproducerande skog

- E1 Restskog**
Skog som lämnats efter avverkning eller som uppkommit på grund av skada.
- E2 Gles skog**
Gles skog eller skog av ett för marken olämpligt träslag.
- E3 Skog av hagmarkskaraktär**
Gles skog av hagmarkskaraktär.

