

Sammanställning över fastigheten

Arealer

	hektar	%
Produktiv skogsmark	2,5	28
Myr/kärr/mosse	0,0	<1
Berg/Hällmark	0,0	<1
Inäga/åker	5,4	61
Väg och kraftledning (linjeavdrag)	0,4	4
Annat	0,6	7
<hr/>		
Summa landareal	8,9	
Vatten	0,0	

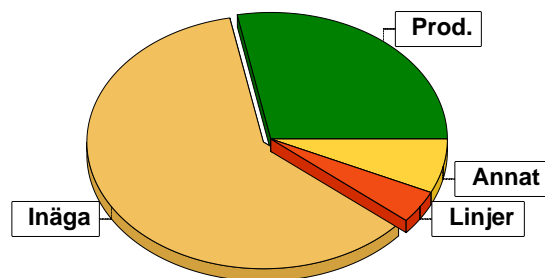

Virkesförråd

	m³sk	%	ha	
Totalt	Tall	52	10	0,3
m³sk	Gran	469	86	2,2
542	Löv	21	4	0,1

Medeltal

m³sk per hektar	217
-----------------	-----

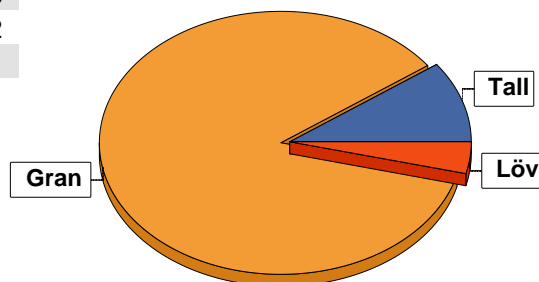

Bonitet

Fastighetens medelbonitet är beräknad till	m³sk per ha	4
--	-------------	---

Tillväxt

Tillväxt för perioden 2023-10-15 + 10 år beräknad med hänsyn till föreslagna åtgärder	m³sk per år	16
---	-------------	----

Avverkningsförslag

	m³sk
Föryngringsavverkning	0
Gallring	0
Totalt under perioden	0

Förväntad tillväxt första växtsäsongen	m³sk	16
	m³sk per ha	6,4

Skogens fördelning på åldersklasser

Åldersklass	Areal		Virkesförråd				
	ha	%	Totalt m ³ sk	m ³ sk /ha	Gran %	Tall %	Löv %
Kalmark							
- 9 år							
10 - 19							
20 - 29							
30 - 39							
40 - 49							
50 - 59	0,3	12	63	210	90		10
60 - 69							
70 - 79	1,0	40	185	185	80	20	
80 - 89	1,2	48	294	245	90	5	5
90 - 99							
100 - 109							
110 - 119							
120 +							
Lågprodkog(E) ÖF/Skikt							
Summa/Medel	2,5	100	542	217	87	10	4

Arefördelning, aktuell

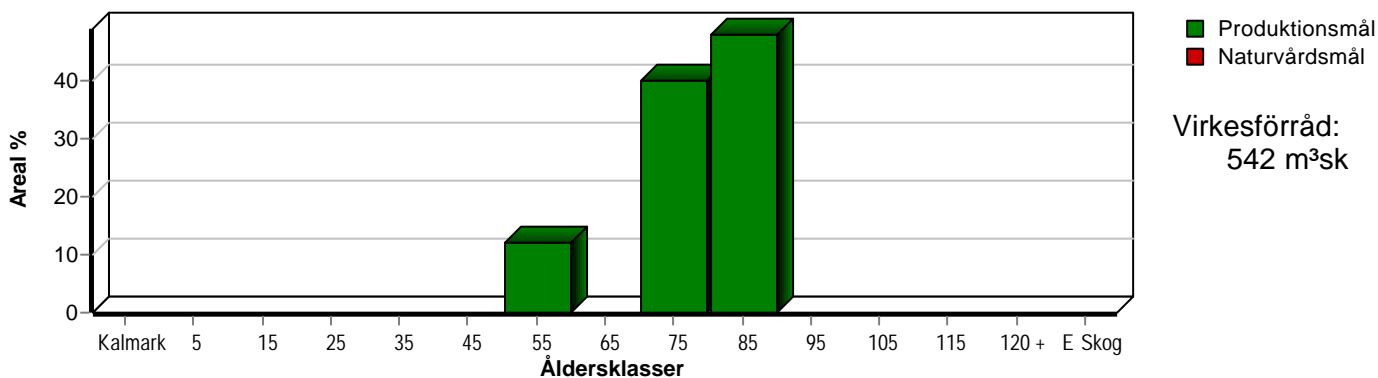

Arefördelning, om 10 år (förutsatt att föreslagna åtgärder utförs)

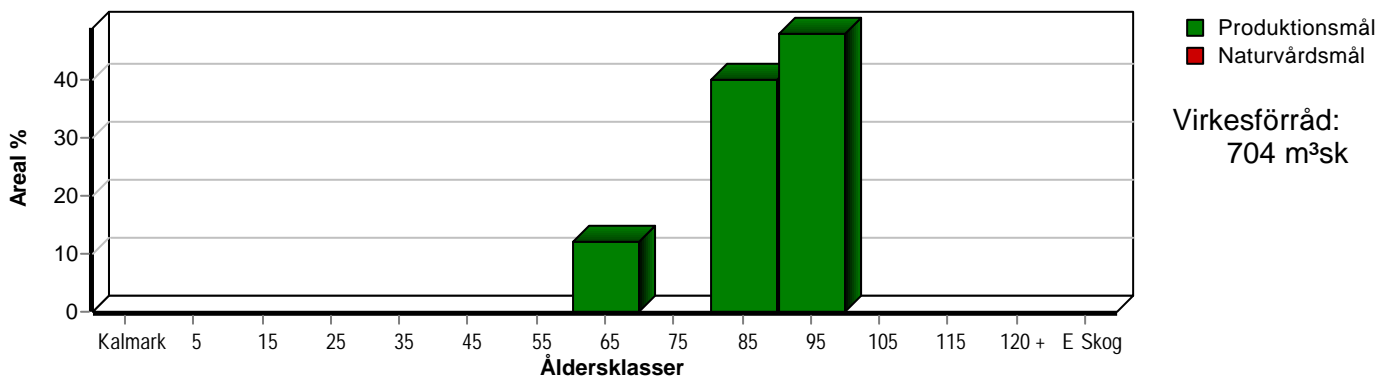

Skogens fördelning på huggningsklasser

Huggningsklass	Areal		Virkesförråd				
	ha	%	Totalt m ³ sk	m ³ sk /ha	Gran %	Tall %	Löv %
Kalmark K1							
K2							
Röjningsskog R1							
R2							
Gallringsskog G1	1,3	52	248	191	83	15	3
G2							
Föryngrings- avverknings- skog S1	1,2	48	294	245	90	5	5
S2							
S3							
Lågproducer- ande skog E1							
E2							
E3							
Överstånd/Skikt							
Summa/Medel	2,5	100	542	217	87	10	4

Kalmark

- K1 Obehandlad kalmark**
Mark där åtgärd(er) behövs för att erhålla tillfredsställande föryngring.
- K2 Behandlad kalmark**
Mark som fullständigt behandlats med återväxt-åtgärder men där föryngringen inte säkerställts.

Röjningsskog

- R1 Plantskog**
Säkerställd föryngring upp till 1,3 m medelhöjd.
- R2 Ungskog**
Skog som är över 1,3 m och som i utvecklings-hänseende motsvarar röjningsskog.

Gallringsskog

- G1 Normal gallringsskog**
Skog som är yngre än skyddsåldern (lägsta ålder för föryngringsavverkning).
- G2 Äldre gallringsskog**
Skog som uppnått skyddsåldern och där nästa lämpliga åtgärd normalt är gallring.

Föryngringsavverkningsskog

- S1 Skog som kan föryngringsavverkas**
Normalt föreslås ingen avverkningsåtgärd under planperioden.
- S2 Skog som är mogen att föryngringsavverkas**
Normalt infaller en avverkningsåtgärd under planperioden.
- S3 Skog i föryngringsbar ålder**
Föryngringsavverkning bör dock inte utföras.

Lågproducerande skog

- E1 Restskog**
Skog som lämnats efter avverkning eller som uppkommit på grund av skada.
- E2 Gles skog**
Gles skog eller skog av ett för marken olämpligt träslag.
- E3 Skog av hagmarkskaraktär**
Gles skog av hagmarkskaraktär.

