

Sammanställning över fastigheten

Arealer

	hektar	%
Produktiv skogsmark	20,0	97
Myr/kärr/mosse	0,5	2
Berg/Hällmark	0,0	<1
Inäga/åker	0,0	<1
Väg och kraftledning (linjeavdrag)	0,2	1
Annat	0,0	<1
Summa landareal	20,7	
Vatten	0,0	

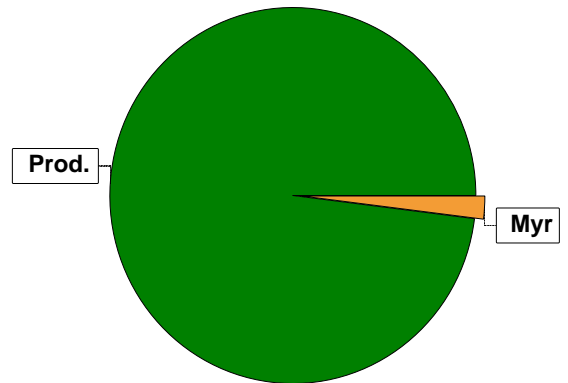

Virkesförråd

	m³sk	%	ha
Totalt			
Tall	134	8	2,5
Gran	1033	65	10,5
Löv	432	27	6,9

m³sk
1599

Medeltal

m³sk per hektar
80

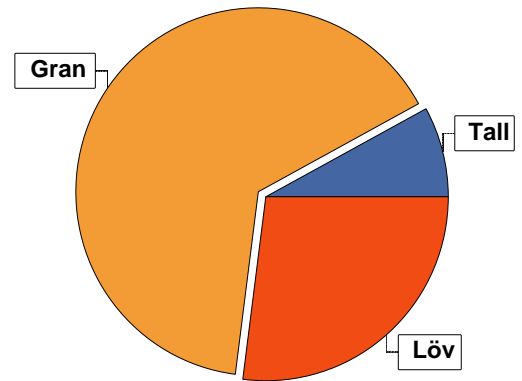

Bonitet

Fastighetens medelbonitet är beräknad till **m³sk per ha** 8

Tillväxt

Tillväxt för perioden 2023-11-19 + 10 år beräknad med hänsyn till föreslagna åtgärder **m³sk per år** 126

Avverkningsförslag

	m³sk
Föryngringsavverkning	0
Gallring	515
Totalt under perioden	515

Förväntad tillväxt första växtsäsongen **m³sk** 134
m³sk per ha 6,7

Skogens fördelning på åldersklasser

Åldersklass	Areal		Virkesförråd				
	ha	%	Totalt m ³ sk	m ³ sk /ha	Gran %	Löv %	Tall %
Kalmark							
- 9 år	2,5	12	43	17	10	69	21
10 - 19							
20 - 29	13,4	67	1058	79	69	31	
30 - 39	1,0	5	142	142	67	33	
40 - 49	1,0	5	217	217	90	10	
50 - 59							
60 - 69							
70 - 79							
80 - 89							
90 - 99	2,1	11	139	66	5	5	90
100 - 109							
110 - 119							
120 +							
Lågproduktkog(E) ÖF/Skikt							
Summa/Medel	20,0	100	1599	80	65	27	8

Arefördelning, aktuell

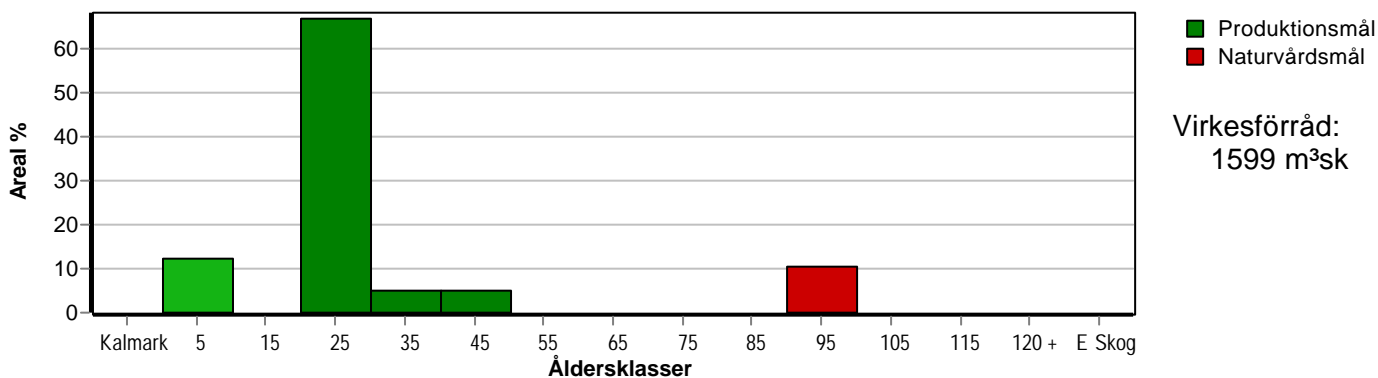

Arefördelning, om 10 år (förutsatt att föreslagna åtgärder utförs)

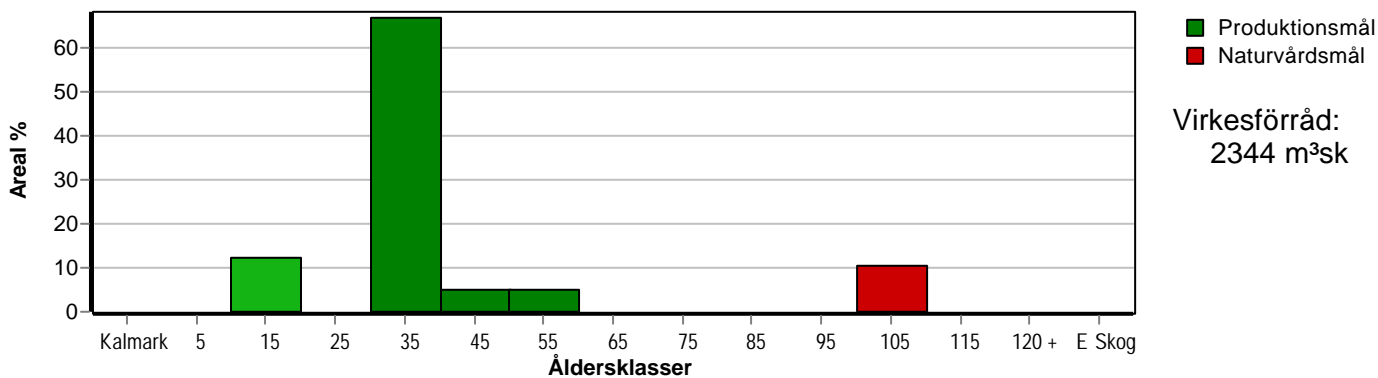

Skogens fördelning på huggningsklasser

Huggningsklass	Areal		Virkesförråd				
	ha	%	Totalt m ³ sk	m ³ sk /ha	Gran %	Löv %	Tall %
Kalmark K1							
K2	0,3	2	1	3	10	30	60
Röjningsskog R1							
R2	2,2	11	42	19	10	70	20
Gallringsskog G1	15,4	77	1417	92	72	28	
G2							
Föryngrings-avverknings-skog S1							
S2							
S3	2,1	11	139	66	5	5	90
Lågproducerande skog E1							
E2							
E3							
Överstånd/Skikt							
Summa/Medel	20,0	100	1599	80	65	27	8

Kalmark

- K1 Obehandlad kalmark**
Mark där åtgärd(er) behövs för att erhålla tillfredsställande föryngring.
- K2 Behandlad kalmark**
Mark som fullständigt behandlats med återväxt-åtgärder men där föryngringen inte säkerställts.

Röjningsskog

- R1 Plantskog**
Säkerställd föryngring upp till 1,3 m medelhöjd.
- R2 Ungskog**
Skog som är över 1,3 m och som i utvecklings-hänseende motsvarar röjningsskog.

Gallringsskog

- G1 Normal gallringsskog**
Skog som är yngre än skyddsåldern (lägsta ålder för föryngringsavverkning).
- G2 Äldre gallringsskog**
Skog som uppnått skyddsåldern och där nästa lämpliga åtgärd normalt är gallring.

Föryngringsavverkningsskog

- S1 Skog som kan föryngringsavverkas**
Normalt föreslås ingen avverkningsåtgärd under planperioden.
- S2 Skog som är mogen att föryngringsavverkas**
Normalt infaller en avverkningsåtgärd under planperioden.
- S3 Skog i föryngringsbar ålder**
Föryngringsavverkning bör dock inte utföras.

Lågproducerande skog

- E1 Restskog**
Skog som lämnats efter avverkning eller som uppkommit på grund av skada.
- E2 Gles skog**
Gles skog eller skog av ett för marken olämpligt trädslag.
- E3 Skog av hagmarkskaraktär**
Gles skog av hagmarkskaraktär.

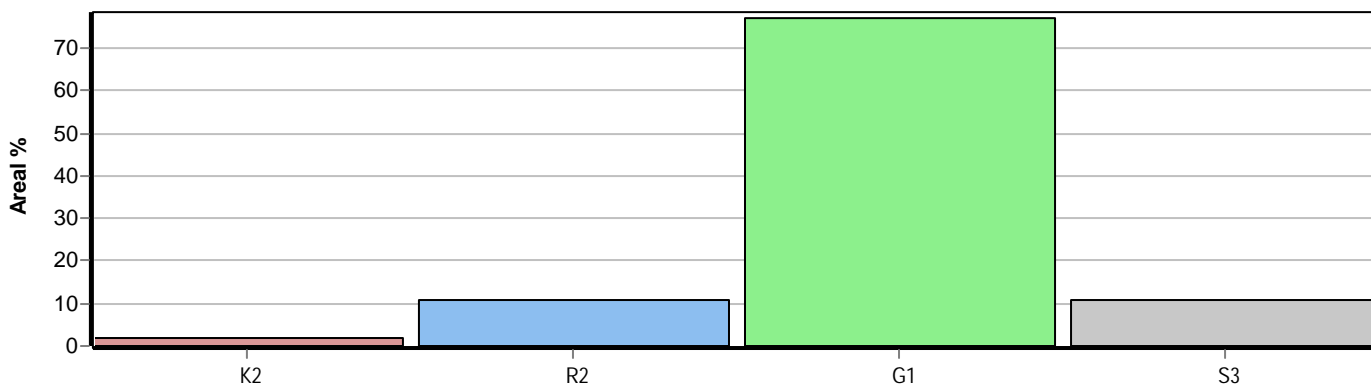

Skogens fördelning på målklasser

Målklass	Areal		Virkesförråd		Tillväxt		Antal avd
	ha	%	m ³ sk	%	m ³ sk	%	
PG	15,7	78,5	1418	88,7	1133	89,9	8
K - produktion	1,8	9,0	34	2,1	69	5,5	1
K - naturvård	0,4	2,0	8	0,5	17	1,4	1
NS	2,1	10,5	139	8,7	40	3,2	1
NO							0
Summa	20,0	100,0	1599	100,0	1259	100,0	10

2,1 ha (10,5 %) av planens produktiva areal är avsatta i planens certifiering för NS/NO.

Impediment

	ha	%
Myr	0,5	2
Berg	0,0	<1

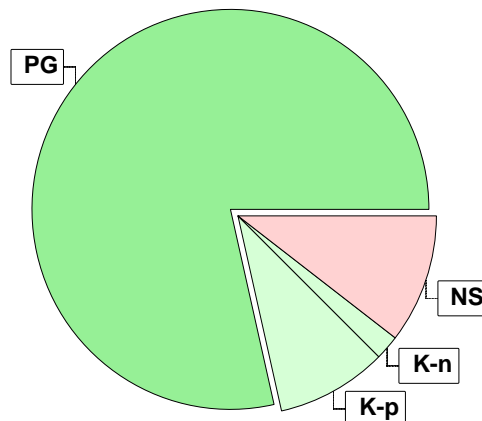

Målklasser

Målklasserna ger information om skogens brukning. Klasserna har följande innebörd:

PG Produktionsmål med miljöhänsyn

I avdelningar med låga naturvärden där produktionsmålet styr skötseln. Miljöhänsyn tas genom att hänsynsytor, trädgrupper, evighetsträd och buskar mm lämnas. Miljöhänsyn motsvarar högst ca 10 % av avdelningens produktiva skogsmarksareal.

K Produktionsmål med förstärkt miljöhänsyn

I avdelningar med låga/vissa naturvärden förenas produktionsmålet med en förstärkt miljöhänsyn. Produktionsmålet styr huvudinriktningen av skötseln, medan naturvårdsmålet dominerar i vissa delar av avdelningen. Förhållandet mellan målen anges som procentsatser av avdelningens produktiva skogsmarksareal. Förstärkt miljöhänsyn innebär att mer än 10 % av avdelningens produktiva skogsmarksareal utgörs av naturhänsyn. Naturvårdsmålet kan i vissa fall överstiga 50 % av avdelningens produktiva skogsmarksareal.

NS Naturvårdsmål med skötsel

I avdelningar med höga naturvärden där återkommande skötsel är nödvändig för att bibehålla områdets naturvärden samt avdelningar med förutsättningar att återskapa dessa naturvärden. Naturvårdsmålet styr skötseln som endast utförs när det är motiverat av naturvårdsskäl.

NO Naturvårdsmål, orört

I avdelningar med höga naturvärden där fri utveckling är nödvändig för att bibehålla områdets naturvärden samt avdelningar med förutsättningar att återskapa dessa naturvärden. Naturvårdsmålet styr genom att området lämnas för fri utveckling. Ibland kan dock ett nyskapande av död ved vara nödvändig för att påskynda utvecklingen av höga naturvärden.