

Mindre skogsgård i Västeråsen med frikraft och jakt i VVO!

RAGUNDA VÄSTERÅSEN 1:80



LUDVIG  CO



Mindre skogsgård med jakt i VVO

I Västeråsen, strax söder om Bispgården i Ragunda kommun, erbjuds nu en mindre skogsgård med naturnära läge och goda möjligheter för den som söker ett enklare boende kombinerat med skogsmark. Fastigheten omfattar totalt 5,1 hektar, varav 3,8 hektar utgör skogsmark. Det totala virkesförrådet uppgår till 1 053 m³sk och består till stor del av växande gallringsskog. På fastigheten återfinns ett charmigt torp med frikraft. Fastigheten är belägen i ett avskilt och rofyllt läge med närhet till skog och natur med goda rekreativsmöjligheter. Prisdé om 600 000 kr.



Anders Sahlin
Fastighetsmäklare, Skogsmästare

063157112
anders.sahlin@ludvigfast.se



Evelina Lantz
Fastighetsmäklarassistent, Ekonom

063-157107
evelina.lantz@ludvigfast.se



Östersund
Kaserngatan 3
063-15 71 00

LUDVIG & CO



Skogsmark	3,8 ha
-----------	--------

Åkermark	1,3 ha
----------	--------

Total areal	5,1 ha
--------------------	---------------

Virkesförråd:	1 053 m ³ sk
---------------	-------------------------

Fastighetsbeteckning:	RAGUNDA VÄSTERÅSEN 1:80
------------------------------	--------------------------------

Adress:	Västeråsen 205, 84493
---------	-----------------------

Bispgården

Text om objektet här

Fastighetsuppgifter

Skogsuppgifter

På fastigheten finns en skogsbruksplan upprättad av Patrik Albertsson 2026-05-10. Enligt skogsbruksplanen uppgår fastighetens totala areal till 5,1 ha varav 3,8 ha skogsmark. Fastigheten innehar ett virkesförråd om 1 053 m³sk och består till stor del av växande gallringsskog om 506 m³sk samt 417 m³sk S2 skog. Medelboniteten är beräknad till 6,5 m³sk per hektar och år. Dominerande träslaget är tall som upptar 72% av virkesförrådet, följt av löv 17% samt gran 11%.

För ytterligare skogsuppgifter se sammanställning över ålders- och huggningsklasser samt avdelningsbeskrivning och skogskarta.

Skogsbruksplanen är upprättad med för skogsinventering gängse metoder och kan därför vara behäftad med osäkerhet i angivna uppgifter. Det åligger köparen att själv kontrollera uppgifterna i skogsinventeringen.

Skogsvård

Det finns idag inga lagstadgade skogsvårdsåtgärder på fastigheten.

Skogsvårdslagen

På brukningsenheter med produktiv skogsmark om 0 - 100 ha får maximalt 50 ha vara kalmark och skog under 20 år. På brukningsenheter över 100 ha produktiv skogsmark får förnygringsavverkning inte ske i sådan utsträckning att mer än hälften av brukningsenhetens produktiva skogsmarksareal kommer att bestå av kalmark och skog yngre än 20 år (den sk 50 % regeln). Som brukningsenhet räknas normalt den produktiva skogsmark inom en kommun som tillhör samma ägare.

Fastighetsgränser

Fastighetens gränser kan vara bristfälligt uppmärskade. Säljaren svarar ej för ytterligare uppmärskning av dessa.

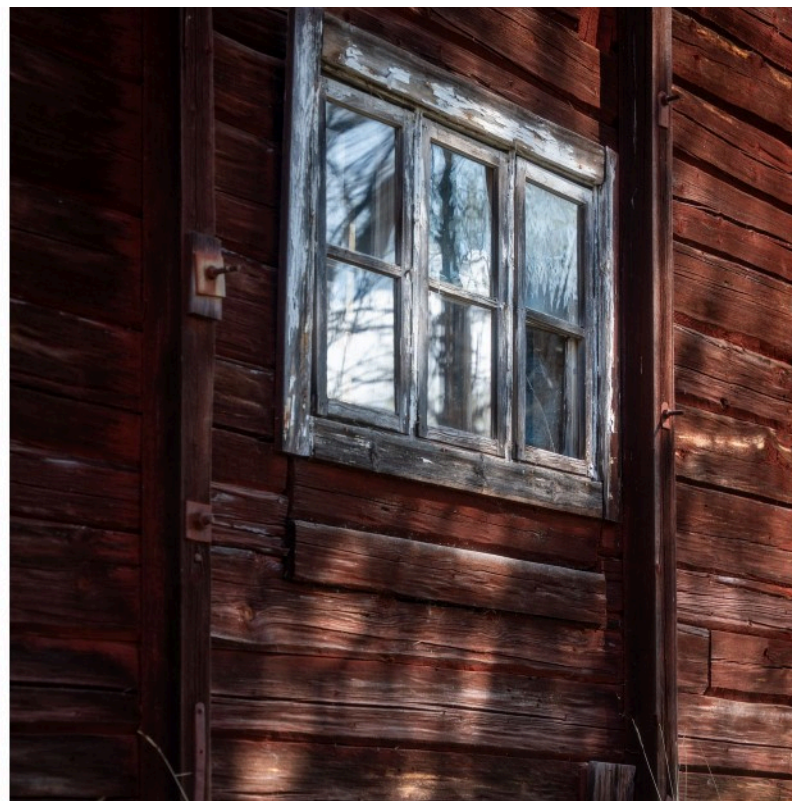



Jakt

Fastigheten Ragunda Västeråsen 1:80 har jaktträtt och ingår i Sönneråsen Fors Viltvårdsområde med en areal om ca 10 300 ha, och det i sin tur i Hällesjö Korsomon Älgskötselområde. Älgjakten bedrivs inom Västeråsens jaktlag. Jakten efter övrigt vilt får bedrivas inom hela viltvårdsområdets areal. För mer information kontakta mäklaren.

Forn- och kulturlämning

Det finns idag inga områden med höga naturvärden, nyckelbiotoper, forn- eller kulturlämningar registrerade på fastigheten. (Källa: SeSverige)

Bostadshus

Byggnadsätt: Timmerstomme
Grund: Torpargrund
Ventilation: Självdrag
Tak: Plåttak
Fönster: Tvåglas
Rum: 1 rum med kök
Uppvärmning: Direktverkande el samt vedeldning, öppenspis samt vedspis.
Byggnadsår: 1900
Vatten/Avlopp: Saknas
El: installerades i slutet på 70 talet.

Frikraft

Fastigheten har rätt till frikraft om 480 kWh/år samt frieffekt om 1,4 kW enligt äldre rättighetsavtal. Den teoretiska årliga mängden fri el uppgår till cirka 12 744 kWh inklusive frikraften, vilket kan innebära ett värdefullt tillskott till fastighetens driftskostnader. Elförbrukning som överstiger den fria effekten eller den fria energimängden debiteras enligt gällande elnäts- och elavtal.

Vägar

En köpare övertar fastighetens andelar i befintliga vägar.

Taxeringsvärde

Taxeringsvärde mark: 165 000 SEK
Totalt taxeringsvärde är: 165 000 SEK
Taxeringsvärdet är: Fastställt
Taxeringsår: 2023

I detta ingår följande taxeringsvärden:
Skogsmark: 149 000 SEK
Åkermark: 16 000 SEK

Typkod

113 Lantbruksenhet, bostadsbyggnadsvärde under 50 000 kr



Förvärvstillstånd

Förvärvstillstånd krävs ej för privatperson bosatt inom Ragunda kommun. Förvärvstillstånd krävs alltid för juridisk person. Tillståndspliktigt förvärv söks hos Länsstyrelsen i Jämtlands län. Ansökningsavgift för privatperson 5 200 kr och för juridisk person 8 100 kr. Förvärvstillstånd ansökes av köparen i samband med upprättande av köpekontrakt mellan parterna (köpare och säljare). Ansvarig fastighetsmäklare tillhandahåller ansökningshandlingar och medverkar till att ansökan lämnas in till Länsstyrelsen.

Försäljningsförfarande

Försäljning av fastigheten sker via skriftligt anbud. Prisedé 600 000 SEK. Säljaren förbehåller sig rätten att fritt anta inkomna skriftliga anbud eller att hålla en efterföljande förhandling/budgivning mellan anbudsgivarna. Fri prövningsrätt förbehålles säljaren.

Skriftligt anbud ska vara ansvarig fastighetsmäklare tillhanda senast 2026-06-26. Använd gärna kontaktformuläret nedan eller maila bifogad anbudsblankett till anders.sahlin@ludvigfast.se.

Besiktning och undersökningsplikt

Den slutgiltiga köparen har enligt jordabalken ett långtgående ansvar att undersöka fastigheten och förvissa sig om dess skick, gränser och areal före köpet. Köparen ges därför möjlighet till att på egen hand eller genom egen konsult före köpet undersöka fastigheten och därigenom skaffa sig kännedom om det skick vari den befinner sig. Besiktning av fastigheten kan ske under hela anbudstiden, alt vid särskilt tillfälle efter överenskommelse med undertecknad. Den som slutligen köper fastigheten är medveten om att det i köpekontraktet kommer att tas in en klausul där det betonas att de i fastighetsbeskrivningen lämnade uppgifterna är ungefärliga. Informationen i fastighetsbeskrivning är baserad på ägarens uppgifter samt annat tillgängligt offentligt material. För felaktigheter i detta material ansvaras ej.

För händelse som inte kunnat förutses eller påverkas och som ändrar givna förutsättningar ansvaras ej. Ludvig & Co Fastighetsförmedling AB förbehåller sig rätten att ändra fastighetsbeskrivningen, dess omfattning eller förutsättningar i den mån det anses erforderligt, utan särskilt meddelande. Fastighetsmäklaren är skyldig att upprätta en dokumentation över budgivare med namn, kontaktuppgifter och belopp som bjudits. Vid avtalslut skall dokumentationen överlämnas till köpare och säljare. Vill man vara anonym finns möjlighet att

använda sig av ombud.

Visning

Fastighetens byggnader visas på utsatta visningstider, vänligen kontakta ansvarig mäklare. Ingen organiserad visning av fastighetens skogsmark kommer att ske via fastighetsmäklaren. Undersökning av fastighetens skogsmark kan ske på egen hand. Vederbörlig hänsyn skall tas till friluftsliv, ev. jakt samt intilliggande fastighetsägare.

Betalningsvillkor

10 % av köpeskillingen erlägges kontant som handpenning vid kontraktsteckandet och resterande senast vid tillträdet. Budgivaren skall inom 14 dagar efter avslutad budgivning vara beredd att teckna köpekontrakt, varför besiktning av objektet/fastigheten och kontroll av finansieringsmöjligheter mm bör vara klart innan bud lämnas.

Tillträde

För köpare som behöver förvärvstillstånd skall tillträde ske inom 14 dagar från beviljandet därav om inget annan avtalats. I övriga fall enligt särskild överenskommelse. I båda fallen gäller som förutsättning för tillträde att köpeskillingen erlagts i sin helhet.

Näringsfastighet

Den här fastigheten är en lantbruksfastighet som också är en näringsfastighet. Bara genom att äga en sådan fastighet innebär att man har näringsverksamhet. Det medför bokförings-skyldighet vilket även medger rätt till avdrag för alla kostnader som uppkommer genom ägandet av näringsfastigheten. Varje år ska du också göra en deklaration för din näringsverksamhet som bifogas din vanliga inkomstdeklaration. Till näringsfastigheten hör skog, åker- och betesmark samt ekonomibyggnader. Äger man skog eller bedriver jordbruk eller arrenderar ut åkermark har man också momspliktig verksamhet vilket innebär att du ska momsregistrera dig.

Välkommen ut i skogen!

Gå på virtuell visning med Ludvig & Co:s Gårdskarta. Inspektera ägora från soffan eller på plats. GPS-funktionen i din telefon eller surfplatta hjälper dig hitta rätt.

Nu kan den som är intresserad av en fastighet till salu, inte bara ta del av bilder, beskrivningar och bilagor, utan även promenera runt på fastigheten och inspektera sina potentiella ägor, från soffan eller på plats på fastigheten. Med hjälp av GPS får du hela tiden information om vart du är. Dessutom kan du klicka på kartbilden och få information från skogsbruksplanen om virkesvolym etc. Råkar du kliva över till grannfastigheten upptäcker du det snabbt och kan gå tillbaka igen.

I Gårdskartan finns Googles kartor och satellitbilder som bakgrundskartor till kartvyn som visar fastighetens utbredning och indelning i olika avdelningar. Man väljer lätt om man vill se fastigheten med kartbild eller satellit, med ägoslagsfärgerna tända eller genomskinliga.

Skogen som kolsänka

Skogen gör stor klimatnytta. Den har minskat behovet av fossil energi och har under lång tid lagrat in koldioxid i ett växande virkesförråd. Vi använder PcSKOG:s beräkning av skogsfastighetens kolbalans. Den totala mängden bundet kol i skog och skogsmark på denna fastighet uppgår enligt beräkningar till 599 ton vilket motsvarar 2 196 ton koldioxid.

Kostnadskalkyl

Välkommen att kontakta ansvarig fastighetsmäklare om du vill ha hjälp med att upprätta en boendekostnadskalkyl.

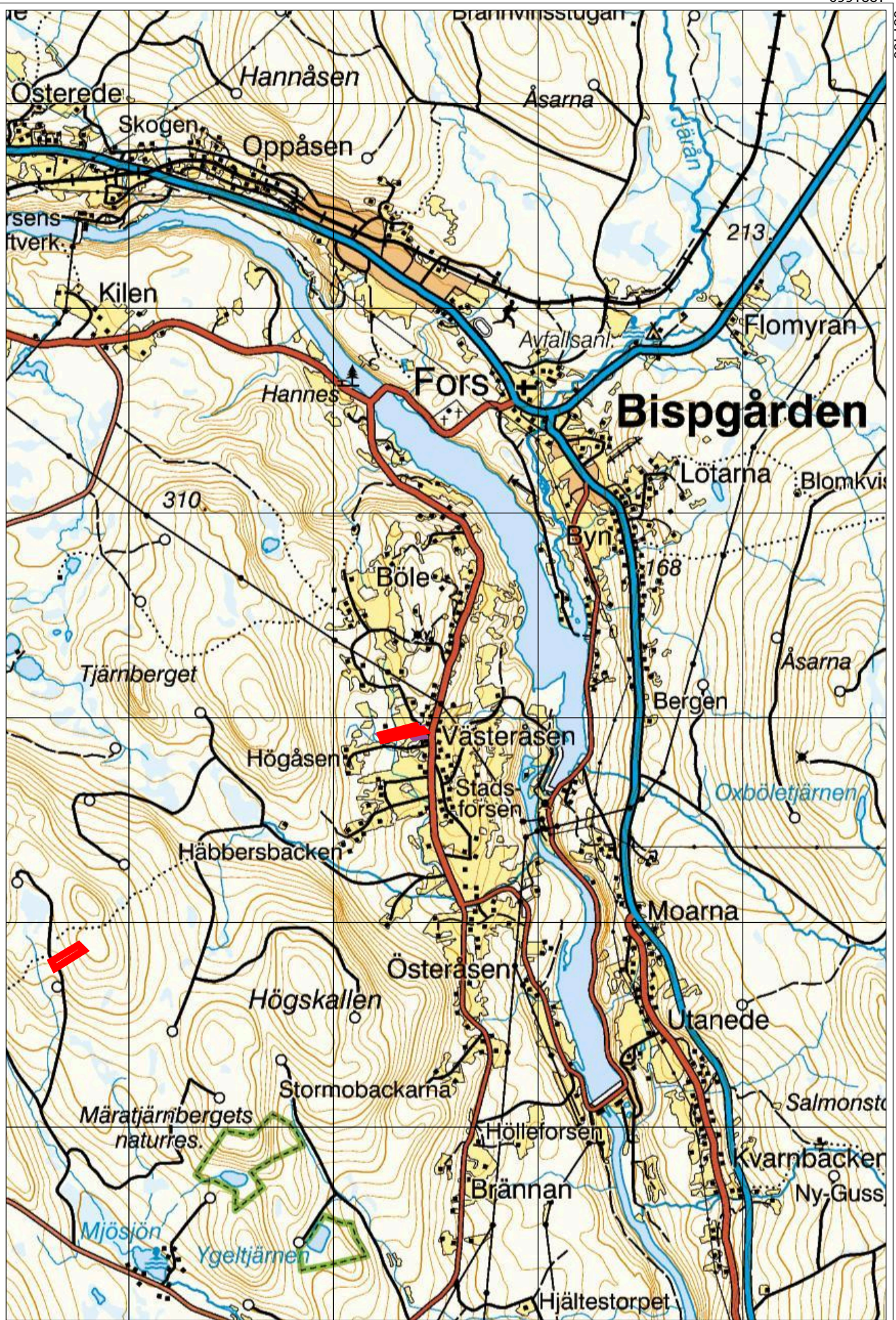

Skogskarta över
Västeråsen 1:80
Fors församling
Ragunda kommun
Jämtlands län
Planen avser 2026 - 2035
Inv av Patrik Albertsson
Utskriftsdatum 2026-05-08

Sör-Böle

- Linjer
- Avdelning
 - Ägoslag
 - Fastighet
 - Kraftledning
 - Huvudväg
- Huggningsklass
- Gallringskog
 - Föryngr.avv-skog



Skogskarta över

Västeråsen 1:80

Fors församling

Ragunda kommun

Jämtlands län

Planen avser 2026 - 2035

Inv av Patrik Albertsson

Utskriftsdatum 2026-05-08

Linjer

Avdelning

Ägoslag

Fastighet

Kraftledning

Huvudväg

Huggningsklass

Gallringsskog

Föryngr.avv-skog



Skogskarta över

Västeråsen 1:80

Fors församling

Ragunda kommun

Jämtlands län

Planen avser 2026 - 2035

Inv av Patrik Albertsson

Utskriftsdatum 2026-05-08

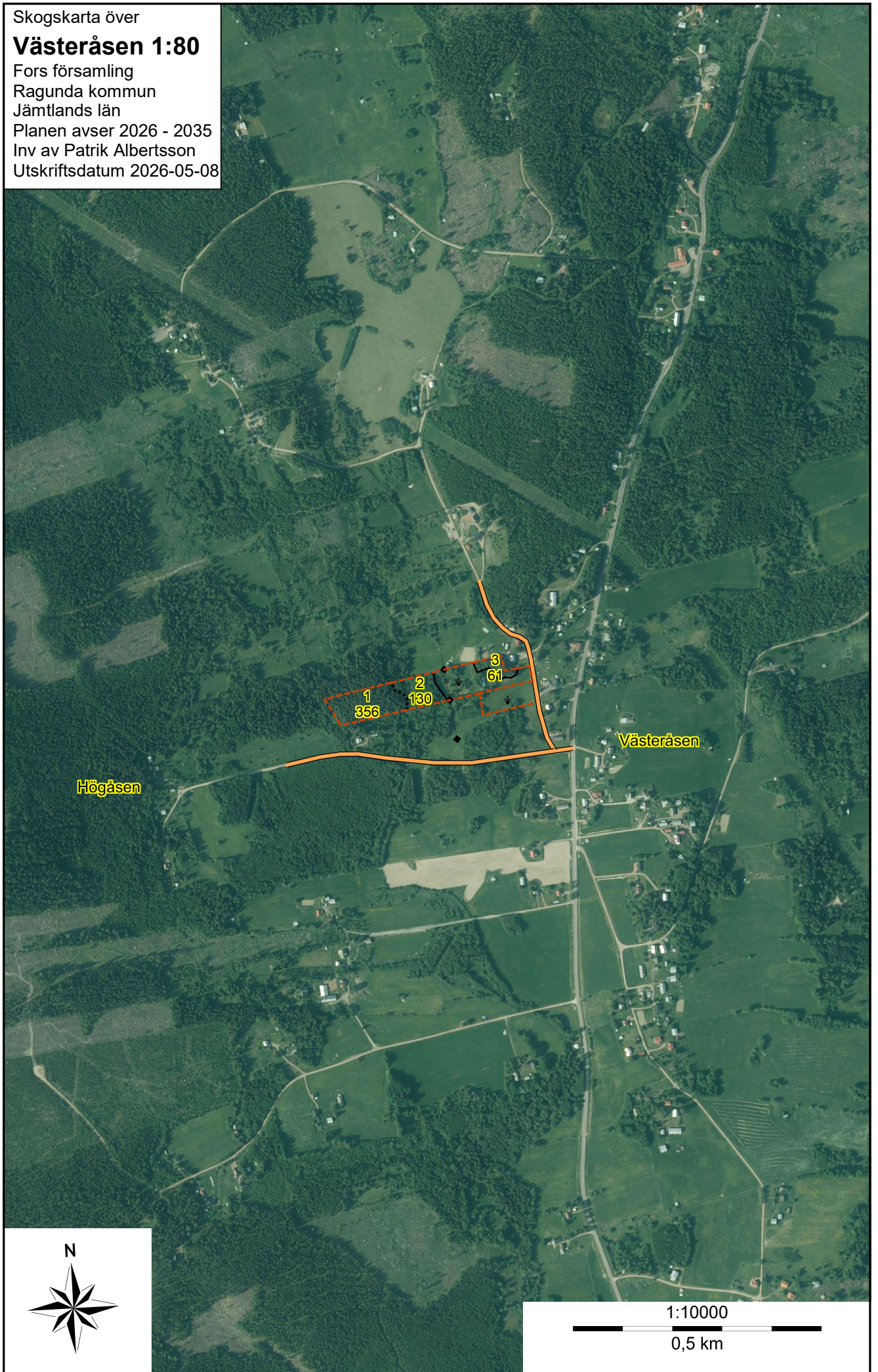

Skogskarta över

Västeråsen 1:80

Fors församling

Ragunda kommun

Jämtlands län

Planen avser 2026 - 2035

Inv av Patrik Albertsson

Utskriftsdatum 2026-05-08

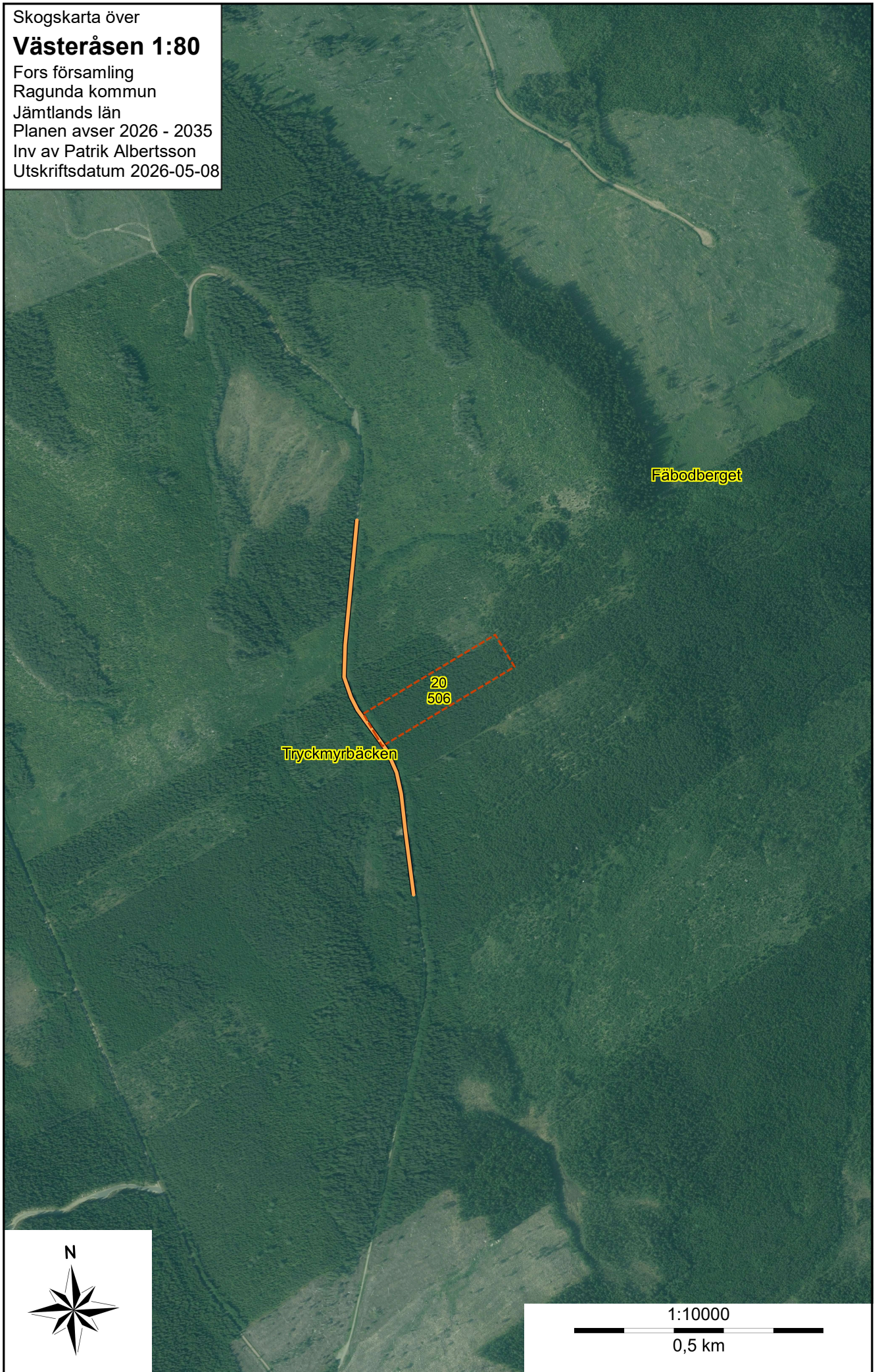

Fäbodberget

20
506

Tryckmyrbäcken



1:10000

0,5 km

Sammanställning över fastigheten

Arealer

	hektar	%
Produktiv skogsmark	3,8	75
Myr/kärr/mosse	0,0	<1
Berg/Hällmark	0,0	<1
Inäga/åker	1,3	25
Väg och kraftledning (linjeavdrag)	0,0	<1
Annat	0,0	<1
Summa landareal	5,1	
Vatten	0,0	

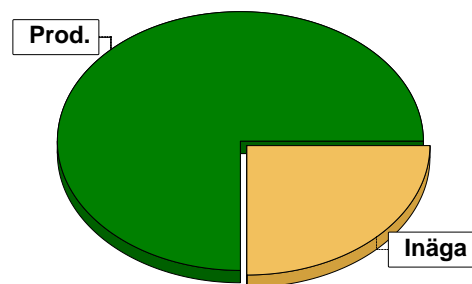

Virkesförråd

	m³sk	%	ha
Totalt	762	72	2,7
Tall	111	11	0,4
Gran	180	17	0,7

m³sk
1053

Medeltal

m³sk per hektar
277

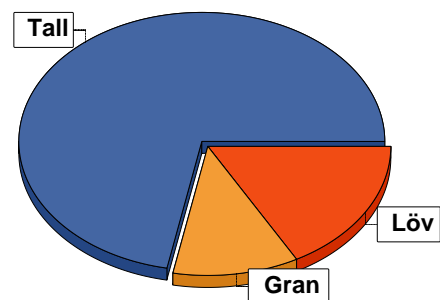

Bonitet

Fastighetens medelbonitet är beräknad till

m³sk per ha
6,5

Tillväxt

Tillväxt för perioden 2026 + 10 år beräknad med hänsyn till föreslagna åtgärder

m³sk per år
24

Avverkningsförslag

	m³sk
Föryngringsavverkning	417
Gallring	191
Totalt under perioden	608

Förväntad tillväxt första växtsäsongen

m³sk
32
m³sk per ha
8,4

Skogens fördelning på åldersklasser

Åldersklass	Areal		Virkesförråd				
	ha	%	Totalt m ³ sk	m ³ sk /ha	Tall %	Löv %	Gran %
Kalmark							
- 9 år							
10 - 19							
20 - 29							
30 - 39	2,3	61	506	220	80	10	10
40 - 49							
50 - 59	0,5	13	130	260		90	10
60 - 69							
70 - 79							
80 - 89							
90 - 99							
100 - 109							
110 - 119							
120 +	1,0	26	417	417	86	3	11
Lågproduktkog(E) ÖF/Skikt							
Summa/Medel	3,8	100	1053	277	72	17	11

Arefördelning, aktuell

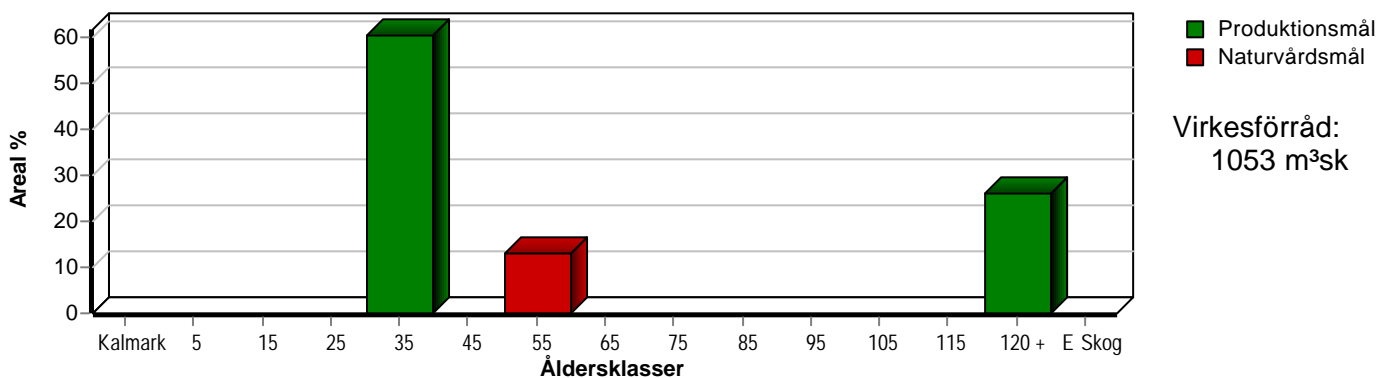

Arefördelning, om 10 år (förutsatt att föreslagna åtgärder utförs)

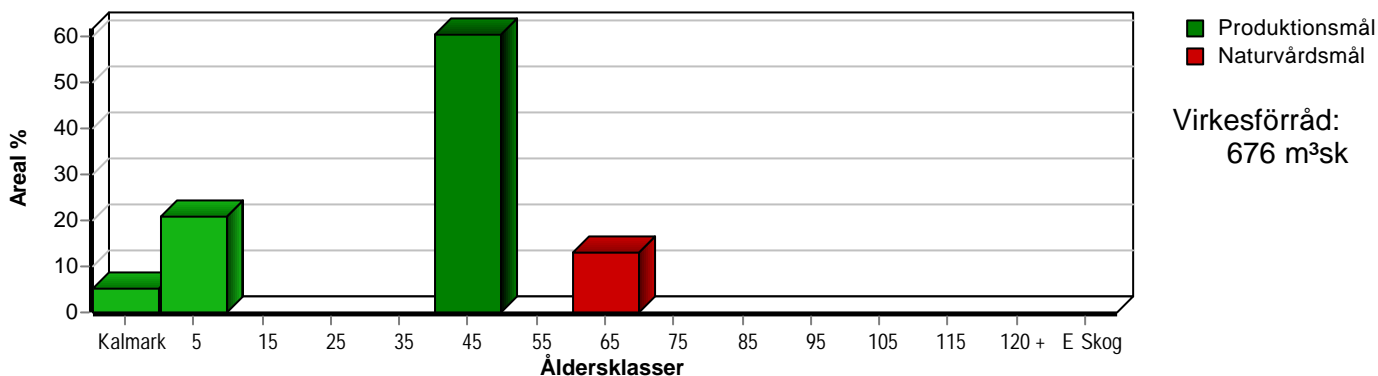

Skogens fördelning på huggningsklasser

Huggningsklass	Areal		Virkesförråd				
	ha	%	Totalt m ³ sk	m ³ sk /ha	Tall %	Löv %	Gran %
Kalmark K1							
K2							
Röjningsskog R1							
R2							
Gallringsskog G1	2,3	61	506	220	80	10	10
G2							
Föryngrings-avverknings-skog S1							
S2	1,0	26	417	417	86	3	11
S3	0,5	13	130	260		90	10
Lågproducerande skog E1							
E2							
E3							
Överstånd/Skikt							
Summa/Medel	3,8	100	1053	277	72	17	11

Kalmark

- K1 Obehandlad kalmark**
Mark där åtgärd(er) behövs för att erhålla tillfredsställande föryngring.
- K2 Behandlad kalmark**
Mark som fullständigt behandlats med återväxt-åtgärder men där föryngringen inte säkerställts.

Röjningsskog

- R1 Plantskog**
Säkerställd föryngring upp till 1,3 m medelhöjd.
- R2 Ungskog**
Skog som är över 1,3 m och som i utvecklings-hänseende motsvarar röjningsskog.

Gallringsskog

- G1 Normal gallringsskog**
Skog som är yngre än skyddsåldern (lägsta ålder för föryngringsavverkning).
- G2 Äldre gallringsskog**
Skog som uppnått skyddsåldern och där nästa lämpliga åtgärd normalt är gallring.

Föryngringsavverkningsskog

- S1 Skog som kan föryngringsavverkas**
Normalt föreslås ingen avverkningsåtgärd under planperioden.
- S2 Skog som är mogen att föryngringsavverkas**
Normalt infaller en avverkningsåtgärd under planperioden.
- S3 Skog i föryngringsbar ålder**
Föryngringsavverkning bör dock inte utföras.

Lågproducerande skog

- E1 Restskog**
Skog som lämnats efter avverkning eller som uppkommit på grund av skada.
- E2 Gles skog**
Gles skog eller skog av ett för marken olämpligt träslag.
- E3 Skog av hagmarkskaraktär**
Gles skog av hagmarkskaraktär.

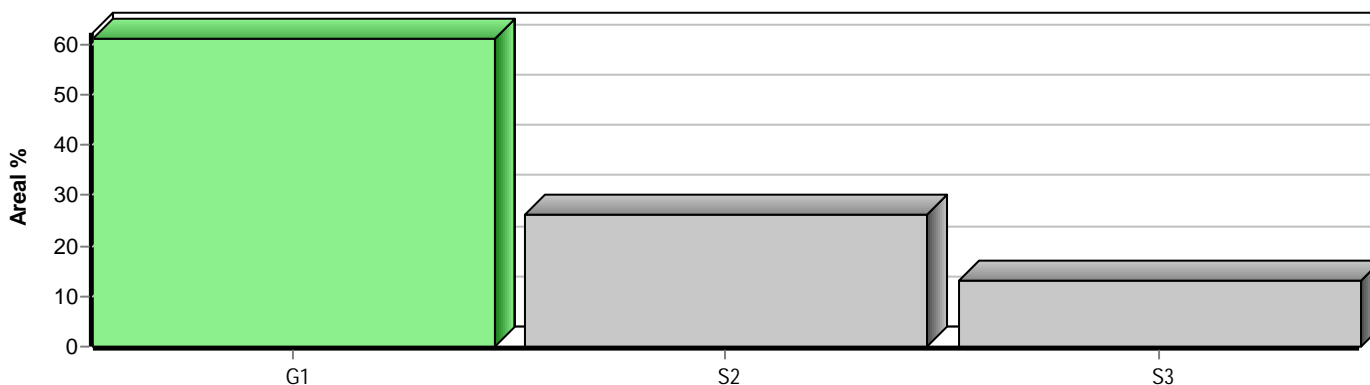

Skogens fördelning på målklasser

Målklass	Areal		Virkesförråd		Tillväxt		Antal avd
	ha	%	m³sk	%	m³sk	%	
PG	3,3	86,8	923	87,7	209	85,7	3
PF - produktion							0
PF - naturvård							0
NS	0,5	13,2	130	12,3	35	14,3	1
NO							0
Summa	3,8	100,0	1053	100,0	244	100,0	4

Impediment

	ha	%
Myr	0,0	<1
Berg	0,0	<1

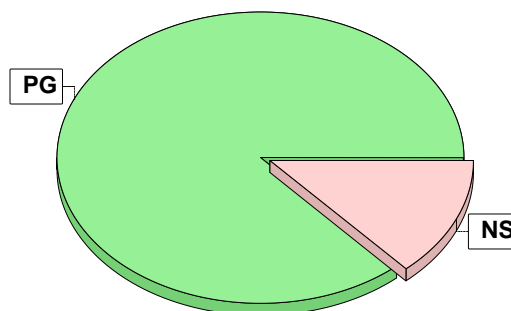

Målklasser

Målklasserna ger information om skogens brukning. Klasserna har följande innebörd:

PG Produktionsmål med miljöhänsyn

I avdelningar med låga naturvärden där produktionsmålet styr skötseln. Miljöhänsyn tas genom att hänsynsytor, trädgrupper, evighetsträd och buskar mm lämnas. Miljöhänsyn motsvarar högst ca 10 % av avdelningens produktiva skogsmarksareal.

PF Produktionsmål med förstärkt miljöhänsyn

I avdelningar med låga/vissa naturvärden förenas produktionsmålet med en förstärkt miljöhänsyn. Produktionsmålet styr huvudinriktningen av skötseln, medan naturvårdsmålet dominerar i vissa delar av avdelningen. Förhållandet mellan målen anges som procentsatser av avdelningens produktiva skogsmarksareal. Förstärkt miljöhänsyn innebär att mer än 10 % av avdelningens produktiva skogsmarksareal utgörs av naturhänsyn. Naturvårdsmålet kan i vissa fall överstiga 50 % av avdelningens produktiva skogsmarksareal.

NS Naturvårdsmål med skötsel

I avdelningar med höga naturvärden där återkommande skötsel är nödvändig för att bibehålla områdets naturvärden samt avdelningar med förutsättningar att återskapa dessa naturvärden. Naturvårdsmålet styr skötseln som endast utförs när det är motiverat av naturvårdsskäl.

NO Naturvårdsmål, orört

I avdelningar med höga naturvärden där fri utveckling är nödvändig för att bibehålla områdets naturvärden samt avdelningar med förutsättningar att återskapa dessa naturvärden. Naturvårdsmålet styr genom att området lämnas för fri utveckling. Ibland kan dock ett nyskapande av död ved vara nödvändig för att påskynda utvecklingen av höga naturvärden.

Avverkning och tillväxt

Avverkning

I redovisad avverkningsvolym ingår 5 års tillväxt för avverkningar med angelägenhetsgrad 2 och 3.

I begreppet löv ingår alla lövträdsarter.

Åldersklass	Gallring			Förnygringsavverkning				
	ha	Barr m ³ sk	Löv m ³ sk	Totalt m ³ sk	ha	Barr m ³ sk	Löv m ³ sk	Totalt m ³ sk
Kalmark								
- 9 år								
10 - 19								
20 - 29								
30 - 39	2,3	137	15	152				
40 - 49								
50 - 59	0,5	4	35	39				
60 - 69								
70 - 79								
80 - 89								
90 - 99								
100 - 109								
110 - 119								
120 +					1,0	405	12	417
Lågprodskog(E) ÖF/Skikt								
Grundförslag Högre alt. Lägre alt.	2,8	141	50	191	1,0	405	12	417

Total avverkning

608

Tillväxt

I sammanställningen redovisas tillväxt under perioden samt areal och virkesförråd efter 10 år.

Observera att såväl tillväxt som areal och virkesförråd om 10 år förutsätter att föreslagna åtgärder utförs

Åldersklass	Tillväxt			Areal och virkesförråd efter 10 år		
	Barr m ³ sk	Löv m ³ sk	Totalt m ³ sk	ha	m ³ sk	m ³ sk/ha
Kalmark				0,2		
- 9 år				0,8		
10 - 19						
20 - 29						
30 - 39	176	20	196			
40 - 49				2,3	550	239
50 - 59	4	32	36			
60 - 69				0,5	126	252
70 - 79						
80 - 89						
90 - 99						
100 - 109						
110 - 119						
120 +	13		13			
Lågprodskog(E) ÖF/Skikt						
Summa	193	52	245	3,8	676	178

Skogsvårdsåtgärder

Blanketten innehåller ett sammandrag av avdelningsvis föreslagna åtgärder.
Sammanställningen förutsätter att samtliga åtgärder enligt grundförslaget utförs.

Åtgärd (F) = Följd (A) = Alternativ	Angelägenhetsgrad					Summa ha
	Förfallna ha	Snarast ha	2 - 5 år ha	5 - 10 år ha	10 - 20 år ha	
Markberedning, Följd			0,8			0,8
Plantering, Följd			0,8			0,8
Återväxtkontroll, Följd				0,8		0,8
Summa ha			1,6	0,8		2,4

Åtgärdsöversikt

Samtliga avdelningar där åtgärder är föreslagna finns här uppräknade.

Angelägenhetsgrad: FF = Förfallen, 1 = Snarast, 2 = Inom 2-5 år, 3 = Inom 5-10 år, 4 = Inom 10 - 20 år

Åtgärd (F) = Följd (A) = Alternativ	Ang	Avdelning	Prod areal ha	Ålder år	Stånd- orts- index	Volym m ³ sk /ha	Uttag m ³ sk inkl tillv	Utförs år	Anteckning
Föryng avv	1	1 - 1	0,8	155	T24	445	356		
Underv röj f föryng avv	1	1 - 3	0,2	130	T22	305	0		
Föryng avv	1	1 - 3	0,2	130	T22	305	61		
Underv röj f gallring	1	1 - 2	0,5	55	G26	260	0		
Gallring	1	1 - 2	0,5	55	G26	260	39		
Gallring	1	3 - 20	2,3	35	T26	220	152		
Plantering (F)	2	1 - 1	0,8	155	T24	445	0		
Markberedning (F)	2	1 - 1	0,8	155	T24	445	0		
Återväxtkontroll (F)	3	1 - 1	0,8	155	T24	445	0		

Avdelningsbeskrivning

Skifte: 1

När: 1 = Snarast, 2 = Inom 2-5 år, 3 = Inom 5-10 år, i = grön kommentar, ii = generell kommentar, iii = åtgärdskommentar, iv = speciella värden
4 = Inom 10 - 20 år, FF = Förfallen

Avd nr	Areal ha (-avdrag) [skikt]	Ålder år	Hkl (Skikt)	SI	Virkesförråd		Mål klass	Trädslag	Med diam cm	Beskrivning	Åtgärd Alternativ	När	Uttag inkl tillväxt		Årlig tillväxt m ³ sk/ha	Not 1
					ha	avd							%	m ³ sk		
1	0,8	155	S2	T24	445	356	PG	Tall 90 Gran 10	36	Grov dimension Välskött Blåbärstyp Frisk	Föryng avv Markberedning (F) Plantering (F) Återväxtkontroll (F)	1 2 2 3	100	356	1,3	
2	0,5	55	S3	G26	260	130	NS,b	Gran 10 Löv 90	22	Olikådrigt Varierande volym Framtida lövdominans Bäck i bestånd Lågörttyp Frisk	Underv röj f gallring Gallring	1 1	30	39	7,0	i,iv
3	0,2	130	S2	T22	305	61	PG	Tall 60 Gran 20 Löv 20	28	Mycket olikådrigt Stor diameterspridning Varierande höjd Lågörttyp Frisk	Underv röj f föryng avv Föryng avv	1 1	100	61	1,2	
4	0,8									Inägomark						

Avdelningsbeskrivning

Skifte: 2

När: 1 = Snarast, 2 = Inom 2-5 år, 3 = Inom 5-10 år, i = grön kommentar, ii = generell kommentar, iii = åtgärdskommentar, iv = speciella värden¹
4 = Inom 10 - 20 år, FF = Förfallen

Avd nr	Areal ha (-avdrag) [skikt]	Ålder år	Hkl (Skikt)	SI	Virkesförråd		Mål klass	Trädslag	Med diam cm	Beskrivning	Åtgärd Alternativ	När	Uttag inkl tillväxt		Årlig tillväxt m ³ sk/ha	Not ¹
					ha	avd							%	m ³ sk		
10	0,5									Inägomark						

Avdelningsbeskrivning

Skifte: 3

När: 1 = Snarast, 2 = Inom 2-5 år, 3 = Inom 5-10 år, i = grön kommentar, ii = generell kommentar, iii = åtgärdskommentar, iv = speciella värden
4 = Inom 10 - 20 år, FF = Förfallen

Avd nr	Areal ha (-avdrag) [skikt]	Ålder år	Hkl (Skikt)	SI	Virkesförråd		Mål klass	Trädslag	Med diam cm	Beskrivning	Åtgärd Alternativ	N ä r	Uttag inkl tillväxt m ³ sk		Årlig tillväxt m ³ sk/ha	Not 1	
					ha	avd							%	152			
20	2,3	35	G1	T26	220	506	PG	Tall 80 Gran 10 Löv 10	14	Väslutet Fuktstråk i bestånd Delvis underväxt Underröj södra delen Lågörttyp Frisk	Gallring	1	30	152	8,5		

Anbud

Följande anbud lämnas av undertecknad avseende RAGUNDA VÄSTERÅSEN 1:80.

Jag har tagit del av upprättad fastighetsbeskrivning, försäljningsvillkor, lagen om penningtvätt och/eller utsänt informationsmaterial. De personuppgifter jag lämnar nedan kommer att behandlas enligt Ludvig & Co Fastighetsförmedlings dataskyddspolicy, för mer information se ludvigfast.se/dataskyddspolicy. Jag lämnar mot bakgrund av detta följande anbud på fastigheten.

Uppge anbud i svenska kronor

Bokstäver

Siffror

Anbudgivare

Namn

Gatuadress, postnummer och ort

Telefon

E-postadress

Finansiering

I och med inlämnade av dessa uppgifter bekräftas att finansiering finns för att kunna genomföra köpet till ovan angivit belopp. Uppgifter om bank och kontaktperson lämnas på begäran.

Eventuella villkor eller övrig information

Underskrift

Ort, datum och underskrift

Sista datum för anbud samt adress

Anbudet skall vara Anders Sahlin, Ludvig & Co Fastighetsförmedling tillhanda senast 2026-06-26 insändes via e-post anders.sahlin@ludvigfast.se eller per post Kaserngatan 3, 831 32 Östersund



Förvärvskalkyl

Köpa skogsfastighet?

- Vad är en bra investering?

Varje fastighet är unik och det är inte alltid enkelt att avgöra vad som är en bra investering. Med en genomarbetad förvärvskalkyl blir det enklare att utvärdera ett skogsfastighetsköp utifrån dina förutsättningar. Både när du ska köpa din första skogsfastighet eller om du ska utöka ditt befintliga skogsinnehav.

En förvärvskalkyl hjälper dig att planera och utvärdera din framtida skogsinvestering vilket gör det tryggare att investera i skog.

Förvärvskalkylen ger dig till exempel

- Svar på hur investeringen ser ut på lång sikt sett till kassaflöde och skogens tillstånd.
- Känslighetsanalys vid förändring av ränta och avverkningsnetto.
- Svar om det möjligt att finansiera köpet utifrån dina givna förutsättningar.

- Stöd i att avgöra hur ett köp ska finansieras.
- Svar på hur finansieringen påverkas om man redan har en skogsfastighet eller annan näringsfastighet.

Samtidigt som förvärvskalkylen ger dig trygghet i ditt fastighetsköp får du också ett bra och tydligt underlag att använda vid förhandling av lån med banken.



Kontakta din närmaste skogliga rådgivare så berättar vi mer hur vi kan hjälpa dig.

ludvig.se/bransch/skog/vardera-skog eller
0771-27 27 27

LUDVIG & CO

Ludvig & Co är Sveriges största rådgivnings- och redovisningsföretag med fler än 1 300 medarbetare. Våra specialister och rådgivare inom ekonomi & skatt, juridik, affärsrådgivning och fastighetsförmedling finns på över 130 orter över hela landet. Hitta ditt närmaste kontor ludvig.se. Vill du hellre ringa är numret 0771-27 27 27.

Budgivningsinformation från Fastighetsmäklarinspektionen

Bud är inte bindande

Ett bud är normalt inte bindande – inte ens om det lämnas skriftligt. Först när både säljaren och köparen har undertecknat ett köpekontrakt för fastigheten blir köpet bindande. Innan dess kan både säljaren och köparen ändra sig utan att motparten kan ställa några krav.

Mäklarens skyldigheter vid budgivning

Mäklaren ska ge alla spekulanter tydlig information om hur en eventuell budgivning kommer att gå till och hur de bör lämna sina bud. Mäklaren ska också informera om eventuella krav eller önskemål från säljaren.

Eftersom det är säljaren som avgör om ett bud är intressant eller inte ska mäklaren ta emot och vidarebefordra alla bud till säljaren. Det gäller även om en spekulant inte har lämnat sitt bud på det sätt som bestämts. Mäklaren ska också vidarebefordra meddelanden från spekulanter om intresse för objektet till säljaren.

Mäklarens skyldigheter gäller till dess att säljaren och köparen har undertecknat ett köpekontrakt.

Mäklarens skyldigheter när uppdraget har slutförts

En mäklare är skyldig att upprätta en förteckning över budgivningen med uppgifter om:

- spekulantens namn (alternativt namnet på spekulantens ombud).
- kontaktuppgifter, som kan vara en adress, en e-postadress eller ett telefonnummer.
- budets belopp, tidpunkten för när budet lämnades och eventuella villkor för budet, till exempel villkor om lån eller besiktning.

Mäklaren ska överlämna förteckningen till säljaren och köparen när uppdraget har slutförts. Om uppdraget har slutförts utan att det blivit någon försäljning ska mäklaren ändå överlämna förteckningen till uppdragsgivaren. Detta gäller till exempel om uppdragsavtalet har sagts upp av mäklaren eller av dig som uppdragsgivare.

Säljaren bestämmer över budgivningen

Säljaren bestämmer – i samråd med mäklaren – hur budgivningen ska gå till. Men säljaren är inte juridiskt bunden av sådana överenskommelser. Därför kan formerna för budgivningen ändras.

Det är säljaren som bestämmer till vem han eller hon vill sälja, när och till vilket pris. Det betyder att säljaren inte behöver sälja till den som har lämnat det högsta budet.

Säljaren är inte juridiskt bunden av ett löfte att sälja eller att sälja till det pris som har presenterats i marknadsföringen.

Budgivningen kan ske på olika sätt

I praktiken finns det två modeller: öppen och sluten budgivning.

Vid en öppen budgivning lämnar spekulanterna sina bud till mäklaren, som löpande redovisar buden till säljaren och till övriga spekulanter. Spekulanterna får då möjlighet att lägga nya bud.

Vid en sluten budgivning får spekulanterna en viss tid på sig att lämna sina bud, vanligtvis skriftligt. Mäklaren redovisar buden för säljaren. Den som har lämnat bud får ingen information om övriga bud.

Kort om budgivningen

Vem som helst kan ge ett bud – skriftligt eller muntligt. Budet kan förenas med villkor.

En spekulant kan inte räkna med att få information av mäklaren om hur en budgivning fortskrider.

En spekulant har inte rätt att få uppgifter från mäklaren om vilka de övriga budgivarna är, vilka bud som har lämnats eller vilka villkor som har diskuterats med andra spekulanter.

Efter försäljningen har en spekulant enbart rätt att få information från mäklaren om att objektet har sålts till någon annan.

Behandling av personuppgifter - Dataskyddspolicy

Vi på Ludvig & Co Fastighetsförmedling vill att du ska känna dig trygg när du lämnar dina personuppgifter till oss. Vi värnar om din personliga integritet och eftersträvar alltid en hög nivå av dataskydd. De personuppgifter du lämnar kommer att behandlas enligt vår dataskyddspolicy. För mer information se ludvigfast.se/dataskyddspolicy

Om du har några frågor eller funderingar rörande behandlingen av dina personuppgifter, hör gärna av dig till oss enligt nedanstående kontaktinformation.

Ludvig & Co Fastighetsförmedling AB (559318-0945)
Warfvinges väg 32
112 51 Stockholm

E-post: dso@ludvig.se

Köparinformation

Allmän information

Fastigheten köps i det skick den befinner sig i på kontraktsdagen. Vid tillträdet ska fastigheten stämma överens med vad som har avtalats mellan parterna och den får heller inte avvika från vad köparen med fog kunnat förutsätta vid köpet. En säljare är skyldig för dolda fel i tio år efter försäljningen av en fastighet.

Köparens undersökningsplikt

Köparen bör genomföra en noggrann undersökning av fastigheten, det vill säga uppfylla sin undersökningsplikt. En köpare har en långtgående undersökningsplikt som omfattar alla delar av fastigheten och Ludvig & Co Fastighetsförmedling rekommenderar köpare att anlita en sakkunnig för en noggrann genomgång. Mer om detta samt hur man gör om man upptäcker fel vid en besiktning går att läsa på vår hemsida - ludvigfast.se/koparinformation

Fastighetsmäklarens information om fel

Fastighetsmäklaren har inget ansvar för fastighetens skick eller för eventuella fel. Om fastighetsmäklaren har fått vetskap om, sett eller misstänker brister ska mäklaren informera om detta.

Uppgifter om areal

Fastighetsmäklaren har skyldighet att redovisa de areakällor som denne har tillgång till men köparen uppmanas att själv undersöka fastighetens gränser och storleken på eventuella byggnader om detta är av vikt för köparen.

Budgivning

Om flera spekulanter är intresserade av samma fastighet kan budgivning bli aktuell. Läs mer om hur en budgivning går till samt köparens, säljarens och mäklarens skyldigheter och rättigheter på vår hemsida - ludvigfast.se/koparinformation. Där finns också information om säljarens rätt att bestämma köpare samt om vilka som får ta del av budgivningsförteckningen etc.

Information om sidoverksamhet

Om fastigheten annonseras på Hemnet eller Boneo utgår en indirekt ersättning till Ludvig & Co Fastighetsförmedling AB. Ersättning utgår enligt vad som föreskrivs på <https://documents.portal.hemnet.se/daeZd0anx395ne8jfpzy3pv715lm> respektive <https://www.boneo.se/artikel/formedlingsersattning-for-boneo-annonsprodukter-och-tjanster%22>

För de fall annan sidoverksamhet förekommer i den enskilda förmedlingen informerar mäklaren om det separat.

Åtgärder mot penningtvätt och finansiering av terrorism

Fastighetsmäklare lyder under lagen om åtgärder mot penningtvätt och finansiering av terrorism. Därför behöver mäklaren göra en identitetskontroll samt ställa en rad frågor till såväl säljare som köpare bland annat kring finansiering av köpet.

Mer information

Informationen i denna handling är på intet sätt heltäckande. Läs mer om köparens undersökningsplikt, anlitan av besiktningssman, areal samt säljarens upplysningsplikt på ludvigfast.se/koparinformation samt uppgifter om möjlighet till friskrivning och vad som sker vid fastighetsbildning, budgivning samt annan matnyttig information på ludvigfast.se/koparinformation

För frågor gällande boendekostnadskalkyl, EU-stöd, skattefrågor eller frågor av annan karaktär är du givetvis varmt välkommen att kontakta aktuell fastighetsmäklare för denna fastighet eller någon av våra andra kunniga mäklare. Du är också varmt välkommen att ta kontakt med vårt systerföretag, Ludvig & Co AB, om du önskar att komma i kontakt med skatteexperter, ekonomer alternativt jurister som sitter på 130 orter runt om i landet.

Behandling av personuppgifter - Dataskyddspolicy

Vi på Ludvig & Co Fastighetsförmedling vill att du ska känna dig trygg när du lämnar dina personuppgifter till oss. Vi värnar om din personliga integritet och eftersträvar alltid en hög nivå av dataskydd. De personuppgifter du lämnar kommer att behandlas enligt vår dataskyddspolicy. För mer information se ludvigfast.se/dataskyddspolicy

Om du har några frågor eller funderingar rörande behandlingen av dina personuppgifter, hör gärna av dig till oss enligt nedanstående kontaktinformation.

Ludvig & Co Fastighetsförmedling AB (559318-0945)
Franzégatan 6
112 51 Stockholm

E-post: dso@ludvig.se



LUDVIG  CO

ludvigfast.se

Kartor ur allmänt kartmaterial, © Lantmäteriverket, 801 82 Gävle.
Medgivande Dnr M2020/06039.

För mångfaldigande och återgivning av kartorna behövs Lantmäteriverkets skriftliga medgivande.