

Sammanställning över fastigheten

Arealer

	hektar	%
Produktiv skogsmark	23,1	94
Myr/kärr/mosse	1,1	4
Berg/Hällmark	0,0	<1
Inäga/åker	0,0	<1
Väg och kraftledning (linjeavdrag)	0,6	2
Annat	0,0	<1
Summa landareal	24,8	
Vatten	0,0	

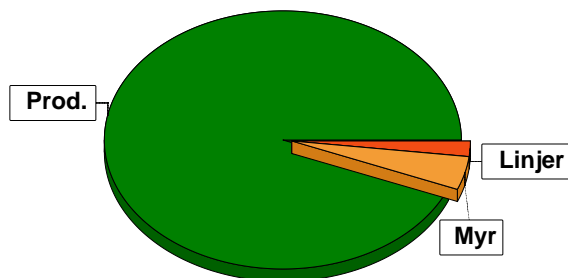

I den produktiva arealen ingår:
- ädellövskog med 2,8 ha

Virkesförråd

	m ³ sk	%	ha
Totalt			
m ³ sk	3310		
Medeltal			
m ³ sk per hektar	143		
Naturvårdsvolym			
m ³ sk	5		
Tall	132	4	0,8
Gran	1821	55	12,7
Löv	100	3	0,6
Bok	454	14	1,8
Ek	116	3	0,4
Björk	526	16	3,7
Asp	72	2	0,3
Kl.AI	83	3	0,4
Öadell	6	<1	0,0

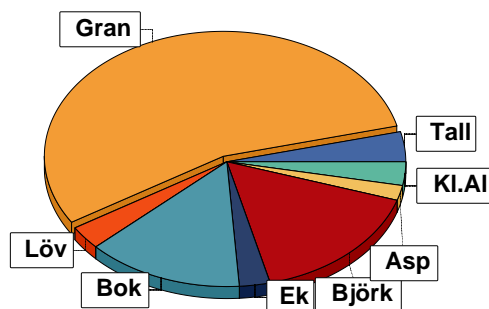

Bonitet

Fastighetens medelbonitet är beräknad till	m ³ sk per ha	8,7
--	--------------------------	-----

Tillväxt

Tillväxt för perioden 2026-04-01 + 10 år beräknad med hänsyn till föreslagna åtgärder	m ³ sk per år	140
---	--------------------------	-----

Avverkningsförslag

	m ³ sk
Förnygringsavverkning	374
Gallring	751
Naturvårdande skötsel	134
Totalt under perioden	1259

Förväntad tillväxt första växtsäsongen	m ³ sk	163
	m ³ sk per ha	7,1

Skogens fördelning på åldersklasser

Åldersklass	Areal		Virkesförråd										
	ha	%	Totalt m ³ sk	m ³ sk /ha	Gran %	Björk %	Bok %	Tall %	Ek %	Löv %	KI.AI %	Asp %	Öad %
Kalmark	2,2	10											
- 9 år	0,3	1	14	47	40			10		50			
10 - 19	1,2	5	26	22	20	33	6	4	4	27	4	2	
20 - 29	5,9	26	909	154	90	10							
30 - 39	5,0	22	540	108	79	17	4						
40 - 49													
50 - 59	1,7	7	326	192	85	5		3	3	2	2		
60 - 69	1,3	6	294	226	26	40				3	26	3	2
70 - 79	2,8	12	824	294	8	10	52	2	13	8		8	
80 - 89	1,3	6	202	155	10	45		45					
90 - 99													
100 - 109													
110 - 119													
120 +													
Lågprodkog(E) ÖF/Skikt	1,4	6	175	125	75	15		5		5			
Summa/Medel	23,1	100	3310	143	55	16	14	4	3	3	3	2	

Arefördelning, aktuell

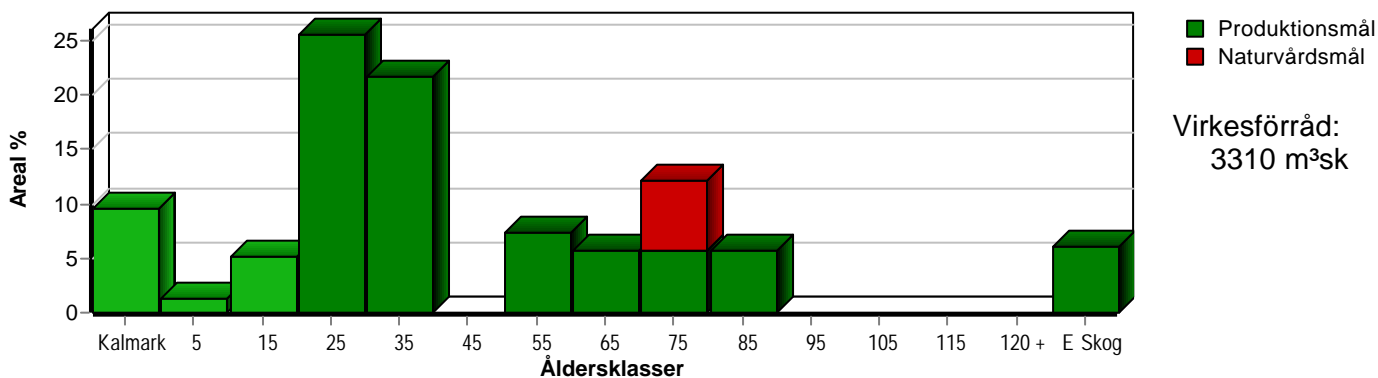

Arefördelning, om 10 år (föresatt att föreslagna åtgärder utförs)

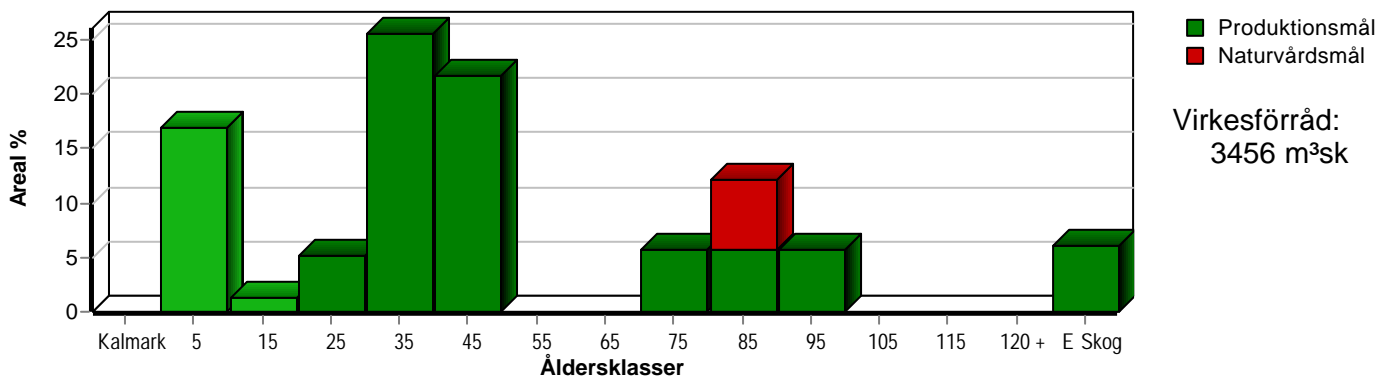

Skogens fördelning på huggningsklasser

Huggningsklass	Areal		Virkesförråd										
	ha	%	Totalt m³sk	m³sk /ha	Gran %	Björk %	Bok %	Tall %	Ek %	Löv %	KI.AI %	Asp %	Öad %
Kalmark K1	2,2	10											
K2													
Röjningsskog R1													
R2	1,5	6	40	27	27	22	4	6	2	35	2	1	
Gallringsskog G1	14,1	61	2179	155	71	13	13	1		1			
G2	2,1	9	598	285	16	18	28		18	9		12	
Föryngrings- avverknings- skog S1	1,3	6	202	155	10	45		45					
S2	0,5	2	116	232	20	10					65		5
S3													
Lågproducer- ande skog E1	1,4	6	175	125	75	15		5		5			
E2													
E3													
Överstånd/Skikt													
Summa/Medel	23,1	100	3310	143	55	16	14	4	3	3	3	2	

Kalmark

K1 Obehandlad kalmark

Mark där åtgärd(er) behövs för att erhålla tillfredsställande föryngring.

K2 Behandlad kalmark

Mark som fullständigt behandlats med återväxt-åtgärder men där föryngringen inte säkerställts.

Röjningsskog

R1 Plantskog

Säkerställd föryngring upp till 1,3 m medelhöjd.

R2 Ungskog

Skog som är över 1,3 m och som i utvecklings-hänseende motsvarar röjningsskog.

Gallringsskog

G1 Normal gallringsskog

Skog som är yngre än skyddsåldern (lägsta ålder för föryngringsavverkning).

G2 Äldre gallringsskog

Skog som uppnått skyddsåldern och där nästa lämpliga åtgärd normalt är gallring.

Föryngringsavverkningsskog

S1 Skog som kan föryngringsavverkas

Normalt föreslås ingen avverkningsåtgärd under planperioden.

S2 Skog som är mogen att föryngringsavverkas

Normalt infaller en avverkningsåtgärd under planperioden.

S3 Skog i föryngringsbar ålder

Föryngringsavverkning bör dock inte utföras.

Lågproducerande skog

E1 Restskog

Skog som lämnats efter avverkning eller som uppkommit på grund av skada.

E2 Gles skog

Gles skog eller skog av ett för marken olämpligt trädslag.

E3 Skog av hagmarkskaraktär

Gles skog av hagmarkskaraktär.

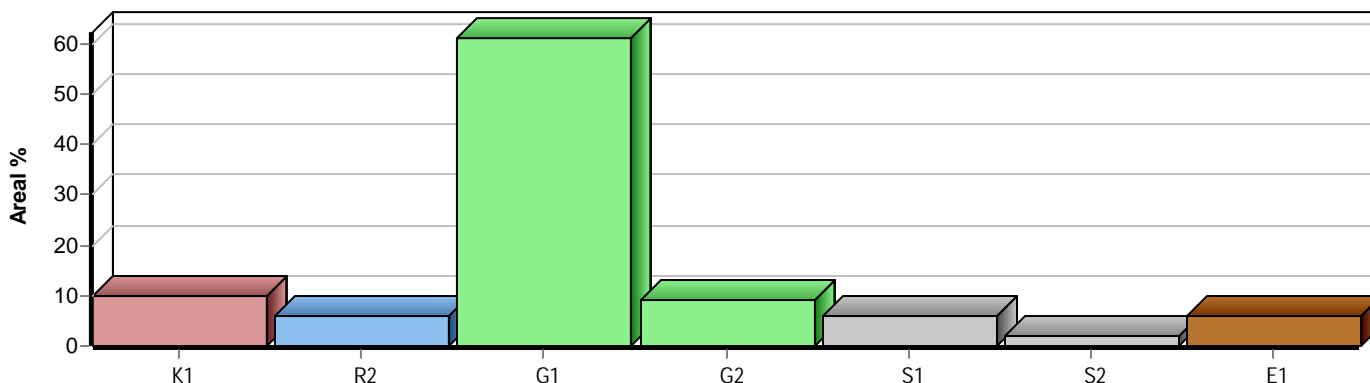

Skogens fördelning på målklasser

Målklass	Areal		Virkesförråd		Tillväxt		Antal avd
	ha	%	m³sk	%	m³sk	%	
PG	17,7	76,6	1990	60,1	1101	78,4	12
K - produktion	3,1	13,4	748	22,6	178	12,7	5
K - naturvård	0,8	3,5	168	5,1	40	2,8	5
NS	1,5	6,5	404	12,2	86	6,1	1
NO							0
Summa	23,1	100,0	3310	100,0	1405	100,0	18

Impediment

	ha	%
Myr	1,1	4
Berg	0,0	<1

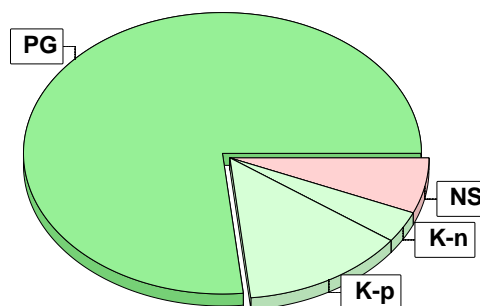

Målklasser

Målklasserna ger information om skogens brukning. Klasserna har följande innebörd:

- PG** Produktionsmål med miljöhänsyn
I avdelningar med låga naturvärden där produktionsmålet styr skötseln. Miljöhänsyn tas genom att hänsynsytor, trädgrupper, evighetsträd och buskar mm lämnas. Miljöhänsyn motsvarar högst ca 10 % av avdelningens produktiva skogsmarksareal.
- K** Produktionsmål med förstärkt miljöhänsyn
I avdelningar med låga/vissa naturvärden förenas produktionsmålet med en förstärkt miljöhänsyn. Produktionsmålet styr huvudinriktningen av skötseln, medan naturvårdsmålet dominerar i vissa delar av avdelningen. Förhållandet mellan målen anges som procentsatser av avdelningens produktiva skogsmarksareal. Förstärkt miljöhänsyn innebär att mer än 10 % av avdelningens produktiva skogsmarksareal utgörs av naturhänsyn. Naturvårdsmålet kan i vissa fall överstiga 50 % av avdelningens produktiva skogsmarksareal.
- NS** Naturvårdsmål med skötsel
I avdelningar med höga naturvärden där återkommande skötsel är nödvändig för att bibehålla områdets naturvärden samt avdelningar med förutsättningar att återskapa dessa naturvärden. Naturvårdsmålet styr skötseln som endast utförs när det är motiverat av naturvårdsskäl.
- NO** Naturvårdsmål, orört
I avdelningar med höga naturvärden där fri utveckling är nödvändig för att bibehålla områdets naturvärden samt avdelningar med förutsättningar att återskapa dessa naturvärden. Naturvårdsmålet styr genom att området lämnas för fri utveckling. Ibland kan dock ett nyskapande av död ved vara nödvändig för att påskynda utvecklingen av höga naturvärden.

Avverkning och tillväxt

Avverkning

I redovisad avverkningsvolym ingår 5 års tillväxt för avverkningar med angelägenhetsgrad 2 och 3.

I begreppet löv ingår alla lövträdsarter.

Åldersklass	Gallring				Föryngringsavverkning				Naturvårdande skötsel			
	ha	Barr m³sk	Löv m³sk	Totalt m³sk	ha	Barr m³sk	Löv m³sk	Totalt m³sk	ha	Barr m³sk	Löv m³sk	Totalt m³sk
Kalmark												
- 9 år												
10 - 19	1,0	2	8	10								
20 - 29	5,9	286	32	318								
30 - 39	5,0	171	47	218								
40 - 49												
50 - 59					1,7	329	45	374				
60 - 69	0,8	12	29	41					0,5	7	26	33
70 - 79	1,3	16	148	164					1,5	10	91	101
80 - 89												
90 - 99												
100 - 109												
110 - 119												
120 +												
Lågprodskog(E) ÖF/Skikt												
Grundförslag	14,0	487	264	751	1,7	329	45	374	2,0	17	117	134
Högre alt.												
Lägre alt.												

Total avverkning

1 259

Tillväxt

I sammanställningen redovisas tillväxt under perioden samt areal och virkesförråd efter 10 år.

Observera att såväl tillväxt som areal och virkesförråd om 10 år förutsätter att föreslagna åtgärder utförs

Åldersklass	Tillväxt			Areal och virkesförråd efter 10 år		
	Barr m³sk	Löv m³sk	Totalt m³sk	ha	m³sk	m³sk/ha
Kalmark						
- 9 år	9	9	18	3,9		
10 - 19	9	32	41	0,3	32	107
20 - 29	508	56	564	1,2	57	48
30 - 39	267	74	341	5,9	1155	196
40 - 49				5,0	663	133
50 - 59	67	9	76			
60 - 69	21	60	81			
70 - 79	18	158	176	1,3	301	232
80 - 89	26	21	47	2,8	734	262
90 - 99				1,3	249	192
100 - 109						
110 - 119						
120 +						
Lågprodskog(E)	49	12	61	1,4	237	169
ÖF/Skikt					28	
Summa	974	431	1405	23,1	3456	150

Åtgärdsöversikt

Samtliga avdelningar där åtgärder är föreslagna finns här uppräknade.

Angelägenhetsgrad: FF = Förfallen, 1 = Snarast, 2 = Inom 2-5 år, 3 = Inom 5-10 år, 4 = Inom 10 - 20 år

Åtgärd (F) = Följd (A) = Alternativ	Ang	Avdelning	Prod areal ha	Ålder år	Stånd- orts- index	Volym m ³ sk /ha	Uttag m ³ sk inkl tillv	Utförs år	Anteckning
Gallring	1	5	5,9	24	G31	154	318		
Plantering	1	17	0,1	0	G30	0	0		
Plantering	1	18	1,2	0	G30	0	0		
Plantering	1	19	0,9	0	G34	0	0		
Markberedning	1	18	1,2	0	G30	0	0		
Naturvårdshuggning	1	3	1,5	71	F24	269	101		Gallring gynna bok./ löv
Gallring	2	4	0,8	62	B22	223	41		Utgallring gran, gynna löv
Ljushuggning (F)	2	14	1,3	72	F29	323	164		
Gallring	2	21	0,7	14	B22	14	6		
Röjning	2	15	0,2	10	G30	50	0		
Naturlig för yngning	2	14	1,3	72	F29	323	0		
Återväxtkontroll (F)	2	17	0,1	0	G30	0	0		
Återväxtkontroll (F)	2	19	0,9	0	G34	0	0		
Naturvårdshuggning	2	20	0,5	67	B20	232	33		Bort med gran gynna löv.undvik körskador
Föryng avv	3	2	1,7	51	G30	192	374		
Gallring	3	9	0,3	17	B18	20	4		
Gallring	3	12	4,3	32	G29	103	180		
Gallring	3	16	0,7	35	G30	138	38		
Röjning	3	1	0,3	8	G34	45	0		
Plantering (F)	3	2	1,7	51	G30	192	0		
Markberedning (F)	3	2	1,7	51	G30	192	0		

Avdelningsbeskrivning

Skifte: Skifte 1

När: 1 = Snarast, 2 = Inom 2-5 år, 3 = Inom 5-10 år, i = grön kommentar, ii = generell kommentar, 4 = Inom 10 - 20 år, FF = Förfallen
iii = åtgärdskommentar, iv = speciella värden ¹

Avd nr	Areal ha (-avdrag) [skikt]	Ålder år	Hkl (Skikt)	SI	Virkesförråd		Mål klass	Trädslag	Med diam cm	Beskrivning	Åtgärd Alternativ	När	Uttag inkl tillväxt		Årlig tillväxt m ³ sk/ha	Not ¹
					ha	avd							%	m ³ sk		
1	0,4 (-0,1)L	8	R2	G34	45	14	PG	Tall 10 Gran 40 Löv 50		Frisk (2)	Röjning	3			6,0	
2	1,8 (-0,1)L	51	G1	G30	192	326	PG	Tall 3 Gran 85 Löv 2 Ek 3 Björk 5 Kl.AI 2	22	Branter Varier bonitet Äldre mer löv i öst Frisk (2)	Föryng avv Markberedning (F) Plantering (F)	3 3 3	95	374	4,5	
3	1,6 (-0,1)L	71	G1	F24	269	404	NS	Tall 5 Gran 5 Löv 5 Bok 65 Björk 20	29	Branter Bok fd Ledningsgata Ädellöv enligt lag Frisk (2)	Naturvårdshuggning	1	25	101	5,7	i,iii
4	1,0 (-0,2)2L	62	G2	B22	223	178	K 15 %	Gran 30 Löv 5 Björk 60 Asp 5	29	Delv försumpat i söder Björk Flerskiktat Frisk (2) Avdrag: myr	Gallring	2	20	41	6,5	i,iii
5	5,9	24	G1	G31	154	909	PG	Gran 90 Björk 10	12	Frisk (2)	Gallring	1	35	318	9,6	
6	0,1									Myr						
7	0,3									Myr						

Avdelningsbeskrivning

Skifte: Skifte 1

När: 1 = Snarast, 2 = Inom 2-5 år, 3 = Inom 5-10 år, i = grön kommentar, ii = generell kommentar, 4 = Inom 10 - 20 år, FF = Förfallen
iii = åtgärdskommentar, iv = speciella värden ¹

Avd nr	Areal ha (-avdrag) [skikt]	Ålder år	Hkl (Skikt)	SI	Virkesförråd		Mål klass	Trädslag		Med diam cm	Beskrivning	Åtgärd Alternativ	När	Uttag inkl tillväxt		Årlig tillväxt m ³ sk/ha	Not ¹
					ha	avd								%	m ³ sk		
8	0,1	81	S1	T19	155	16	K 30 %	Tall 45 Gran 10 Björk 45	25	Torvmark Luckigt Varier bonitet Delv försumpat Övrig (99)	Ingen åtgärd					3,6	i,iv
9	0,4 (-0,1)L	17	R2	B18	20	6	PG	Gran 30 Björk 70		Glest olikåldrigt Luckigt Löv Viltskador Frisk (2)	Gallring	3	35	4	3,1	iv	
10	0,6									Myr							
11	1,4	65	E1	G23	125	175	PG	Tall 5 Gran 75 Löv 5 Björk 15	26	Luckigt Glest Olikåldrigt Restskog inslag Frisk (2)						4,4	
12	4,4 (-0,1)L	32	G1	G29	103	443	PG	Gran 75 Bok 5 Björk 20	16	Frisk (2)	Gallring	3	30	180	6,6		
13	1,2	81	S1	T19	155	186	K 30 %	Tall 45 Gran 10 Björk 45	25	Torvmark Luckigt Varier bonitet Delv försumpat Övrig (99)	Ingen åtgärd					3,6	i,iv

Avdelningsbeskrivning

Skifte: Skifte 1

När: 1 = Snarast, 2 = Inom 2-5 år, 3 = Inom 5-10 år, i = grön kommentar, ii = generell kommentar, 4 = Inom 10 - 20 år, FF = Förfallen
iii = åtgärdskommentar, iv = speciella värden ¹

Avd nr	Areal ha (-avdrag) [skikt]	Ålder år	Hkl (Skikt)	SI	Virkesförråd		Mål klass	Trädslag	Med diam cm	Beskrivning	Åtgärd Alternativ	När	Uttag inkl tillväxt		Årlig tillväxt m ³ sk/ha	Not ¹		
					ha	avd							%	m ³ sk				
14	1,3	72	G2	F29	323	420	K 15 %	Gran	10	32	Bok och ek	2	Naturlig för yngning	6,9	i,iv			
								Löv	10		Torpruin					2	35	164
								Bok	40		Ådellöv enligt lag							
								Ek	25		Frisk (2)							
								Asp	15									
15	0,2	10	R2	G30	50	10	PG	Tall	10		Fd ledningsgata samt	2	Röjning	5,2				
								Gran	20						Frisk (2)			
								Löv	70									
16	0,7	35	G1	G30	138	97	PG	Gran	95	19	Frisk (2)	3	30	38	7,9			
								Björk	5							Gallring		
17	0,1	0	K1	G30	0	0	PG				Frisk (2)	1	Plantering					
											2	Återväxtkontroll (F)						
18	1,2	0	K1	G30	0	0	PG				Delv försumpat	1	Plantering					
											Stengärdesgård	1	Markberedning					
											Evighetsträd Ek							
											Lövuppslag							
19	0,9	0	K1	G34	0	0	PG				Odlingsrösen	1	Plantering					
											Stengärdesgård	2	Återväxtkontroll (F)					
											Frisk (2)							
20	0,5	67	S2	B20	232	116	K 15 %	Gran	20	31	Delv försumpat	2	Naturvårdshuggning	5,9	i,iii			
								Björk	10		Inslag ådellöv							
								Kl.Al	65		Ask, Al							
								Öadel	5		Rörl ytmvatten							
											Fuktig (3)							

Avdelningsbeskrivning

Skifte: Skifte 1

När: 1 = Snarast, 2 = Inom 2-5 år, 3 = Inom 5-10 år, i = grön kommentar, ii = generell kommentar, 4 = Inom 10 - 20 år, FF = Förfallen
iii = åtgärdskommentar, iv = speciella värden ¹

Avd nr	Areal ha (-avdrag) [skikt]	Ålder år	Hkl (Skikt)	SI	Virkesförråd		Mål klass	Trädslag	Med diam cm	Beskrivning	Åtgärd Alternativ	När	Uttag inkl tillväxt		Årlig tillväxt m ³ sk/ha	Not ¹
					ha	avd							%	m ³ sk		
21	0,7	14	R2	B22	14	10	PG	Gran 15		Lövuppslag	Gallring	2	30	6	3,0	iv
								Bok 15		Frisk (2)						
								Ek 10								
								Björk 45								
								Asp 5								
								Kl.Al 10								