

Skogskarta över

HÅN 1:3

Hedebygden, del församling
Härjedalen kommun
Jämtlands län
Planen avser 2026 - 2035
Inv av Marcus Alvtogen
Utskriftsdatum 2026-03-27

Symboler

- ⌵ Bro
- ⌵ Inäga
- ⌵ Myr
- > Sammanbockning
- Torp

Linjer

- ⋯ Avdelning
- Ägoslag
- - - Fastighet
- Strandlinje
- Bäck/dike
- Kraftledning
- Allmän väg
- Normalväg
- Traktorväg
- Stig

Huggningsklass

- △ Kalmark/föryngr
- △ Röjningsskog
- △ Gallringsskog
- △ Föryngr.avv-skog
- △ Lågproduktiv skog

Ägoslag

- △ Myr
- △ Inägomark
- △ Vatten
- △ Hänsynsmark

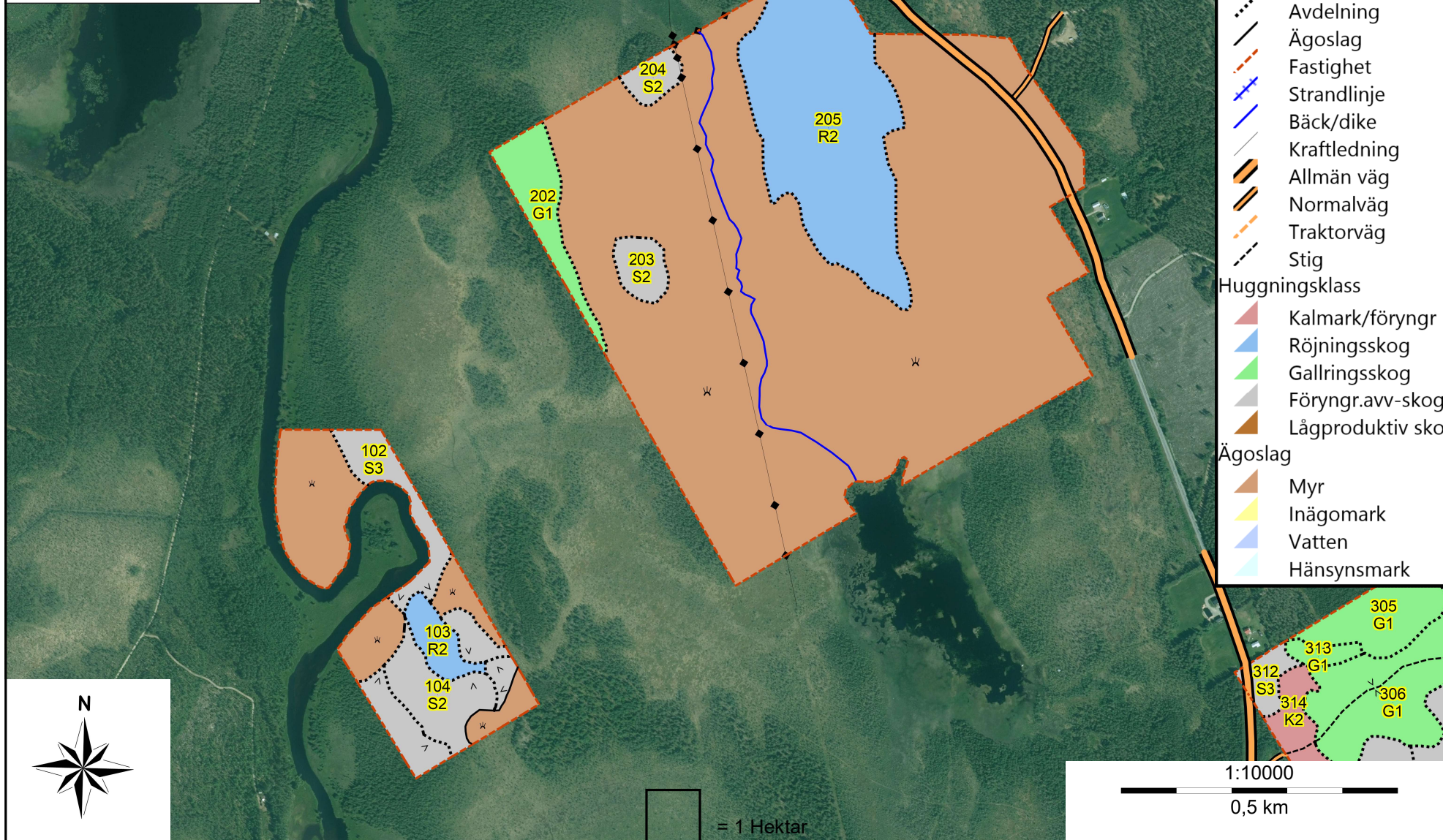

□ = 1 Hektar

1:10000
0,5 km

Skogskarta över
HÅN 1:3
 Hedebygden, del församling
 Härjedalen kommun
 Jämtlands län
 Planen avser 2026 - 2035
 Inv av Marcus Alvtegen
 Utskriftsdatum 2026-03-27

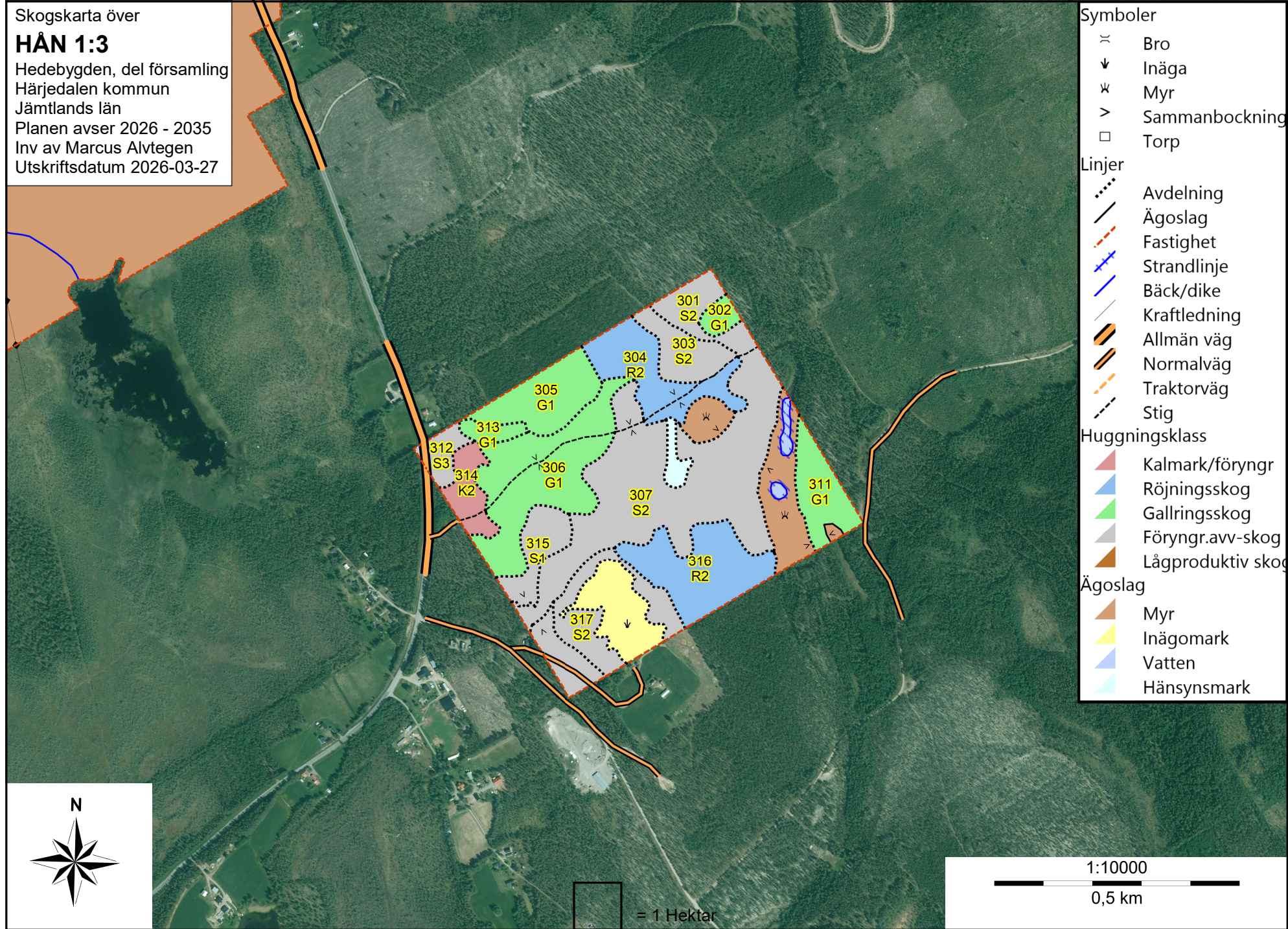

- Symboler**
- ⋈ Bro
 - ↓ Inäga
 - ⋈ Myr
 - > Sammanbockning
 - Torp
- Linjer**
- ⋯ Avdelning
 - Ägoslag
 - - - Fastighet
 - Strandlinje
 - Bäck/dike
 - Kraftledning
 - Allmän väg
 - Normalväg
 - Traktorväg
 - Stig
- Huggningsklass**
- △ Kalmark/föryngr
 - △ Röjningsskog
 - △ Gallringsskog
 - △ Föryngr.avv-skog
 - △ Lågproduktiv skog
- Ägoslag**
- △ Myr
 - △ Inägomark
 - △ Vatten
 - △ Hänsynsmark

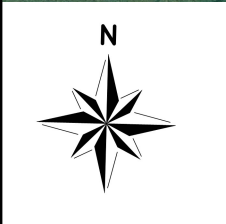

□ = 1 Hektar

1:10000
 0,5 km

Skogskarta över
HÅN 1:3
Hedebygden, del församling
Härjedalen kommun
Jämtlands län
Planen avser 2026 - 2035
Inv av Marcus Alvtogen
Utskriftsdatum 2026-03-27

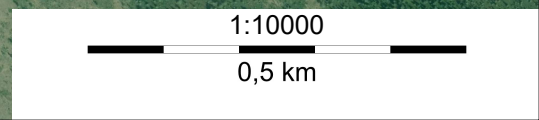
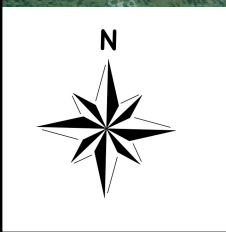
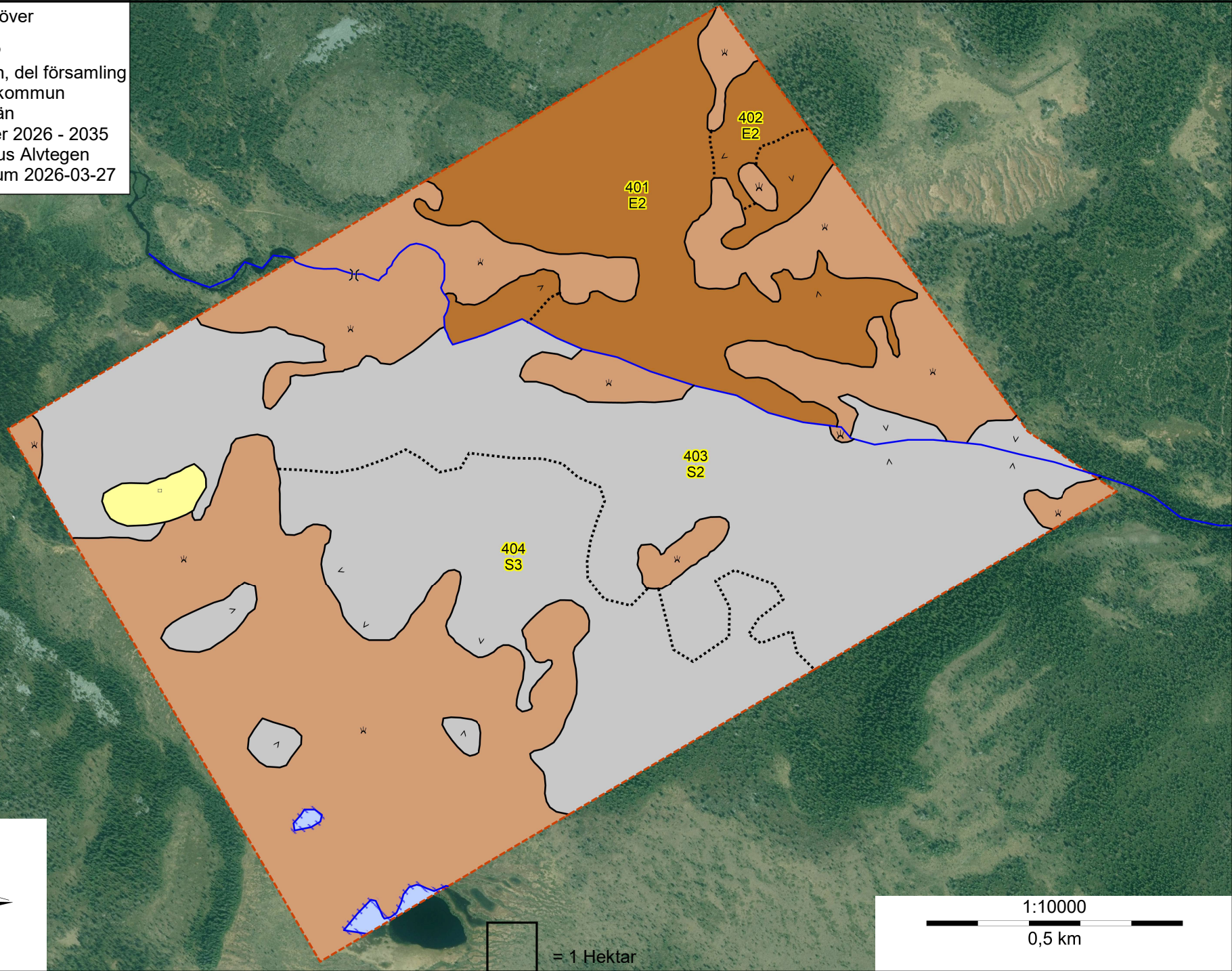

= 1 Hektar