

GRUNDKARTANS BETECKNINGAR

- Nivåkurvor
- Byggnad
- Barrskog
- Lövskog
- 2:44 Registreringsnummer för fastighet
- Fastighetsgräns
- Vegetationsgräns
- Körväg
- El-ledning

PLANKARTA

GRÄNSBETECKNINGAR

- Detaljplanegräns, ritad 3 mm utanför planområdet
- Användningsgräns
- Befintlig användningsgräns
- Egenskapsgräns
- Illustrationslinje ej avsedd att fastställas

PLANBESTÄMMELSER

Följande gäller inom de områden som har nedanstående beteckningar. Där beteckning saknas gäller bestämmelsen inom hela planområdet. Endast angiven beteckning är tillåten.

MARKANVÄNDNING

Allmän plats

- NATUR** Naturområde
- FORN** Fornlämningsområde. Markingrepp eller annat intrång kräver tillståndsprövning enligt kulturminneslagens bestämmelser. Området skall värdas efter plan som upprättas av riksantikvarieämbetet.

Kvartersmark

- Y1** Golfanläggning
- Y2** Klubbhus, restaurang, konferens
- Y3** Paviljong
- Y4** Verkstad, förråd
- Y5** Tennisbana

Vattenområde

- W1** Öppet vattenområde, bryggor får ej anläggas

Utnyttjandegrad

- e1000** Största bruttoarea ovan mark i m²

Begränsning av markens bebyggande

- Z** Marken skall vara tillgänglig för allmän körtrafik
- u** Marken skall vara tillgänglig för allmänna underjordiska ledningar.
- x** Marken skall vara tillgänglig för allmän gång- och cykeltrafik.

Markens anordnande

- n1** Ytparkering får anordnas

Utformning

- II** Högsta antal våningar, souterrängvåning får anordnas

Värdefulla områden

- forn 1** Fornlämningsområde där utslagsplats får anläggas i enkelt utförande utan markingrepp och med ett minimum av vegetationsröjning.
- forn 2** Fornlämningsområde där fairway får anläggas. Jordbearbetning får utföras till ett djup av max 30 cm. Schaktning eller uppfyllning får ej utföras. Dränerings- eller bevattningsledningar får ej anläggas.

Störningsskydd

- m1** Skyddzon, ej golfspel
- m2** Skyddzon, golfspel med slagriktning mot Y-område

Administrativa bestämmelser

Genomförandetiden är 10 år efter det år från den dag planen vinner laga kraft

Bygglov krävs inte för anordnande av parkeringar inom område som betecknats med n1

ANTAGANDEHANDLING

| | | | |
|---|--------------------|--|-----------------|
| <p>DETALJPLAN Reglerar markanvändning och byggande enligt PBL</p> <p>PLANKARTA MED BESTÄMMELSER</p> <p>HAGA HAGA 2:217 m.f.l ENKÖPINGS KOMMUN, UPPSALA LÄN</p> | | <input type="checkbox"/> Grundkarta <input type="checkbox"/> Utdrag ur gällande plan <input type="checkbox"/> Plankarta med bestämmelser <input type="checkbox"/> Illustrationskarta <input type="checkbox"/> Planbeskrivning <input type="checkbox"/> Genomförandebeskrivning <input type="checkbox"/> Samrådsredogörelse <input type="checkbox"/> Fastighetsförteckning | |
| 1990.04.04 | Rev 9104.22 | Godkänd för | Instans Datum |
| Upprättad av Studio 1.11 Arkitekter AB i Stockholm | | <input type="checkbox"/> Samråd | BN ... 90.05.30 |
| <i>[Signature]</i> | | <input type="checkbox"/> Utställning | KS ... 90.10.30 |
| <i>[Signature]</i> | | <input type="checkbox"/> Antagande | KF ... 91.11.27 |
| Jän Härdenborg Ark.SAR | Danuta Sychut Ark. | Antagen | -28 |
| Skala 1:2000 | | Vunnit laga kraft | Lst 92.07.23 |
| | | | |

Haga golfområde
 Skala 1:2000 Ekv 1m
 Koord:2.5 V Höjd:RH 70
 Bildmaterial 844 10793 5-6
 negativskala 1:30000
 Fastred enl ajourf regkarta
 TN Kartplanering AB dec89

2 karter ps

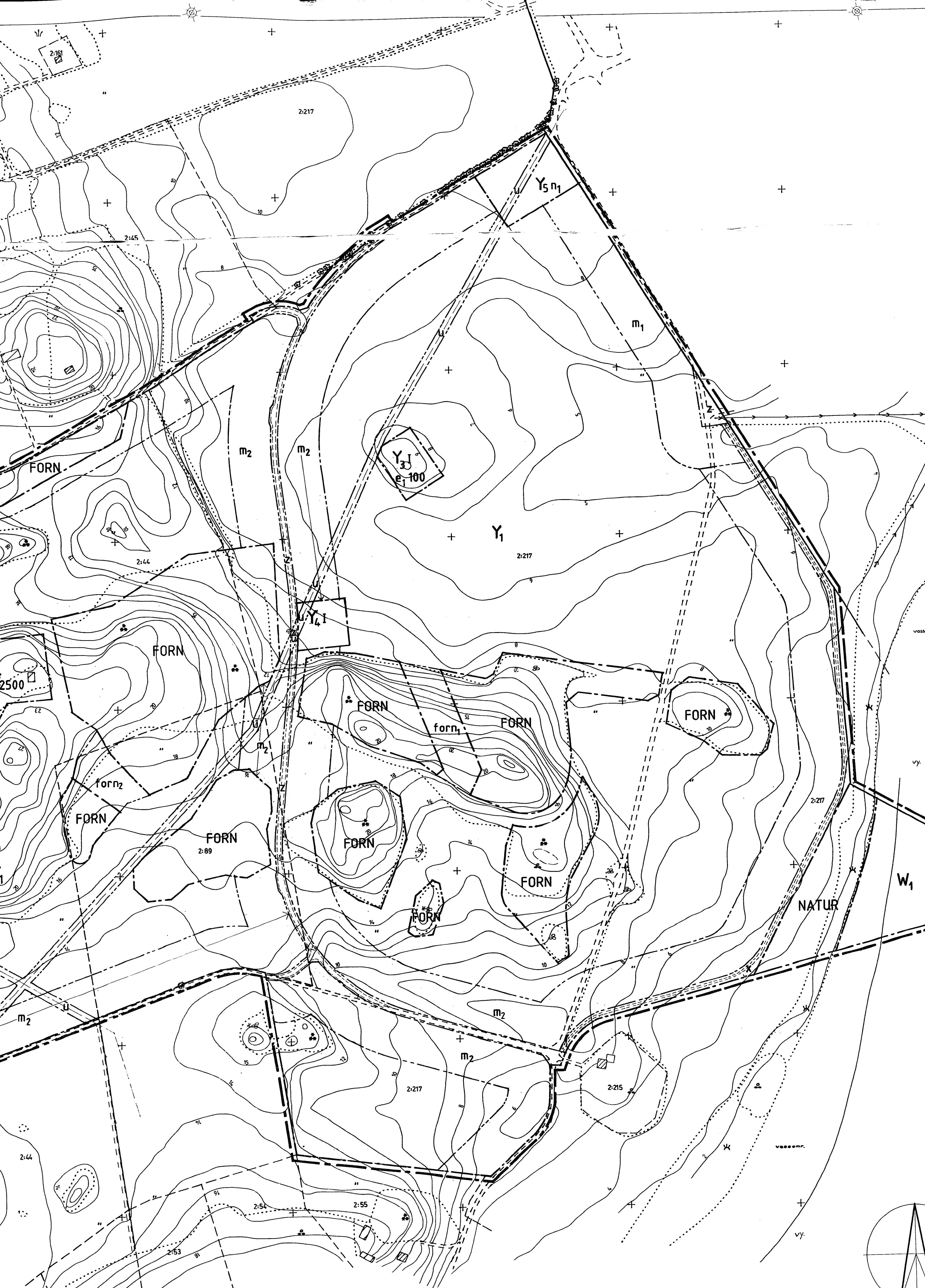

Haga golfområde

Skala 1:2000 Ekv 1m
 Koord: 2.5 V Höjd: RH 70
 Bildmaterial 844 10793 5-6
 negativskala 1:30000
 Fastred enl ajourf regkarta

TN Kartplanering AB dec89

92:422

Y 6960

Y 6980

Y 7000

Y 7020

Y 7040

