

Sammanställning över fastigheten

Arealer

	hektar	%
Produktiv skogsmark	4,5	76
Myr/kärr/mosse	1,4	24
Berg/Hällmark	0,0	<1
Inäga/åker	0,0	<1
Väg och kraftledning (linjeavdrag)	0,0	<1
Annat	0,0	<1
Summa landareal	5,9	
Vatten	0,0	

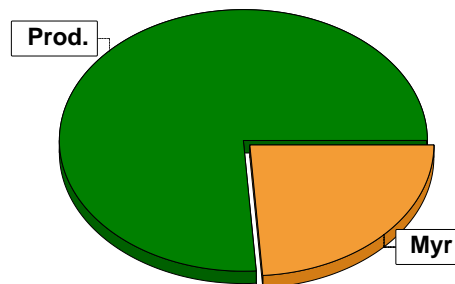

Virkesförråd

	m ³ sk	%	ha
Totalt			
Tall	396	48	2,3
Gran	255	31	1,2
Löv	174	21	1,0
m³sk	825		

Medeltal

m ³ sk per hektar	183
------------------------------	-----

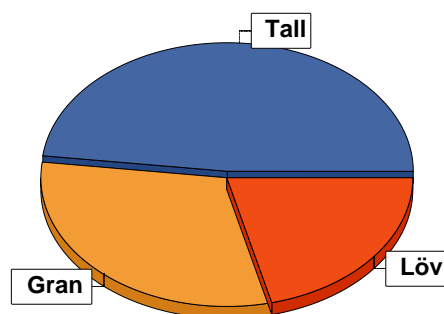

Bonitet

Fastighetens medelbonitet är beräknad till

m ³ sk per ha	5
--------------------------	---

Tillväxt

Tillväxt för perioden 2024-10-15 + 10 år beräknad med hänsyn till föreslagna åtgärder

m ³ sk per år	19
--------------------------	----

Avverkningsförslag

	m ³ sk
Föryngringsavverkning	645
Gallring	12
Totalt under perioden	657

Förväntad tillväxt första växtsäsongen

m ³ sk	24
m ³ sk per ha	5,3

Skogens fördelning på åldersklasser

Åldersklass	Areal		Virkesförråd				
	ha	%	Totalt m ³ sk	m ³ sk /ha	Tall %	Gran %	Löv %
Kalmark							
- 9 år							
10 - 19	0,2	4	5	25		50	50
20 - 29	0,8	18	37	46	90	5	5
30 - 39	0,6	13	114	190			100
40 - 49	0,5	11	81	162	70	12	18
50 - 59							
60 - 69							
70 - 79	0,4	9	99	248	4	86	10
80 - 89							
90 - 99	0,5	11	162	324	100		
100 - 109							
110 - 119							
120 +	1,5	33	327	218	43	48	9
Lågproduktkog(E) ÖF/Skikt							
Summa/Medel	4,5	100	825	183	48	31	21

Arefördelning, aktuell

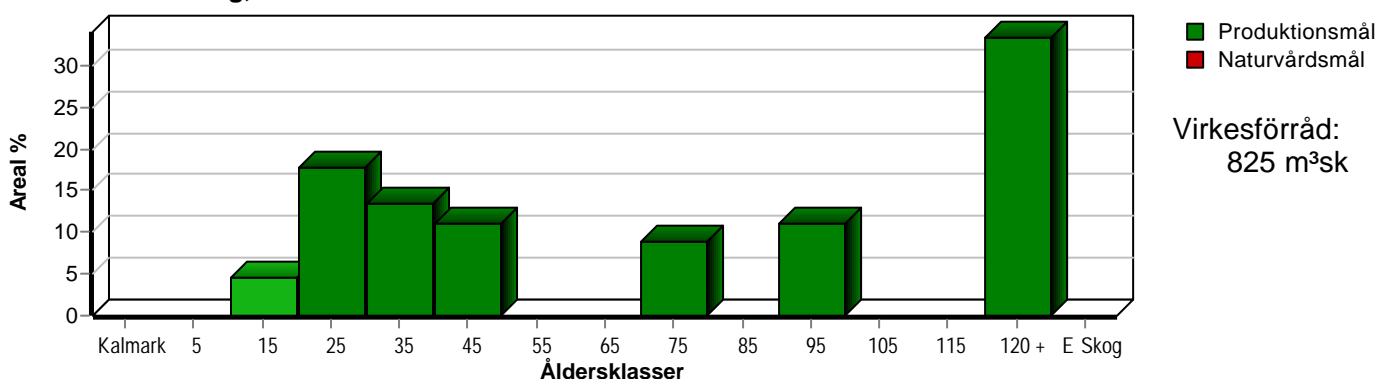

Arefördelning, om 10 år (förutsatt att föreslagna åtgärder utförs)

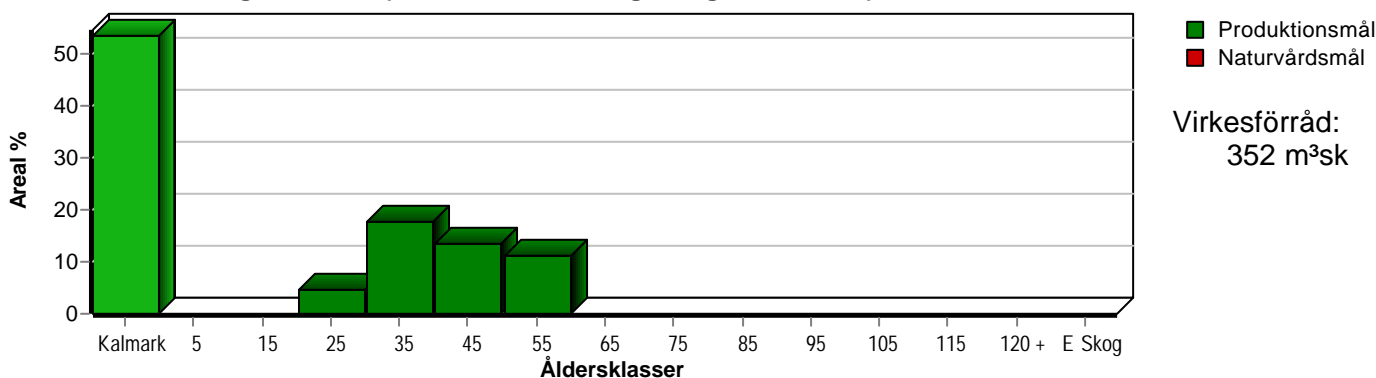

Skogens fördelning på huggningsklasser

Huggningsklass	Areal		Virkesförråd				
	ha	%	Totalt m ³ sk	m ³ sk /ha	Tall %	Gran %	Löv %
Kalmark K1							
K2							
Röjningsskog R1							
R2	1,0	22	42	42	79	10	10
Gallringsskog G1	1,1	24	195	177	29	5	66
G2							
Föryngrings- avverknings- skog S1							
S2	2,4	53	588	245	52	41	7
S3							
Lågproducer- ande skog E1							
E2							
E3							
Överstånd/Skikt							
Summa/Medel	4,5	100	825	183	48	31	21

Kalmark

- K1 Obehandlad kalmark**
Mark där åtgärd(er) behövs för att erhålla tillfredsställande föryngring.
- K2 Behandlad kalmark**
Mark som fullständigt behandlats med återväxt-åtgärder men där föryngringen inte säkerställts.

Röjningsskog

- R1 Plantskog**
Säkerställd föryngring upp till 1,3 m medelhöjd.
- R2 Ungskog**
Skog som är över 1,3 m och som i utvecklings-hänseende motsvarar röjningsskog.

Gallringsskog

- G1 Normal gallringsskog**
Skog som är yngre än skyddsåldern (lägsta ålder för föryngringsavverkning).
- G2 Äldre gallringsskog**
Skog som uppnått skyddsåldern och där nästa lämpliga åtgärd normalt är gallring.

Föryngringsavverkningsskog

- S1 Skog som kan föryngringsavverkas**
Normalt föreslås ingen avverkningsåtgärd under planperioden.
- S2 Skog som är mogen att föryngringsavverkas**
Normalt infaller en avverkningsåtgärd under planperioden.
- S3 Skog i föryngringsbar ålder**
Föryngringsavverkning bör dock inte utföras.

Lågproducerande skog

- E1 Restskog**
Skog som lämnats efter avverkning eller som uppkommit på grund av skada.
- E2 Gles skog**
Gles skog eller skog av ett för marken olämpligt träslag.
- E3 Skog av hagmarkskaraktär**
Gles skog av hagmarkskaraktär.

