

# Sammanställning över fastigheten

## Arealer

	hektar	%
Produktiv skogsmark	17,6	85
Myr/kärr/mosse	0,0	<1
Berg/Hällmark	0,0	<1
Inäga/åker	2,0	10
Väg och kraftledning (linjeavdrag)	0,0	<1
Annat	1,1	5
<hr/>		
Summa landareal	20,7	
Vatten	0,0	

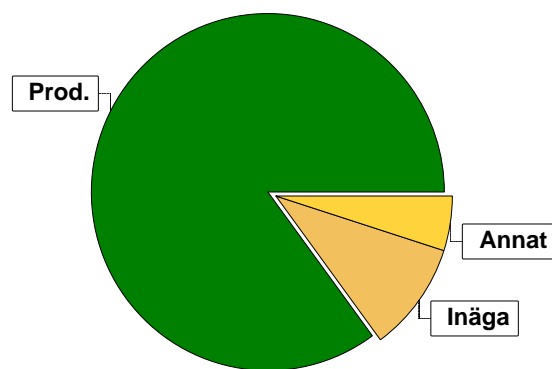

## Virkesförråd

	m³sk	%	ha
<b>Totalt</b>			
<b>Tall</b>	424	50	8,8
<b>Gran</b>	411	48	8,7
<b>Löv</b>	14	2	0,1

<b>m³sk</b>	849
-------------	-----

### Medeltal

<b>m³sk per hektar</b>	48
------------------------	----

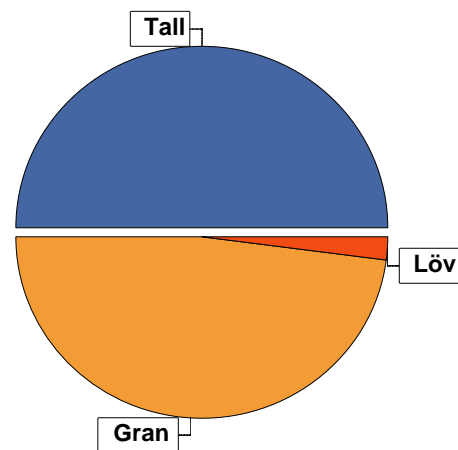

## Bonitet

Fastighetens medelbonitet är beräknad till	m³sk per ha	3,6
--	-------------	-----

## Tillväxt

Tillväxt för perioden 2024-02-29 + 10 år beräknad med hänsyn till föreslagna åtgärder	m³sk per år	63
---	-------------	----

## Avverkningsförslag

	m³sk
Föryngringsavverkning	0
Gallring	0
<b>Totalt under perioden</b>	<b>0</b>

## Förväntad tillväxt första växtsäsongen

m³sk	58
m³sk per ha	3,3

# Skogens fördelning på åldersklasser

Åldersklass	Areal		Virkesförråd				
	ha	%	Totalt m <sup>3</sup> sk	m <sup>3</sup> sk /ha	Tall %	Gran %	Löv %
<b>Kalmark</b>							
- 9 år							
10 - 19							
20 - 29	16,1	91	564	35	50	50	
30 - 39							
40 - 49							
50 - 59							
60 - 69							
70 - 79							
80 - 89							
90 - 99							
100 - 109	0,3	2	45	150	50	20	30
110 - 119							
120 +	1,2	7	240	200	50	50	
Lågproduktkog(E) ÖF/Skikt							
<b>Summa/Medel</b>	<b>17,6</b>	<b>100</b>	<b>849</b>	<b>48</b>	<b>50</b>	<b>48</b>	<b>2</b>

Arefördelning, aktuell

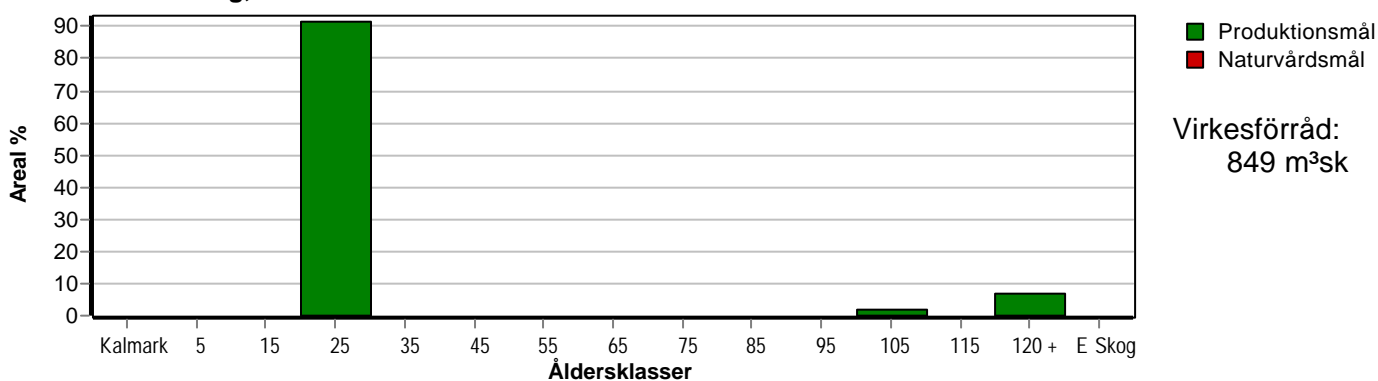

Arefördelning, om 10 år (föresatt att föreslagna åtgärder utförs)

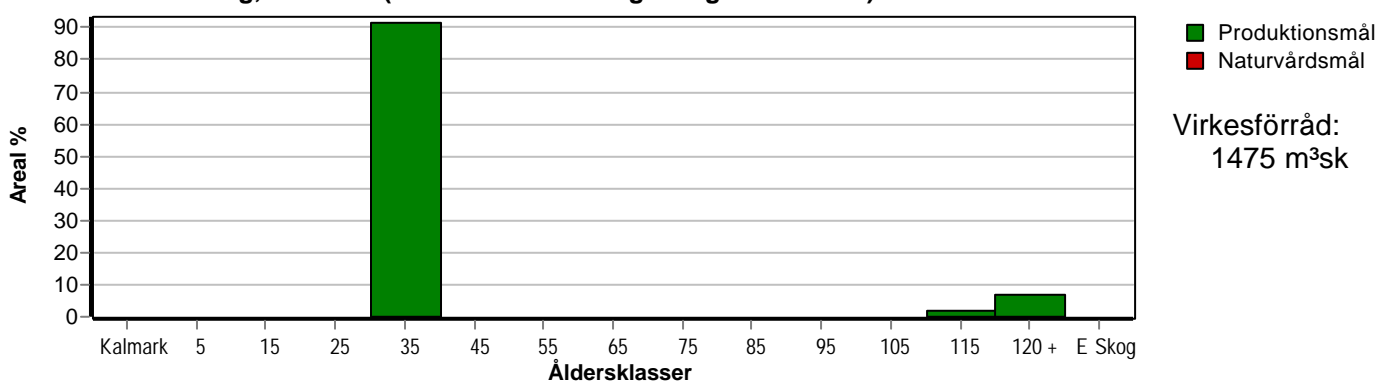

# Skogens fördelning på huggningsklasser

Huggningsklass	Areal		Virkesförråd				
	ha	%	Totalt m <sup>3</sup> sk	m <sup>3</sup> sk /ha	Tall %	Gran %	Löv %
<b>Kalmark</b> K1							
K2							
<b>Röjningsskog</b> R1							
R2	16,1	91	564	35	50	50	
<b>Gallringsskog</b> G1							
G2							
<b>Föryngrings- avverknings- skog</b> S1							
S2	1,5	9	285	190	50	45	5
S3							
<b>Lågproducer- ande skog</b> E1							
E2							
E3							
<b>Överstånd/Skikt</b>							
<b>Målklass NS</b>							
<b>Målklass NO</b>							
<b>Summa/Medel</b>	17,6	100	849	48	50	48	2

## Kalmark

### K1 Obehandlad kalmark

Mark där åtgärd(er) behövs för att erhålla tillfredsställande föryngring.

### K2 Behandlad kalmark

Mark som fullständigt behandlats med återväxt-åtgärder men där föryngringen inte säkerställts.

## Röjningsskog

### R1 Plantskog

Säkerställd föryngring upp till 1,3 m medelhöjd.

### R2 Ungskog

Skog som är över 1,3 m och som i utvecklings-hänseende motsvarar röjningsskog.

## Gallringsskog

### G1 Normal gallringsskog

Skog som är yngre än skyddsåldern (lägsta ålder för föryngringsavverkning).

### G2 Äldre gallringsskog

Skog som uppnått skyddsåldern och där nästa lämpliga åtgärd normalt är gallring.

## Föryngringsavverkningsskog

### S1 Skog som kan föryngringsavverkas

Normalt föreslås ingen avverkningsåtgärd under planperioden.

### S2 Skog som är mogen att föryngringsavverkas

Normalt infaller en avverkningsåtgärd under planperioden.

### S3 Skog i föryngringsbar ålder

Föryngringsavverkning bör dock inte utföras.

## Lågproducerande skog

### E1 Restskog

Skog som lämnats efter avverkning eller som uppkommit på grund av skada.

### E2 Gles skog

Gles skog eller skog av ett för marken olämpligt träslag.

### E3 Skog av hagmarkskaraktär

Gles skog av hagmarkskaraktär.

## Naturvårdsmål NS/NO

**NS** Naturvårdsmål med skötsel

**NO** Naturvårdsmål, orört

